



## Γενικά στοιχεία

<b>ΤΙΤΛΟΣ</b>	:	INSTA Σύμβουλοι Μηχανικοί
<b>ΔΙΕΥΘΥΝΣΗ</b>	:	ΧΙΟΥ 52, 153 43 - ΑΓ. ΠΑΡΑΣΚΕΥΗ
<b>ΤΗΛΕΦΩΝΟ</b>	:	210 6398200 (8 γραμμές)
<b>FAX</b>	:	210 6009288
<b>E-MAIL</b>	:	insta@insta.gr, insta@otenet.gr
<b>WEBSITE</b>	:	www.insta.gr
<b>ΕΤΟΣ ΙΔΡΥΣΕΩΣ</b>	:	1984 (ΜΕ ΤΗΝ ΕΠΩΝΥΜΙΑ "Κ. ΓΑΛΑΝΗΣ")
<b>ΞΕΝΕΣ ΓΛΩΣΣΕΣ</b>	:	ΑΓΓΛΙΚΑ, ΓΕΡΜΑΝΙΚΑ
<b>ΔΥΝΑΜΙΚΟ</b>	:	ΜΟΝΙΜΟΙ: 13 άτομα / ΕΞΩΤΕΡΙΚΟΙ ΣΥΝΕΡΓΑΤΕΣ: 6 άτομα
<b>ΜΕΛΟΣ</b>	:	Τ.Ε.Ε., ΣΕΓΜ, ASHRAE, NFPA, ΤΡΑΠΕΖΑ, ΠΛΗΡΟΦΟΡΙΩΝ Τ.Ε.Ε.
<b>ΜΕΛΕΤΗΤΙΚΑ ΠΤΥΧΙΑ</b>	:	ΗΛΕΚΤΡΟΜΗΧΑΝΟΛΟΓΙΚΑ (ΚΑΤ 9) Α', Γ' & Ε' ΤΑΞΗ ΠΕΡΙΒΑΛΛΟΝΤΙΚΕΣ ΜΕΛΕΤΕΣ (ΚΑΤ.27) Α' ΤΑΞΗ ΟΡΓΑΝΩΣΗΣ ΚΑΙ ΕΠΙΧΕΙΡΗΣΙΑΚΗΣ ΕΡΕΥΝΑΣ (ΚΑΤ.5) Β' ΤΑΞΗ ΕΝΕΡΓΕΙΑΚΑ (ΚΑΤ 14) Α' ΤΑΞΗ ΒΙΟΜΗΧΑΝΙΚΑ (ΚΑΤ 15) Α' ΤΑΞΗ

## Σύντομο Ιστορικό

Το γραφείο μελετών "INSTA Σύμβουλοι Μηχανικοί" ιδρύθηκε το 1996 από τους Μηχανολόγους Μηχανικούς Κωνσταντίνο Γαλάνη και Χρήστο Ζόμπολα.

Αποτελεί εξέλιξη του γραφείου του Κωνσταντίνου Γαλάνη που λειτουργεί στον ίδιο χώρο από το 1986. Από το 2003 και εξής στην εταιρική σύνθεση του γραφείου συμμετέχει και ο Ηλεκτρολόγος Μηχανικός Νικόλαος Προυνιάς.

Το γραφείο στεγάζεται σε ιδιόκτητο χώρο 200 m<sup>2</sup>. Εκτός των τριών εταίρων το γραφείο πλαισιώνεται από έμπειρο μόνιμο προσωπικό 12 ατόμων ενώ επίσης συνεργάζεται με μόνιμους εξωτερικούς συνεργάτες. Η εταιρεία και οι εταίροι της είναι μέλη διαφόρων συλλόγων επιμελητηρίων όπως: ΤΕΕ, ΣΕΓΜ, ASHRAE, NFPA, κ.α.

## Στοιχεία μητρώων ΓΕΜ

Η "INSTA Σύμβουλοι Μηχανικοί" είναι εγγεγραμμένη στο Μητρώο Γραφείων Μελετών του ΥΠΕΧΩΔΕ με αρ. 457 και διαθέτει τα εξής μελετητικά πτυχία:

- Ηλεκτρομηχανολογικές-Ηλεκτρονικές μελέτες κατ.09, τάξη Ε, 12 μονάδες
- Περιβαλλοντικές μελέτες κατ.27, τάξη Α, 2 μονάδες
- Μελέτες Οργάνωσης και Επιχειρησιακής έρευνας κατ. 05, τάξη Β, 2 μονάδες
- Ενεργειακά κατ. 14, τάξη Α, 2 μονάδες
- Βιομηχανικά κατ.15, τάξη Α, 2 μονάδες

## Σκοπός

**Σκοπός της εταιρίας** είναι η προσφορά συμβουλευτικών υπηρεσιών (μελέτη, επίβλεψη, εκτίμηση κόστους, σύνταξη προϋπολογισμών, έλεγχο μελετών, παραλαβή εγκαταστάσεων, συμμετοχή σε ομάδες διαχείρισης έργου κλπ), σχετικά με εγκαταστάσεις κτιρίων, γηπέδων, γενικών υποδομών και άλλων κατασκευών.

**Υιοθετούμε** σύγχρονες τεχνολογίες εφαρμόζοντας τις βέλτιστες από τεχνικοοικονομικής και ενεργειακής πλευράς λύσεις.

**Στοχεύουμε** στην ικανοποίηση των αναγκών των πελατών μας, έχοντας ως βασικές κατευθυντήριες γραμμές την ποιότητα την ευελιξία, την συνέπεια και την άριστη συνεργασία μεταξύ όλων των εμπλεκόμενων μερών σε όλη τη διάρκεια του έργου.

## Όραμα

**Όραμά μας είναι** η συνεχής ανάπτυξη και διεύρυνση των ικανοτήτων μέσα από μια διαρκή διαδικασία μάθησης και προσαρμογής με στόχο την ανταπόκριση μας στις προκλήσεις του μέλλοντος.

Με βασικούς πυλώνες την στρατηγική μας πρόθεση για πρωτοπορία , το έμπυχο δυναμικό μας και την πείρα μας, έχουμε ως στόχο να καταστήσουμε την INSTA σημείο αναφοράς στις παρούσες και μελλοντικές περιοχές δραστηριοποίησης της .

Η εταιρία μας είναι πιστοποιημένη κατά τα διεθνή πρότυπα **ISO 9001:2008** από την **BUREAU VERITAS**.

### ΔΗΜΟΣΙΟΣ ΤΟΜΕΑΣ:

- ΥΠΟΥΡΓΕΙΟ ΠΟΛΙΤΙΣΜΟΥ
- ΥΠΟΥΡΓΕΙΟ ΔΙΚΑΙΟΣΥΝΗΣ
- ΥΠΟΥΡΓΕΙΟ ΔΗΜΟΣΙΑΣ ΤΑΞΗΣ
- ΥΠΟΥΡΓΕΙΟ ΕΞΩΤΕΡΙΚΩΝ
- ΥΠΟΥΡΓΕΙΟ ΓΕΩΡΓΙΑΣ
- ΕΟΤ
- ΕΤΑ
- ΕΝΟΠΟΙΗΣΗ ΑΡΧΑΙΟΛΟΓΙΚΩΝ ΧΩΡΩΝ ΕΑΧΑ Α.Ε
- ΕΠΙΤΡΟΠΗ ΑΝΑΔΕΙΞΗΣ ΚΑΙ ΕΝΟΠΟΙΗΣΗΣ
- ΑΡΧΑΙΟΛΟΓΙΚΩΝ ΧΩΡΩΝ ΜΑΡΑΘΩΝΑ
- ΕΡΓΟΣΕ ΑΕ
- ΔΕΠΑΝΟΜ
- ΚΕΔ
- ΕΘΝΙΚΟ ΜΟΥΣΕΙΟ ΣΥΓΧΡΟΝΗΣ ΤΕΧΝΗΣ
- ΟΤΕ
- ΕΥΔΑΠ
- ΠΑΝΕΠΙΣΤΗΜΙΟ ΑΙΓΑΙΟΥ
- ΙΟΝΙΟ ΠΑΝΕΠΙΣΤΗΜΙΟ
- ΕΠΙΧΕΙΡΗΣΗ ΠΑΡΟΧΗΣ ΑΕΡΙΟΥ ΑΕ
- ΨΥΧΙΑΤΡΙΚΟ ΝΟΣΟΚΟΜΕΙΟ ΚΕΡΚΥΡΑΣ
- ΗΣΑΠ ΑΕ
- ΝΟΜΑΡΧΙΑΚΗ ΑΥΤΟΔΙΟΙΚΗΣΗ ΤΡΙΚΑΛΩΝ
- ΝΟΜΑΡΧΙΑ ΧΙΟΥ
- ΥΠΗΡΕΣΙΑ ΠΟΛΙΤΙΚΗΣ ΑΕΡΟΠΟΡΙΑΣ ΥΠΑ
- ΔΗΜΟΣ ΠΑΤΡΕΩΝ
- ΔΗΜΟΣ ΤΡΙΚΟΛΩΝΩΝ
- ΔΗΜΟΣ ΦΑΛΛΙΣΙΑΣ
- ΔΗΜΟΣ ΨΑΧΝΩΝ
- ΔΗΜΟΣ ΜΗΛΕΩΝ
- ΔΗΜΟΣ ΧΟΛΑΡΓΟΥ
- ΔΗΜΟΣ ΗΛΙΟΥΠΟΛΕΩΣ
- ΔΗΜΟΣ ΚΑΛΑΜΑΤΑΣ
- ΔΗΜΟΣ ΧΑΛΚΙΔΑΣ
- ΔΗΜΟΣ ΧΑΝΙΩΝ
- ΔΗΜΟΣ ΛΕΩΝΙΔΙΟΥ
- ΔΗΜΟΣ ΑΝΩ ΛΙΟΣΙΩΝ
- ΔΗΜΟΣ ΛΑΡΙΣΑΙΩΝ

## **ΙΔΙΩΤΙΚΟΣ ΤΟΜΕΑΣ:**

- ΤΡΑΠΕΖΑ ΠΕΙΡΑΙΩΣ
- ΕΚΤΕΡ ΑΕ - ΑΕΓΕΚ ΑΤΕ
- ΟΜΙΛΟΣ ΕΤΑΙΡΕΙΩΝ ΓΕΡΜΑΝΟΣ
- ΒΟΓΙΑΤΖΟΓΛΟΥ SYSTEMS
- ΚΑΝΤΩΡ ΑΕ
- GERLING ΑΕ
- BRITISH COUNCIL
- ΑΤΤΙΚΟ ΜΕΤΡΟ ΑΕ
- ΕΛΙΝΤΟΥΡ ΑΕ
- ΝΙΚΟΠΟΛΙΣ ΑΕ
- ΚΑΛΛΙΡΡΟΗ ΑΕ
- HOTEL CENTRAL ΑΕ
- ΚΡΟΝΟΣ Α.Ε.Ε.
- Β. Ι. ΓΕΩΡΓΙΑΔΗΣ ΑΕ
- Κ. ΑΒΡΑΝΤΙΝΗΣ
- ΗΦΑΙΣΤΟΣ ΑΤΕ
- ΔΟΜΙΚΗ ΚΡΗΤΗΣ ΑΕ
- ACS ΑΘΗΝΩΝ
- ΑΕΓΕΚ Α.Τ.Ε
- EUROMEDICA Α.Ε.
- HELLAS HOLIDAYS HOTELS
- ΝΕΟΧΗΜΙΚΗ ΑΕ
- ΟΜΙΛΟΣ ΕΤΑΙΡΙΩΝ ΜΗΤΣΗ
- J & B
- ΟΜΙΛΟΣ ΕΤΑΙΡΙΩΝ ΣΦΑΚΙΑΝΑΚΗ
- CISCO SYSTEMS
- ACCOR HOTELS
- MIG MARFIN INVESTMENT GROUP ΑΕ
- MARFIN EGNATIA BANK ΑΕ
- ΟΛΥΜΠΙΑΚΗ ΑΕΡΟΠΟΡΙΑ
- ΥΓΕΙΑ GROUP ΑΕ
- MOTODYNAMΙΚΗ ΑΕ
- CHRYSLER JEEP HELLAS Α.Β.Ε.Ε.
- ΠΡΩΤΟΒΟΥΛΙΑ ΣΠΕΤΣΩΝ ΑΕ
- ΑΚΤΗ ΧΕΛΩΝΑ ΑΕ
- ΛΑΚΙΤΙΡΑ ΑΕ
- ΦΡΟΝΤΙΣ ΑΕ
- GROUP 4 SA
- SARNITEC ΑΕ
- ΒΙΟΔΥΝΑΜΙΚΗ ΑΕ
- HENKEL HELLAS ABEE

- ΑΓΡΟΤΙΚΗ ΤΡΑΠΕΖΑ ΤΗΣ ΕΛΛΑΔΟΣ ΑΕ
- ΤΑΧΥΔΡΟΜΙΚΟ ΤΑΜΙΕΥΤΗΡΙΟ
- HOLMES PLACE EAST MED BV
- ΚΑΤΑΣΤΗΜΑ PUBLIC
- ΔΙΩΡΥΓΑ ΚΟΡΙΝΘΟΥ ΑΕ
- ΠΡΕΣΒΕΙΑ ΤΗΣ ΚΥΠΡΙΑΚΗΣ ΔΗΜΟΚΡΑΤΙΑΣ
- ΠΡΕΣΒΕΙΑ ΤΩΝ ΗΠΑ

## Δυναμικό γραφείου

### Στελέχωση – Μόνιμο Δυναμικό

#### ΕΤΑΙΡΟΙ

**ΓΑΛΑΝΗΣ ΚΩΝΣΤΑΝΤΙΝΟΣ** ΜΗΧΑΝΟΛΟΓΟΣ ΜΗΧΑΝΙΚΟΣ

**ΖΟΜΠΟΛΑΣ ΧΡΗΣΤΟΣ** ΜΗΧΑΝΟΛΟΓΟΣ ΜΗΧΑΝΙΚΟΣ

**ΠΡΟΥΝΙΑΣ ΝΙΚΟΛΑΟΣ** ΗΛΕΚΤΡΟΛΟΓΟΣ ΜΗΧΑΝΙΚΟΣ, ΜΒΑ

#### Η/Μ ΜΗΧΑΝΙΚΟΙ

7 άτομα

**ΚΟΤΣΟΠΟΥΛΟΣ ΦΩΤΗΣ** MSc -ΜΗΧΑΝΟΛΟΓΟΣ ΜΗΧΑΝΙΚΟΣ

**ΚΩΣΤΟΓΙΑΝΝΟΠΟΥΛΟΣ ΑΝΔΡΕΑΣ** ΜΗΧΑΝΟΛΟΓΟΣ ΜΗΧΑΝΙΚΟΣ ΕΜΠ

**ΤΙΜΟΛΕΩΝ ΑΘΑΝΑΣΑΚΗΣ** ΜΗΧΑΝΟΛΟΓΟΣ ΜΗΧΑΝΙΚΟΣ ΤΕ

**ΠΑΝΑΓΙΩΤΗΣ ΜΠΑΣΔΕΚΗΣ** MSc- ΜΗΧΑΝΟΛΟΓΟΣ ΜΗΧΑΝΙΚΟΣ ΤΕ

**ΗΛΙΑΣ ΚΑΡΑΦΥΛΛΑΚΗΣ** MSc -ΗΛΕΚΤΡΟΛΟΓΟΣ ΜΗΧΑΝΙΚΟΣ ΕΜΠ

**ΚΩΣΤΑΝΤΙΝΟΣ ΣΤΕΡΓΙΟΥ** ΜΗΧΑΝΟΛΟΓΟΣ ΜΗΧΑΝΙΚΟΣ

**ΔΗΜΗΤΡΗΣ ΤΣΟΥΛΟΣ** MSc -ΗΛΕΚΤΡΟΛΟΓΟΣ ΜΗΧΑΝΙΚΟΣ ΔΗΜΟΚΡΙΤΕΙΟ ΞΑΝΘΗΣ

#### ΠΡΟΣΩΠΙΚΟ ΥΠΟΣΤΗΡΙΞΗΣ

3 άτομα

**ΚΕΛΕΣΙΔΗ ΜΑΓΔΑΛΗΝΗ** ΥΠΕΥΘΥΝΗ ΣΧΕΔΙΑΣΤΗΡΙΟΥ

**ΜΑΚΡΗ ΕΙΡΗΝΗ** ΓΡΑΜΜΑΤΕΙΑΚΗ ΥΠΟΣΤΗΡΙΞΗ

**ΚΑΛΟΦΩΝΟΣ ΙΩΑΝΝΗΣ** ΤΜΗΜΑ MARKETING & ΕΠΙΚΟΙΝΩΝΙΑΣ



ΟΡΓΑΝΟΓΡΑΜΜΑ:

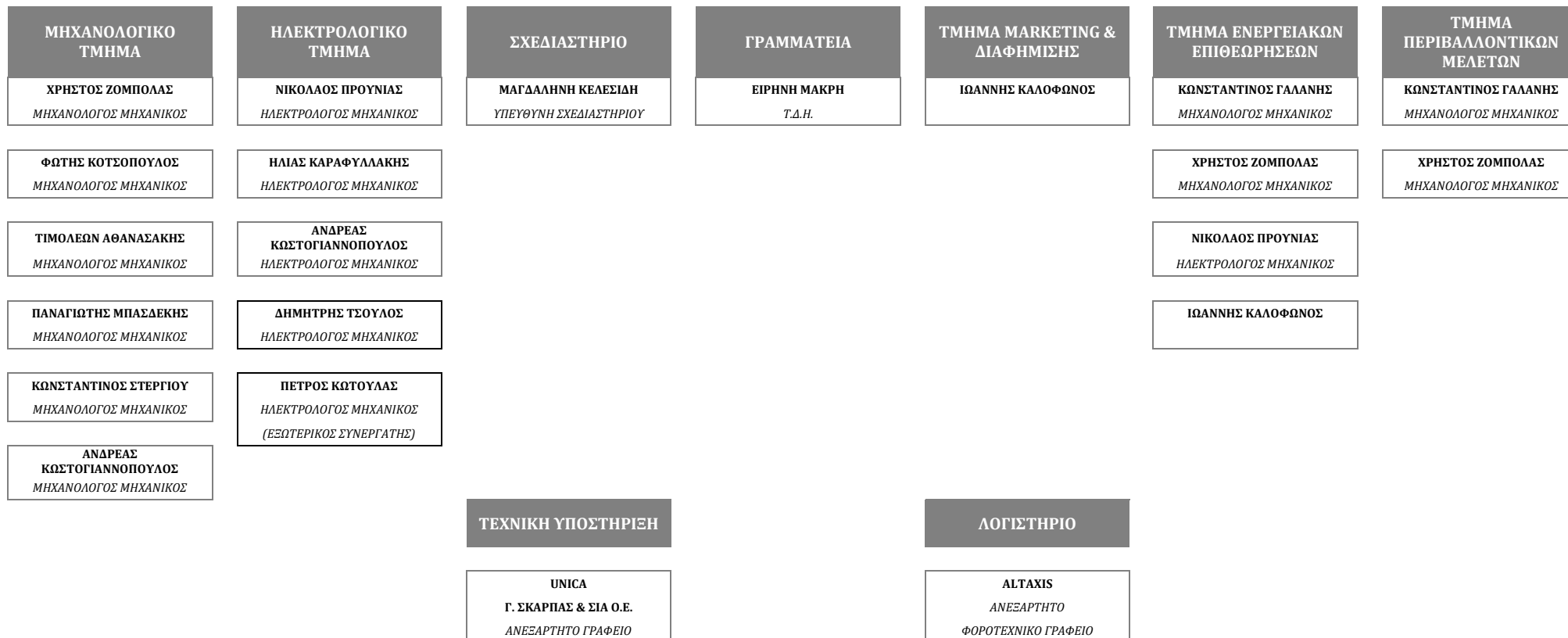
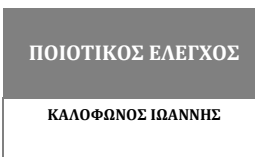
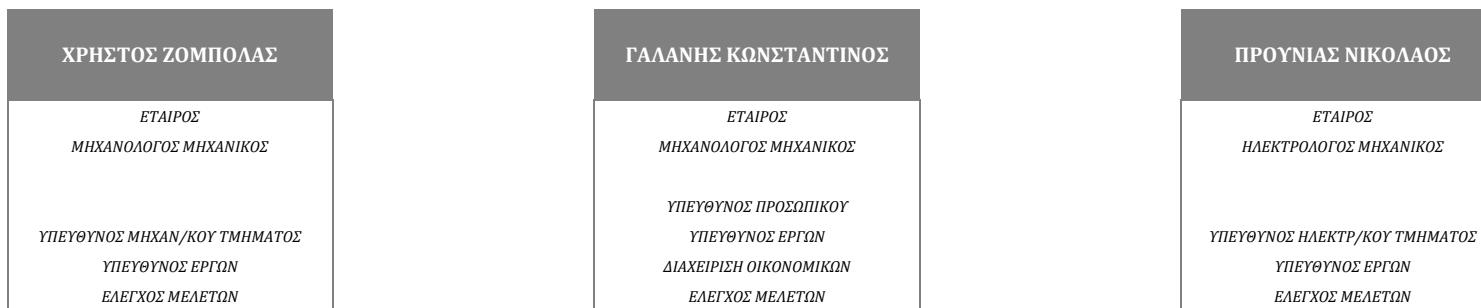

**BUREAU VERITAS**  
Certification



**INSTALLations ΣΥΜΒΟΥΛΟΙ ΜΗΧΑΝΙΚΟΙ**  
**ΙΔΙΩΤΙΚΗ ΚΕΦΑΛΑΙΟΥΧΙΚΗ ΕΤΑΙΡΕΙΑ**  
**Δ.Τ.: "INSTALLations ΣΥΜΒΟΥΛΟΙ ΜΗΧΑΝΙΚΟΙ"**

Χίου 52, 153 43 Αγ. Παρασκευή, Αττική  
ΕΛΛΑΔΑ

Το Bureau Veritas Certification Holding SAS – UK Branch πιστοποιεί ότι  
το Σύστημα Διαχείρισης του ανωτέρω οργανισμού έχει αξιολογηθεί και  
καλύπτει τις απαιτήσεις των παρακάτω προτύπων διαχείρισης συστημάτων

**ISO 9001:2015**

Αντικείμενο Πιστοποίησης

**ΠΑΡΟΧΗ ΥΠΗΡΕΣΙΩΝ ΜΕΛΕΤΗΣ, ΕΠΙΒΛΕΨΗΣ, ΕΚΤΙΜΗΣΗΣ ΚΟΣΤΟΥΣ, ΣΥΝΤΑΞΗΣ ΠΡΟΫΠΟΛΟΓΙΣΜΩΝ ΚΑΙ ΤΕΥΧΩΝ ΔΗΜΟΠΡΑΤΗΣΗΣ, ΕΛΕΓΧΟΥ ΜΕΛΕΤΩΝ, ΠΑΡΑΛΑΒΗΣ ΕΓΚΑΤΑΣΤΑΣΕΩΝ ΗΛΕΚΤΡΟΜΗΧΑΝΟΛΟΓΙΚΩΝ ΕΓΚΑΤΑΣΤΑΣΕΩΝ ΚΤΙΡΙΩΝ, ΓΗΠΕΔΩΝ, ΓΕΝΙΚΩΝ ΥΠΟΔΟΜΩΝ ΚΑΙ ΛΟΙΠΩΝ ΚΑΤΑΣΚΕΥΩΝ ΚΑΙ ΣΥΜΜΕΤΟΧΗΣ ΣΕ ΟΜΑΔΕΣ ΔΙΑΧΕΙΡΙΣΗΣ ΕΡΓΟΥ.**

Ημερομηνία Αρχικής Πιστοποίησης:	01 Μαρτίου 2012
Ημερομηνία Λήξης Πρωτεύοντος Κύκλου Πιστοποίησης:	28 Φεβρουαρίου 2018
Ημερομηνία Αμελλόγητης Επαναπιστοποίησης:	23 Φεβρουαρίου 2018
Ημερομηνία Έναρξης Κύκλου Επαναπιστοποίησης:	28 Φεβρουαρίου 2018

Με την προϋπόθεση ότι το Σύστημα Διαχείρισης της εταιρείας θα συνεχίσει να λειτουργεί ικανοποιητικά,  
το πιστοποιητικό λήγει στις: 28 Φεβρουαρίου 2021

Αρ. Πιστοποιητικού GR18.3218Q/B Έκδοση : No.1 Ημερομηνία Αναθεώρησης: 28 Φεβρουαρίου 2018

Εκ μέρους του BVCH SAS UK Branch  
N. Τριάντζας



0008

Διεύθυνση Φόρτα Πιστοποίησης: 5<sup>th</sup> Floor, 56 Prescott Street, London E1 8HG, United Kingdom  
Τοπικό Γραφείο: Αιτωλικού 23, 185 46 Πειραιάς, Ελλάδα

Παράρτηρες πληροφορίες σχετικά με το αντικείμενο που αφορά πιστοποιητικό  
και την εφαρμογή του συστήματος διαχείρισης, μπορούν να ζητηθούν από τον οργανισμό.  
Για να ελέγξετε την ισχύ αυτού του πιστοποιητικού παρακαλώ επικοινωνήστε στο: +302104063 000



### Εγκαταστάσεις κτιρίων

- Ύδρευση
- Επεξεργασία Νερού
- Αποχέτευση Ακαθάρτων
- Αποχέτευση Όμβριων
- Πυρόσβεση
- Κλιματισμός
- Θέρμανση
- Αερισμός
- Ισχυρά ρεύματα
- Υποσταθμοί υψηλής τάσης
- Αλεξικέραυνο
- Τηλέφωνα DATA
- Δομημένη Καλωδίωση
- Πυρανίχνευση
- Ραδιόφωνο
- Τηλεόραση
- Ηλεκτροακουστική
- Συστήματα αυτομάτου έλεγχου
- Πισίνες, Sauna, Jacuzzi
- Ανυψωτικά, Μεταφορικά μηχανήματα
- Εξοπλισμοί μαγειρείων, κυλικείων, πλυντηρίων
- Ειδικές εγκαταστάσεις κτιρίων

### Μελέτη - επίβλεψη εγκαταστάσεων ειδικών έργων

- Αεροδρόμια
- Ηλεκτρομηχανολογικές Εγκαταστάσεις Συγκοινωνιακών και Λιμενικών Έργων
- Η/Μ Εγκαταστάσεις Υδραυλικών Έργων
- Δίκτυα Αερίων Καυσίμων
- Συστήματα Έλεγχου και Αυτοματοποίησης
- Σχεδίαση Μηχανημάτων
- Βιομηχανίες Κατασκευής Μηχανών και Μηχανολογικού Εξοπλισμού
- Βιομηχανίες Κατασκευής Ηλεκτρολογικού Εξοπλισμού
- Παραγωγή Ηλεκτρικής Ενέργειας
- Παραγωγή Ατμού και Θερμού Ύδατος
- Αποθήκευση Καυσίμων
- Λοιπές Βιομηχανίες

## **Ενεργειακές μελέτες**

- Ενεργειακός Σχεδιασμός
- Ενεργειακή Επιθεώρηση
- Εξοικονόμηση Ενέργειας
- Ανανεώσιμες Πηγές Ενέργειας
- Τηλεθέρμανση
- Γεωθερμία
- Φυσικό Αέριο
- Μεταφορά και Διανομή Ενέργειας

## **Έργα υποδομής**

- Υδροδότηση
- Αποχέτευση Ακαθάρτων
- Αποχέτευση Όμβριων
- Αντλιοστάσια
- Επεξεργασία Ακαθάρτων
- Τηλεθέρμανση
- Υποσταθμοί Υψηλής Τάσης
- Ηλεκτρική Ενέργεια
- Τηλέφωνα
- Καλωδιακή Τηλεόραση
- Τηλεμέτρηση

## **Περιβαλλοντικές μελέτες**

- Μελέτες περιβαλλοντικών επιπτώσεων (Μ.Π.Ε), περιβαλλοντική διαχείριση και σχεδιασμός.

## Εμπειρία

### Κυριότερα έργα:

#### **EUPHORIA RETREAT ΕΥΟΙΚΟΣ Α.Ε.**



ΜΕΛΕΤΗ ΚΑΙ ΕΠΙΒΛΕΨΗ Η/Μ  
ΕΓΚΑΤΑΣΤΑΣΕΩΝ ΝΕΟΥ ΞΕΝΟΔΟΧΕΙΑΚΟΥ  
ΣΥΓΚΡΟΤΗΜΑΤΟΣ 5\* ΚΑΙ SPA ΣΤΟΝ  
ΜΥΣΤΡΑ ΛΑΚΩΝΙΑΣ

**AL MATAR HOTEL  
DEVELOPMENT  
DOHA, QATAR**



ΜΕΛΕΤΗ ΚΑΙ ΕΠΙΒΛΕΨΗ Η/Μ  
ΕΓΚΑΤΑΣΤΑΣΕΩΝ ΝΕΟΥ ΞΕΝΟΔΟΧΕΙΟΥ,  
ΕΣΤΙΑΤΟΡΙΩΝ, ΑΙΘΟΥΣΩΝ ΣΥΝΕΔΡΙΑΣΕΩΝ,  
ΣΟΥΙΤΩΝ, SPA ΚΑΙ ΧΩΡΩΝ ΠΟΛΛΑΠΛΩΝ  
ΧΡΗΣΕΩΝ

**ΕΘΝΙΚΟ ΜΟΥΣΕΙΟ ΣΥΓΧΡΟΝΗΣ  
ΤΕΧΝΗΣ**



ΜΕΛΕΤΗ Η/Μ ΕΓΚΑΤΑΣΤΑΣΕΩΝ ΓΙΑ ΤΟ  
ΕΘΝΙΚΟ ΜΟΥΣΕΙΟ ΣΥΓΧΡΟΝΗΣ ΤΕΧΝΗΣ  
ΣΤΟ ΔΙΑΤΗΡΗΤΕΟ ΚΤΙΡΙΟ ΦΙΞ.

## HOLMES PLACE



ΜΕΛΕΤΗ ΚΑΙ ΕΠΙΒΛΕΨΗ Η/Μ  
ΕΓΚΑΤΑΣΤΑΣΕΩΝ, ΓΥΜΝΑΣΤΗΡΙΟΥ ΚΑΙ  
ΚΕΝΤΡΟΥ ΕΥΕΞΙΑΣ ΜΕ ΕΣΩΤΕΡΙΚΗ ΠΙΣΙΝΑ  
ΣΤΗΝ ΓΛΥΦΑΔΑ, ΚΑΘΩΣ ΚΑΙ ΕΠΟΠΤΕΙΑ  
ΤΩΝ HOLMES PLACE



## ΝΟΣΟΚΟΜΕΙΟ ΜΗΤΕΡΑ



ΜΕΛΕΤΗ Η/Μ ΕΓΚΑΤΑΣΤΑΣΕΩΝ  
ΕΚΣΥΓΧΡΟΝΙΣΜΟΥ ΧΕΙΡΟΥΡΓΕΙΩΝ ΚΑΙ  
ΔΗΜΙΟΥΡΓΙΑ ΜΟΝΑΔΑΣ DAY CLINIC ΣΤΟΝ  
Α' ΟΡΟΦΟ ΤΟΥ ΝΟΣΟΚΟΜΕΙΟΥ ΜΗΤΕΡΑ.

**ΜΗΤΕΡΑ  
ΠΑΙΔΙΑΤΡΙΚΟ**



ΜΕΛΕΤΗ Η/Μ ΕΓΚΑΤΑΣΤΑΣΕΩΝ  
ΠΑΙΔΙΑΤΡΙΚΗΣ ΚΛΙΝΙΚΗΣ ΣΤΟΝ 5<sup>ο</sup> ΟΡΟΦΟ  
ΤΟΥ ΝΟΣΟΚΟΜΕΙΟΥ ΜΗΤΕΡΑ.

**NEW HOTEL  
YES HOTELS**



ΜΕΛΕΤΗ ΚΑΙ ΕΠΙΒΛΕΨΗ Η/Μ  
ΕΓΚΑΤΑΣΤΑΣΕΩΝ ΓΙΑ ΤΗΝ ΑΝΑΚΑΙΝΙΣΗ  
ΞΕΝΟΔΟΧΕΙΟΥ 5\* ΣΤΗΝ ΟΔΟ  
ΦΙΛΕΛΛΗΝΩΝ ΑΘΗΝΑ

**DAIOS COVE LUXURY  
RESORT & VILLAS  
HELLAS HOLIDAY HOTELS**



ΜΕΛΕΤΗ ΚΑΙ ΕΠΙΒΛΕΨΗ Η/Μ  
ΕΓΚΑΤΑΣΤΑΣΕΩΝ ΞΕΝΟΔΟΧΕΙΑΚΟΥ  
ΣΥΓΚΡΟΤΗΜΑΤΟΣ 5\* 800 ΚΛΙΝΩΝ ΜΕ  
ΚΕΝΤΡΟ ΘΑΛΑΣΣΟΘΕΡΑΠΕΙΑΣ ΚΑΙ  
ΣΥΝΕΔΡΙΑΚΟ ΚΕΝΤΡΟ 400 ΑΤΟΜΩΝ, ΣΤΟΝ  
ΑΓΙΟ ΝΙΚΟΛΑΟ ΚΡΗΤΗΣ

**POSEIDONION GRAND HOTEL –  
ΠΡΩΤΟΒΟΥΛΙΑ ΣΠΕΤΣΩΝ ΑΕ**



ΜΕΛΕΤΗ ΚΑΙ ΕΠΙΒΛΕΨΗ Η/Μ  
ΕΓΚΑΤΑΣΤΑΣΕΩΝ ΓΙΑ ΤΗΝ ΑΝΑΚΑΙΝΙΣΗ  
ΞΕΝΟΔΟΧΕΙΟΥ “ΠΟΣΕΙΔΩΝΙΟ” ΣΤΙΣ ΣΠΕΤΣΕΣ

## PUBLIC ΣΥΝΤΑΓΜΑΤΟΣ



ΜΕΛΕΤΗ Η/Μ ΕΓΚΑΤΑΣΤΑΣΕΩΝ ΓΙΑ ΤΗΝ  
ΑΠΟΚΑΤΑΣΤΑΣΗ ΜΕΓΑΡΟΥ ΠΑΛΛΗ ΣΤΟ  
ΣΥΝΤΑΓΜΑ ΚΑΙ ΔΙΑΜΟΡΦΩΣΗ ΤΟΥ ΣΕ  
ΠΟΛΥΚΑΤΑΣΤΗΜΑ ΚΑΙ ΕΣΤΙΑΤΟΡΙΟ

## HOTEL NIKOPOLIS



ΜΕΛΕΤΗ Η/Μ ΕΓΚΑΤΑΣΤΑΣΕΩΝ  
ΞΕΝΟΔΟΧΕΙΟΥ "ΝΙΚΟΠΟΛΙΣ" (ΠΡΩΗΝ  
ΚΕΜΠΙΝΣΚΙ ΝΙΚΟΠΟΛΙΣ), ΚΑΤΗΓΟΡΙΑΣ 5\*  
200 ΚΑΙΝΩΝ ΜΕ ΣΥΝΕΔΡΙΑΚΟ ΚΕΝΤΡΟ ΚΑΙ  
SPA ΣΤΗ ΘΕΣΣΑΛΟΝΙΚΗ

**HELONA RESORT  
DOUBLETREE BY HILTON  
RESORT KOS**



ΜΕΛΕΤΗ ΚΑΙ ΕΠΙΒΛΕΨΗ Η/Μ  
ΕΓΚΑΤΑΣΤΑΣΕΩΝ ΝΕΟΥ ΞΕΝΟΔΟΧΕΙΟΥ 5\*  
500 ΚΛΙΝΩΝ ΣΤΑ ΚΑΡΔΑΜΑΙΝΑ ΤΗΣ ΚΩ



**POSEIDON RESORT  
ΕΛΙΝΤΟΥΡ Α.Ε.**



ΤΕΧΝΙΚΟΣ ΣΥΜΒΟΥΛΟΣ ΘΕΜΑΤΩΝ Η/Μ  
ΕΓΚΑΤΑΣΤΑΣΕΩΝ ΚΑΙ ΣΥΝΤΗΡΗΣΗΣ  
ΜΗΧΑΝΟΛΟΓΙΚΟΥ ΕΞΟΠΛΙΣΜΟΥ  
ΞΕΝΟΔΟΧΕΙΟΥ ΚΑΤΗΓΟΡΙΑΣ 5\* "POSEIDON  
RESORT" 850 ΚΛΙΝΩΝ ΣΤΟ ΛΟΥΤΡΑΚΙ  
ΚΟΡΙΝΘΙΑΣ

## ΚΑΤΟΙΚΙΕΣ



ΜΕΛΕΤΗ - ΕΠΙΒΛΕΨΗ Η/Μ  
ΕΓΚΑΤΑΣΤΑΣΕΩΝ ΣΥΓΚΡΟΤΗΜΑΤΟΣ  
ΑΝΕΞΑΡΤΗΤΩΝ ΚΑΤΟΙΚΙΩΝ ΣΤΗΝ ΕΚΑΛΗ

## ΒΟΓΙΑΤΖΟΓΛΟΥ SYSTEMS



ΜΕΛΕΤΗ ΕΠΙΒΛΕΨΗ Η/Μ  
ΕΓΚΑΤΑΣΤΑΣΕΩΝ ΓΙΑ ΤΟ ΚΑΤΑΣΤΗΜΑ  
ORGANIZER ΣΤΑ ΟΙΝΟΦΥΤΑ

## Κυριότερες μελέτες:

ΦΟΡΕΑΣ	ΠΕΡΙΓΡΑΦΗ ΕΡΓΟΥ	ΠΕΡΙΟΔΟΣ	ΠΡΟΫΠ/ΣΜΟΣ σε ΕΥΡΩ
ATHENS MARRIOTT HOTEL	ΜΕΛΕΤΗ ΚΑΙ ΕΠΙΒΛΕΨΗ Η/Μ ΕΓΚΑΤΑΣΤΑΣΕΩΝ ΓΙΑ ΤΗΝ ΑΝΑΚΑΙΝΙΣΗ ΤΟΥ ΞΕΝΟΔΟΧΕΙΟΥ METROPOLITAN 5* , 750 ΚΛΙΝΩΝ , Λ. ΣΥΓΓΡΟΥ ΑΘΗΝΑ/ CHANDRIS HOTELS ΚΑΙ ΕΝΤΑΞΗ ΤΟΥ ΣΤΗΝ ΑΛΥΣΙΔΑ MARRIOTT HOTELS	2017-2018	3.000.000,00
EUPHORIA RETREAT ΕΥΟΙΚΟΣ Α.Ε.	ΜΕΛΕΤΗ ΚΑΙ ΕΠΙΒΛΕΨΗ Η/Μ ΕΓΚΑΤΑΣΤΑΣΕΩΝ ΝΕΟΥ ΞΕΝΟΔΟΧΕΙΑΚΟΥ ΣΥΓΚΡΟΤΗΜΑΤΟΣ 5* ΚΑΙ SPA ΣΤΟΝ ΜΥΣΤΡΑ ΛΑΚΩΝΙΑΣ	2016-2018	5.000.000,00
HERMES GREECE S.A	ΜΕΛΕΤΗ ΚΑΙ ΕΠΙΒΛΕΨΗ Η/Μ ΕΓΚΑΤΑΣΤΑΣΕΩΝ ΑΝΑΚΑΙΝΙΣΗΣ ΚΑΙ ΕΠΕΚΤΑΣΗΣ ΚΑΤΑΣΤΗΜΑΤΟΣ HERMES ΣΤΟ ΕΜΠΟΡΙΚΟ ΚΕΝΤΡΟ CITY LINK ΣΤΗΝ ΑΘΗΝΑ	2016	600.000,00
ΔΙΕΘΝΗΣ ΑΕΡΟΛΙΜΕΝΑΣ ΑΘΗΝΩΝ "ΕΛΕΥΘΕΡΙΟΣ ΒΕΝΙΖΕΛΟΣ"	ΜΕΛΕΤΗ Η/Μ ΕΓΚΑΤΑΣΤΑΣΕΩΝ ΓΙΑ ΤΗΝ ΑΝΑΚΑΙΝΙΣΗ ΤΗΣ ΠΕΡΙΟΧΗΣ "EXTRA SENGEN"	2015	1.000.000,00
AL MANA, FLIK CINEMAS DOHA QATAR	ΜΕΛΕΤΗ ΚΑΙ ΕΠΙΒΛΕΨΗ Η/Μ ΕΓΚΑΤΑΣΤΑΣΕΩΝ 8 ΑΙΘΟΥΣΩΝ CINEMA ΣΤΗΝ ΠΕΡΙΟΧΗ AL MIRQAB , 1000 ΘΕΣΕΩΝ	2014	2.000.000,00
AL MANA, FLIK CINEMAS DOHA QATAR	ΜΕΛΕΤΗ ΚΑΙ ΕΠΙΒΛΕΨΗ Η/Μ ΕΓΚΑΤΑΣΤΑΣΕΩΝ 4 ΑΙΘΟΥΣΩΝ CINEMA ΣΤΗΝ ΠΕΡΙΟΧΗ LAGOONA	2014	800.000,00
AL ALFIA DOHA, QATAR	ΜΕΛΕΤΗ ΚΑΙ ΕΠΙΒΛΕΨΗ Η/Μ ΕΓΚΑΤΑΣΤΑΣΕΩΝ ΝΕΟΥ ΞΕΝΟΔΟΧΕΙΟΥ, ΕΣΤΙΑΤΟΡΙΩΝ, ΑΙΘΟΥΣΩΝ ΣΥΝΕΔΡΙΑΣΕΩΝ, ΣΟΥΙΤΩΝ, SPA ΚΑΙ ΧΩΡΩΝ ΠΟΛΛΑΠΛΩΝ ΧΡΗΣΕΩΝ 700 ΚΛΙΝΩΝ, 90.000,00 m2	2014	50.000.000,00
AL MEERA, DOHA QATAR	ΜΕΛΕΤΗ ΚΑΙ ΕΠΙΒΛΕΨΗ Η/Μ ΕΓΚΑΤΑΣΤΑΣΕΩΝ ΣΟΥΠΕΡ ΜΑΡΚΕΤ ΚΑΙ MALL ΤΗΣ AL MEERA ΣΤΗΝ ΠΕΡΙΟΧΗ, HAZM AL MARKIHYA 1.200M <sup>2</sup>	2013 -2014	1.000.000,00
QIS, DOHA QATAR	ΜΕΛΕΤΗ ΚΑΙ ΕΠΙΒΛΕΨΗ Η/Μ ΕΓΚΑΤΑΣΤΑΣΕΩΝ ΓΡΑΦΕΙΑΚΩΝ ΧΩΡΩΝ ΚΕΝΤΡΙΚΗΣ ΔΙΟΙΚΗΣΗΣ ΤΗΣ QIS ΣΤΟΝ 41 <sup>ο</sup> ΟΡΟΦΟ ΤΟΥ PALM TOWERS, 1.200M <sup>2</sup>	2012-2013	750.000,00
HOLMES PLACE	ΜΕΛΕΤΗ Η/Μ ΕΓΚΑΤΑΣΤΑΣΕΩΝ ΓΙΑ ΤΟ ΓΥΜΝΑΣΤΗΡΙΟ HOLMES PLACE ΣΤΗΝ ΓΛΥΦΑΔΑ	2010	1.500.000,00
LEROY MERLIN	ΜΕΛΕΤΗ Η/Μ ΕΓΚΑΤΑΣΤΑΣΕΩΝ HOT SHELL ΝΕΟΥ ΚΑΤΑΣΤΗΜΑΤΟΣ LEORY MERLIN ΣΤΟΝ ΑΙΜΟ	2010	3.000.000,00
SARNITEC ΑΕ	ΜΕΛΕΤΗ Η/Μ ΕΓΚΑΤΑΣΤΑΣΕΩΝ ΠΑΙΔΙΑΤΡΙΚΗΣ ΚΛΙΝΙΚΗΣ ΣΤΟΝ 5 <sup>ο</sup> ΟΡΟΦΟ ΤΟΥ ΝΟΣΟΚΟΜΕΙΟΥ "ΜΗΤΕΡΑ»	2010	800.000,00
SARNITEC ΑΕ	ΜΕΛΕΤΗ Η/Μ ΕΓΚΑΤΑΣΤΑΣΕΩΝ ΕΚΣΥΓΧΡΟΝΙΣΜΟΥ ΧΕΙΡΟΥΡΓΕΙΩΝ ΚΑΙ ΔΗΜΙΟΥΡΓΙΑ ΜΟΝΑΔΑΣ DAY CLINIC στον Α' ΟΡΟΦΟ ΤΟΥ ΝΟΣΟΚΟΜΕΙΟΥ ΜΗΤΕΡΑ	2010	1.500.000,00
ΜΟΤΟΔΥΝΑΜΙΚΗ ΑΕ	ΜΕΛΕΤΗ ΚΑΙ ΕΠΙΒΛΕΨΗ Η/Μ ΕΓΚΑΤΑΣΤΑΣΕΩΝ ΓΙΑ ΤΟ ΝΕΟ ΚΤΙΡΙΟ ΑΠΟΘΗΚΩΝ 15.000 Μ2 ΚΑΙ ΚΤΙΡΙΟΥ ΓΡΑΦΕΙΩΝ 3.000 Μ2 ΣΤΟΝ ΑΣΠΡΟΠΥΡΓΟ ΑΤΤΙΚΗΣ	2008-2009	3.000.000,00
NEW HOTEL – YES HOTELS	ΜΕΛΕΤΗ ΚΑΙ ΕΠΙΒΛΕΨΗ Η/Μ ΕΓΚΑΤΑΣΤΑΣΕΩΝ ΓΙΑ ΤΗΝ ΑΝΑΚΑΙΝΙΣΗ ΞΕΝΟΔΟΧΕΙΟΥ 5* ΣΤΗΝ ΟΔΟ ΦΙΛΕΛΛΗΝΩΝ ΑΘΗΝΑ	2007-2011	2.000.000,00

DAIOS COVE LUXURY RESORT & VILLAS - HELLAS HOLIDAY HOTELS	ΜΕΛΕΤΗ ΕΠΙΒΛΕΨΗ Η/Μ ΕΓΚΑΤΑΣΤΑΣΕΩΝ ΞΕΝΟΔΟΧΕΙΑΚΟΥ ΣΥΓΚΡΟΤΗΜΑΤΟΣ 5* 800 ΚΛΙΝΩΝ ΜΕ ΚΕΝΤΡΟ ΘΑΛΑΣΣΟΘΕΡΑΠΕΙΑΣ ΚΑΙ ΣΥΝΕΔΡΙΑΚΟ ΚΕΝΤΡΟ 400 ΑΤΟΜΩΝ ΣΤΟΝ ΑΓΙΟ ΝΙΚΟΛΑΟ ΚΡΗΤΗΣ	2006- 2011	16.000.000,00
POSEIDONION GRAND HOTEL – ΠΡΩΤΟΒΟΥΛΙΑ ΣΠΕΤΣΩΝ ΑΕ	ΜΕΛΕΤΗ ΚΑΙ ΕΠΙΒΛΕΨΗ Η/Μ ΕΓΚΑΤΑΣΤΑΣΕΩΝ ΓΙΑ ΤΗΝ ΑΝΑΚΑΙΝΙΣΗ ΞΕΝΟΔΟΧΕΙΟΥ “ΠΟΣΕΙΔΩΝΙΟ” ΣΤΙΣ ΣΠΕΤΣΕΣ	2006	1.000.000,00
ΦΥΣΙΚΟ ΑΕΡΙΟ ΑΤΤΙΚΗΣ ΕΤΑΙΡΙΑ ΠΑΡΟΧΗΣ ΑΕΡΙΟΥ ΑΤΤΙΚΗΣ Α.Ε.	ΜΕΛΕΤΗ ΕΓΚΑΤΑΣΤΑΣΗΣ ΜΟΝΑΔΩΝ ΣΗΘ-Ψ (ΣΥΜΠΑΡΑΓΩΓΗΣ ΗΛΕΚΤΡΙΣΜΟΥ-ΘΕΡΜΟΤΗΤΑΣ-ΨΥΞΗΣ) ΜΕ ΧΡΗΣΗ ΦΥΣΙΚΟΥ ΑΕΡΙΟΥ ΣΤΟ «ΝΟΣΟΚΟΜΕΙΟ Ο ΕΥΑΓΓΕΛΙΣΜΟΣ», «Γ. ΓΕΝΝΗΜΑΤΑΣ», «ΣΙΣΜΑΝΟΓΛΕΙΟ», «ΠΕΡΙΦΕΡΕΙΑΚΟ ΓΕΝΙΚΟ ΝΟΣΟΚΟΜΕΙΟ ΑΤΤΙΚΗΣ», «ΠΕΡΙΦΕΡΕΙΑΚΟ ΓΕΝΙΚΟ ΝΟΣΟΚΟΜΕΙΟ ΑΤΤΙΚΗΣ ΚΑΤ», ΚΑΙ ΠΛΗΡΗΣ ΕΚΔΟΣΗ ΜΕΛΕΤΩΝ ΚΑΙ ΦΑΚΕΛΩΝ ΓΙΑ ΤΗΝ ΕΚΔΟΣΗ ΑΔΕΙΩΝ ΚΑΙ ΕΝΤΑΞΗΣ ΣΤΗΝ ΔΡΑΣΗ 2.1.4 ΤΟΥ ΕΠΙΧΕΙΡΗΣΙΑΚΟΥ ΠΡΟΓΡΑΜΜΑΤΟΣ ΑΝΤΑΓΩΝΙΣΤΙΚΟΤΗΤΑ	2005	3.500.000,00
ERRICSSON HELLAS	ΣΥΜΜΕΤΟΧΗ ΣΤΗΝ ΟΜΑΔΑ ΔΙΑΧΕΙΡΙΣΗΣ ΕΡΓΟΥ ΤΩΝ ΝΕΩΝ ΚΕΝΤΡΙΚΩΝ ΓΡΑΦΕΙΩΝ ΤΗΣ ΕΤΑΙΡΕΙΑΣ ERRICSSON HELLAS ΣΤΗΝ ΑΤΤΙΚΗ ΟΔΟ	2004-2005	1.500.000,00
ΝΕΟΧΗΜΙΚΗ Α.Ε.	ΜΕΛΕΤΗ ΕΠΙΒΛΕΨΗ Η/Μ ΕΓΚΑΤΑΣΤΑΣΕΩΝ ΠΕΝΤΑΟΡΟΦΟΥ ΚΤΙΡΙΟΥ ΓΡΑΦΕΙΩΝ ΤΗΣ ΕΤΑΙΡΕΙΑΣ ΝΕΟΧΗΜΙΚΗ Α.Ε. ΕΠΙ ΤΗΣ ΟΔΟΥ ΠΕΝΤΕΛΗΣ ΣΤΟ ΦΑΛΗΡΟ	2004-2006	700.000,00
ΚΑΝΤΩΡ Α.Ε.	ΜΕΛΕΤΗ ΕΠΙΒΛΕΨΗ Η/Μ ΕΓΚΑΤΑΣΤΑΣΕΩΝ ΚΕΝΤΡΙΚΟΥ ΚΤΙΡΙΟΥ ΓΡΑΦΕΙΩΝ ΤΗΣ ΕΤΑΙΡΕΙΑΣ ΣΥΜΒΟΥΛΩΝ ΚΑΝΤΩΡ ΕΠΙ ΤΗΣ ΟΔΟΥ ΟΜΗΡΟΥ ΚΑΙ ΒΗΣΣΑΡΙΩΝΟΣ ΣΤΗΝ ΑΘΗΝΑ	2004-2006	700.000,00
ΕΘΝΙΚΟ ΜΟΥΣΕΙΟ ΣΥΓΧΡΟΝΗΣ ΤΕΧΝΗΣ	ΜΕΛΕΤΗ Η/Μ ΕΓΚΑΤΑΣΤΑΣΕΩΝ ΓΙΑ ΤΟ ΕΘΝΙΚΟ ΜΟΥΣΕΙΟ ΣΥΓΧΡΟΝΗΣ ΤΕΧΝΗΣ ΣΤΟ ΔΙΑΤΗΡΗΤΕΟ ΚΤΙΡΙΟ ΦΙΞ	2004-2006	11.000.000,00
ΟΤΕ	ΜΕΛΕΤΗ Η/Μ ΕΓΚΑΤΑΣΤΑΣΕΩΝ 100 ΚΑΤΑΣΤΗΜΑΤΩΝ ΟΤΕ-SHOPS ΣΕ ΟΛΗ ΤΗΝ ΕΛΛΑΔΑ	2004	5.000.000,00
PUBLIC	ΜΕΛΕΤΗ Η/Μ ΕΓΚΑΤΑΣΤΑΣΕΩΝ ΓΙΑ ΤΗΝ ΑΠΟΚΑΤΑΣΤΑΣΗ ΜΕΓΑΡΟΥ ΠΑΛΛΗ ΣΤΟ ΣΥΝΤΑΓΜΑ ΚΑΙ ΔΙΑΜΟΡΦΩΣΗ ΤΟΥ ΣΕ ΠΟΛΥΚΑΤΑΣΤΗΜΑ ΚΑΙ ΕΣΤΙΑΤΟΡΙΟ	2004	2.200.000,00
ACS ATHENS AMERICAN COMMUNITY SCHOOLS ΕΛΛΗΝΟΑΜΕΡΙΚΑΝΙΚΟ ΚΕΝΤΡΟ ΤΕΧΝΩΝ	ΜΕΛΕΤΗ-ΕΠΙΒΛΕΨΗ Η/Μ ΕΓΚΑΤΑΣΤΑΣΕΩΝ ΓΙΑ ΘΕΑΤΡΟ 530 ΘΕΣΕΩΝ ΕΚΘΕΣΙΑΚΟΥ ΧΩΡΟΥ, ΓΗΠΕΔΟ ΜΠΑΣΚΕΤ ΚΑΙ -ΚΟΛΥΜΒΗΤΗΡΙΟ ΣΤΟΥΣ ΧΩΡΟΥΣ ΤΟΥ ACS ATHENS	2003-2004	1.000.000,00
ΝΙΚΟΠΟΛΙΣ HOTEL	ΜΕΛΕΤΗ Η/Μ ΕΓΚΑΤΑΣΤΑΣΕΩΝ ΞΕΝΟΔΟΧΕΙΟΥ “ΝΙΚΟΠΟΛΙΣ” (ΠΡΩΗΣ ΚΕΜΠΙΝΣΚΙ ΝΙΚΟΠΟΛΙΣ), ΚΑΤΗΓΟΡΙΑΣ 5* 200 ΚΛΙΝΩΝ ΜΕ ΣΥΝΕΔΡΙΑΚΟ ΚΕΝΤΡΟ ΚΑΙ SPA ΣΤΗ ΘΕΣΣΑΛΟΝΙΚΗ	2003	1.761.000,00
ΠΑΝΕΛΛΗΝΙΟ ΙΔΡΥΜΑ ΕΥΑΓΓΕΛΙΣΤΡΙΑΣ ΠΑΝΑΓΙΑ ΤΗΝΟΥ	ΜΕΛΕΤΗ-ΕΠΙΒΛΕΨΗ Η/Μ ΕΓΚΑΤΑΣΤΑΣΕΩΝ ΑΝΑΚΑΙΝΙΣΗ ΧΩΡΩΝ ΓΡΑΦΕΙΩΝ ΚΑΙ ΜΟΥΣΕΙΩΝ ΚΑΙ ΧΩΡΩΝ ΥΠΟΣΤΗΡΙΞΗΣ ΤΟΥ ΙΔΡΥΜΑΤΟΣ	2003-2004	1.800.000,00
ΒΟΓΙΑΤΖΟΓΛΟΥ SYSTEMS Α.Ε	ΜΕΛΕΤΗ ΚΑΙ ΕΠΙΒΛΕΨΗ Η/Μ ΕΓΚΑΤΑΣΤΑΣΕΩΝ ΚΤΙΡΙΟΥ ΓΕΝΙΚΗΣ ΑΠΟΘΗΚΗΣ 20.000 Μ2 ΣΤΑ ΟΙΝΟΦΥΤΑ	2002	1.500.000,00

ΕΠΙΤΡΟΠΗ ΑΝΑΔΕΙΞΗΣ & ΕΝΟΠΟΙΗΣΗΣ ΑΡΧΑΙΟΛΟΓΙΚΩΝ ΧΩΡΩΝ ΜΑΡΑΘΩΝΑ	ΜΕΛΕΤΗ Η/Μ ΕΓΚΑΤΑΣΤΑΣΕΩΝ ΑΝΑΚΑΙΝΙΣΗΣ ΜΟΥΣΕΙΟΥ & ΠΕΡΙΒΑΛΛΟΝΤΟΣ ΧΩΡΟΥ	2002-2003	250.000,00
Ε.Μ.Π.	ΜΕΛΕΤΗ Η/Μ ΕΓΚΑΤΑΣΤΑΣΕΩΝ ΝΕΩΝ ΞΕΝΩΝΩΝ Ε.Μ.Π. 800 ΚΛΙΝΩΝ ΚΑΙ ΓΙΑ ΧΡΗΣΗ ΔΗΜΟΣΙΟΓΡΑΦΙΚΟΥ ΧΩΡΙΟΥ ΣΤΟΥΣ ΟΛΥΜΠΙΑΚΟΥΣ ΑΓΩΝΕΣ	2002	4.000.000,00
ΗΣΑΠ Α.Ε.	ΜΕΛΕΤΗ Η/Μ ΕΓΚΑΤΑΣΤΑΣΕΩΝ ΑΝΑΠΛΑΣΗΣ ΣΤΑΘΜΟΥ ΕΙΡΗΝΗ	2001-2002	1.000.000,00
ΕΥΡΗΚΑ ΕΛΛΑΣ Α.Ε.	ΜΕΛΕΤΗ ΕΠΙΒΛΕΨΗ Η/Μ ΕΓΚΑΤΑΣΤΑΣΕΩΝ ΚΤΙΡΙΟΥ ΓΡΑΦΕΙΩΝ ΕΥΡΗΚΑ ΕΛΛΑΣ ΑΕ ΣΤΗ ΛΥΚΟΒΡΥΣΗ ΑΤΤΙΚΗΣ	2001-2002	
ΕΡΓΟΣΕ Α.Ε.	ΜΕΛΕΤΗ Η/Μ ΚΤΙΡΙΟ ΑΜΑΞΟΣΤΑΣΙΟΥ ΤΟΥ ΟΣΕ ΣΤΟ ΘΡΙΑΣΙΟ ΠΕΔΙΟ	2001	2.800.000,00
ΥΠΟΥΡΓΕΙΟ ΔΙΚΑΙΟΣΥΝΗΣ	ΜΕΛΕΤΗ Η/Μ ΕΓΚΑΤΑΣΤΑΣΕΩΝ ΔΙΚΑΣΤΙΚΟΥ ΜΕΓΑΡΟΥ ΤΡΙΚΑΛΩΝ	2000	2.935.000,00
Π. ΜΠΙΤΣΟΣ & ΣΙΑ Ο.Ε.	ΜΕΛΕΤΗ - ΕΠΙΒΛΕΨΗ Η/Μ ΕΓΚΑΤΑΣΤΑΣΕΩΝ ΣΥΓΚΡΟΤΗΜΑΤΟΣ ΕΞΙ 5ΩΡΟΦΩΝ ΠΟΛΥΚΑΤΟΙΚΙΩΝ ΒΕΡΑ ΣΤΟ ΜΑΡΟΥΣΙ	2000	8.500.000,00
ΔΗΜΟΣ ΚΑΛΑΜΑΤΑΣ	ΜΕΛΕΤΗ Η/Μ ΕΓΚΑΤΑΣΤΑΣΕΩΝ ΑΝΑΠΛΑΣΗΣ ΙΣΤΟΡΙΚΟΥ ΚΕΝΤΡΟΥ ΚΑΛΑΜΑΤΑΣ	1998	196.000,00

- Έργα ανά κατηγορία:

• ΞΕΝΟΔΟΧΕΙΑ

ΦΟΡΕΑΣ	ΠΕΡΙΓΡΑΦΗ ΕΡΓΟΥ	ΠΕΡΙΟΔΟΣ	ΠΡΟΫΠ/ΣΜΟΣ Η/Μ σε ΕΥΡΩ
KENSHO PSAROU KENSHO BOUTIQUE HOTEL & SUITES	ΜΕΛΕΤΗ ΚΑΙ ΕΠΙΒΛΕΨΗ Η/Μ ΕΓΚΑΤΑΣΤΑΣΕΩΝ ΞΕΝΟΔΟΧΕΙΑΚΟΥ ΣΥΓΚΡΟΤΗΜΑΤΟΣ 5* ΣΤΗΝ ΨΑΡΟΥ ΣΤΗΝ ΜΥΚΟΝΟ	2018	800.000,00
ATHENS MARRIOTT HOTEL	ΜΕΛΕΤΗ ΚΑΙ ΕΠΙΒΛΕΨΗ Η/Μ ΕΓΚΑΤΑΣΤΑΣΕΩΝ ΓΙΑ ΤΗΝ ΑΝΑΚΑΙΝΙΣΗ ΤΟΥ ΞΕΝΟΔΟΧΕΙΟΥ METROPOLITAN 5* , 750 ΚΛΙΝΩΝ , Λ. ΣΥΓΓΡΟΥ ΑΘΗΝΑ/ CHANDRIS HOTELS ΚΑΙ ΕΝΤΑΣΗ ΤΟΥ ΣΤΗΝ ΑΛΥΣΙΔΑ MARRIOTT HOTELS	2017-2018	3.000.000,00
EUPHORIA RETREAT ΕΥΟΙΚΟΣ Α.Ε.	ΜΕΛΕΤΗ ΚΑΙ ΕΠΙΒΛΕΨΗ Η/Μ ΕΓΚΑΤΑΣΤΑΣΕΩΝ ΝΕΟΥ ΞΕΝΟΔΟΧΕΙΑΚΟΥ ΣΥΓΚΡΟΤΗΜΑΤΟΣ 5* ΚΑΙ SPA ΣΤΟΝ ΜΥΣΤΡΑ ΛΑΚΩΝΙΑΣ	2016-2018	5.000.000,00
ΜΥΚΟΝΟΣ RIVIERA HOTEL & SPA	ΜΕΛΕΤΗ ΚΑΙ ΕΠΙΒΛΕΨΗ Η/Μ ΕΓΚΑΤΑΣΤΑΣΕΩΝ ΝΕΟΥ ΞΕΝΟΔΟΧΕΙΑΚΟΥ ΣΥΓΚΡΟΤΗΜΑΤΟΣ 5* ΣΤΟΝ ΤΟΥΡΛΟ ΜΥΚΟΝΟΥ	2017-2018	2.000.000,00
G.D. FRONTLINE	ΜΕΛΕΤΗ ΚΑΙ ΕΠΙΒΛΕΨΗ Η/Μ ΕΓΚΑΤΑΣΤΑΣΕΩΝ ΞΕΝΟΔΟΧΕΙΟΥ BOUTIQUE HOTEL, 36 ΚΛΙΝΩΝ , ΕΥΑΓΓΕΛΙΣΤΡΙΑΣ 9 ΑΘΗΝΑ	2017-2018	400.000,00
AENOS HOTEL ΑΙΝΟΣ Α.Ε. ΑΝΩΝΥΜΟΣ ΞΕΝΟΔΟΧΕΙΑΚΗ ΕΤΑΙΡΕΙΑ	ΜΕΛΕΤΗ ΚΑΙ ΕΠΙΒΛΕΨΗ Η/Μ ΕΓΚΑΤΑΣΤΑΣΕΩΝ ΓΙΑ ΤΗΝ ΑΝΑΚΑΙΝΙΣΗ ΞΕΝΟΔΟΧΕΙΟΥ «ΑΙΝΟΣ» ΣΤΗΝ ΚΕΦΑΛΟΝΙΑ	2016-2017	700.000,00
LAKIANI Α.Ε.	ΜΕΛΕΤΗ ΚΑΙ ΕΠΙΒΛΕΨΗ Η/Μ ΕΓΚΑΤΑΣΤΑΣΕΩΝ ΓΙΑ ΤΗΝ ΑΝΑΚΑΤΑΣΚΕΥΗ ΥΦΙΣΤΑΜΕΝΟΥ ΞΕΝΟΔΟΧΕΙΟΥ 5* , 60 ΚΛΙΝΩΝ ΣΤΗ ΓΛΥΦΑΔΑ	2016-2017	1.600.000,00
TREE SIXTY ΕΠΕ	ΜΕΛΕΤΗ ΚΑΙ ΕΠΙΒΛΕΨΗ Η/Μ ΕΓΚΑΤΑΣΤΑΣΕΩΝ ΓΙΑ ΤΗΝ ΑΝΑΚΑΙΝΙΣΗ ΤΟΥ ΞΕΝΟΔΟΧΕΙΟΥ 360 ΣΤΗΝ ΑΘΗΝΑ	2017	250.000,00
ΑΝΤΙΠΑΡΟΣ ΤΟΥΡΙΣΤΙΚΕΣ ΕΠΙΧΕΙΡΗΣΕΙΣ	ΜΕΛΕΤΗ ΚΑΙ ΕΠΙΒΛΕΨΗ Η/Μ ΕΓΚΑΤΑΣΤΑΣΕΩΝ ΝΕΟΥ ΞΕΝΟΔΟΧΕΙΑΚΟΥ ΣΥΓΚΡΟΤΗΜΑΤΟΣ 10 ΑΝΕΞΑΡΤΗΤΩΝ ΕΠΙΠΛΩΜΕΝΩΝ ΔΙΑΜΕΡΙΣΜΑΤΩΝ ΕΝΟΣ ΚΑΙ ΔΥΟ ΟΡΟΦΩΝ ΜΕ ΠΙΣΙΝΑ ΣΤΗΝ ΑΝΤΙΠΑΡΟ	2016-	600.000,00
ΑΛΙΚΑ Α.Ε	ΜΕΛΕΤΗ ΚΑΙ ΕΠΙΒΛΕΨΗ Η/Μ ΕΓΚΑΤΑΣΤΑΣΕΩΝ ΓΙΑ ΤΗΝ ΑΝΑΚΑΙΝΙΣΗ ΕΞΑΟΡΟΦΟΥ ΚΤΙΡΙΟΥ ΓΙΑ ΤΗΝ ΔΗΜΙΟΥΡΓΙΑ 20 ΕΝΟΙΚΙΑΖΟΜΕΝΩΝ ΔΙΑΜΕΡΙΣΜΑΤΩΝ ΣΤΗΝ ΠΛΑΚΑ ΑΘΗΝΑ	2015-2016	400.000,00
CORFU PYRGI RESIDENCE	ΜΕΛΕΤΗ ΚΑΙ ΕΠΙΒΛΕΨΗ Η/Μ ΕΓΚΑΤΑΣΤΑΣΕΩΝ ΓΙΑ ΤΗΝ ΑΝΑΚΑΙΝΙΣΗ ΞΕΝΟΔΟΧΕΙΟΥ 5* 70 ΚΛΙΝΩΝ ΣΤΗ ΘΕΣΗ ΠΥΡΓΙ ΣΤΗΝ ΚΕΡΚΥΡΑ	2015	1.000.000,00
PETER & PAULS VILLAGES S.A.	ΜΕΛΕΤΗ ΚΑΙ ΕΠΙΒΛΕΨΗ Η/Μ ΕΓΚΑΤΑΣΤΑΣΕΩΝ ΣΥΝΘΕΤΟΥ ΤΟΥΡΙΣΤΙΚΟΥ ΚΑΤΑΛΥΜΑΤΟΣ ΜΕ ΞΕΝΟΔΟΧΕΙΟ 5* , ΣΥΝΕΔΡΙΑΚΟ ΚΕΝΤΡΟ ΚΑΙ ΤΟΥΡΙΣΤΙΚΕΣ ΚΑΤΟΙΚΙΕΣ 343 ΚΛΙΝΩΝ ΣΤΗ ΘΕΣΗ ΠΛΑΤΑΝΑ ΣΤΟ Ν. ΛΑΚΩΝΙΑΣ	2015-	12.000.000,00
ΞΕΝΟΔΟΧΕΙΟ TITANIA	ΜΕΛΕΤΗ ΚΑΙ ΕΠΙΒΛΕΨΗ Η/Μ ΕΓΚΑΤΑΣΤΑΣΕΩΝ ΓΙΑ ΤΗΝ ΑΝΑΚΑΙΝΙΣΗ ΔΩΜΑΤΙΩΝ ΞΕΝΟΔΟΧΕΙΟΥ TITANIA	2015-2016	2.000.000,00

ΤΟΥΡΙΣΤΙΚΕΣ ΕΠΙΧΕΙΡΗΣΕΙΣ ΧΑΛΚΙΔΙΚΗΣ Α.Ε	ΜΕΛΕΤΗ ΚΑΙ ΕΠΙΒΛΕΨΗ Η/Μ ΕΓΚΑΤΑΣΤΑΣΕΩΝ ΝΕΟΥ ΞΕΝΟΔΟΧΕΙΟΥ 5* 80 ΚΛΙΝΩΝ ΣΤΗΝ ΟΥΡΑΝΟΥΠΟΛΗ ΧΑΛΚΙΔΙΚΗΣ	2013-2016	2.400.000,00
ΖΕΡΒΟΣ Α.Ε.	ΜΕΛΕΤΗ ΚΑΙ ΕΠΙΒΛΕΨΗ Η/Μ ΕΓΚΑΤΑΣΤΑΣΕΩΝ ΝΕΟΥ ΞΕΝΟΔΟΧΕΙΟΥ 5* 150 ΚΛΙΝΩΝ ΣΤΗΝ ΜΥΚΟΝΟ	2013-2015	13.000.000,00
ΞΕΝΟΔΟΧΕΙΑΚΕΣ ΤΟΥΡΙΣΤΙΚΕΣ ΕΠΙΧΕΙΡΗΣΕΙΣ ΑΦΟΙ Ν. ΠΕΡΟΓΙΑΝΝΗ Α.Ε.	ΜΕΛΕΤΗ ΚΑΙ ΕΠΙΒΛΕΨΗ Η/Μ ΕΓΚΑΤΑΣΤΑΣΕΩΝ ΓΙΑ ΤΗΝ ΑΝΑΚΑΙΝΙΣΗ ΚΑΙ ΑΝΑΒΑΘΜΙΣΗ ΞΕΝΟΔΟΧΕΙΟΥ 4* ΟΜΑΛΟΣ ΣΤΑ ΧΑΝΙΑ ΚΡΗΤΗ	2012-2014	600.000,00
AL ALFIA DOHA, QATAR	ΜΕΛΕΤΗ ΚΑΙ ΕΠΙΒΛΕΨΗ Η/Μ ΕΓΚΑΤΑΣΤΑΣΕΩΝ ΝΕΟΥ ΞΕΝΟΔΟΧΕΙΟΥ, ΕΣΤΙΑΤΟΡΙΩΝ, ΑΙΘΟΥΣΩΝ ΣΥΝΕΔΡΙΑΣΕΩΝ, ΣΟΥΙΤΩΝ, SPA ΚΑΙ ΧΩΡΩΝ ΠΟΛΛΑΠΛΩΝ ΧΡΗΣΕΩΝ 700 ΚΛΙΝΩΝ, 90.000,00 m2	2014-ΣΗΜΕΡΑ	50.000.000,00
ΕΥΡΩΤΟΥΡΙΣΤΙΚΗ ΑΡΓΟΛΙΔΟΣ ΑΕ	ΜΕΛΕΤΗ Η/Μ ΕΓΚΑΤΑΣΤΑΣΕΩΝ ΓΙΑ ΤΟ ΝΕΟ ΞΕΝΟΔΟΧΕΙΟ 5* ΣΤΗΝ Ν. ΚΙΟ ΝΑΥΠΛΙΟΥ	2010	1.000.000,00
THRAKI PALACE HOTEL & CONFERENCE CENTER	ΜΕΛΕΤΗ ΚΑΙ ΕΠΙΒΛΕΨΗ Η/Μ ΕΓΚΑΤΑΣΤΑΣΕΩΝ ΞΕΝΟΔΟΧΕΙΟΥ 5* - SPA ΚΑΙ ΓΥΜΝΑΣΤΗΡΙΟΥ	2009	850.000,00
SAMARIA HOTEL - ΑΦΟΙ Ν. ΠΕΡΟΓΙΑΝΝΗ ΑΕ	ΜΕΛΕΤΗ ΚΑΙ ΕΠΙΒΛΕΨΗ Η/Μ ΕΓΚΑΤΑΣΤΑΣΕΩΝ ΓΙΑ ΤΗΝ ΑΝΑΚΑΙΝΙΣΗ ΚΑΙ ΕΠΕΚΤΑΣΗ ΚΑΙ ΣΥΝΝΕΩΣΗ ΤΩΝ ΥΦΙΣΤΑΜΕΝΩΝ ΞΕΝΟΔΟΧΕΙΩΝ "ΣΑΜΑΡΙΑ" ΚΑΙ "ΟΜΑΛΟΣ" ΣΕ ΕΝΑ ΞΕΝΟΔΟΧΕΙΟ 5* 180 ΚΛΙΝΩΝ ΣΤΑ ΧΑΝΙΑ ΚΡΗΤΗΣ	2009-2013	2.000.000,00
HORIZON HOTEL HORIZON Α.Ε..Τ.Τ.Κ.Ε	ΜΕΛΕΤΗ ΚΑΙ ΕΠΙΒΛΕΨΗ Η/Μ ΕΓΚΑΤΑΣΤΑΣΕΩΝ ΞΕΝΟΔΟΧΕΙΟΥ 5*, 150 ΚΛΙΝΩΝ ΣΤΗΝ ΚΑΛΑΜΑΤΑ	2009-2013	2.500.000,00
GRAND MEDITERRANEO RESORT & SPA - ΞΕΝ/ΚΕΣ ΤΟΥΡ/ΚΕΣ & ΕΠΙΧΕΙΡΗΣΕΙΣ ΑΞΙΟΠΟΙΗΣΗΣ ΑΚΙΝΗΤΗΣ ΠΕΡΙΟΥΣΙΑΣ ΛΙΠΑΝΤΣΗΣ- ΜΩΡΑΙΤΗΣ ΑΕ	ΜΕΛΕΤΗ ΚΑΙ ΕΠΙΒΛΕΨΗ ΓΙΑ ΤΗΝ ΑΝΑΚΑΙΝΙΣΗ ΞΕΝΟΔΟΧΕΙΟΥ 5*, 600 ΚΛΙΝΩΝ ΣΤΙΣ ΕΡΜΟΝΕΣ ΚΕΡΚΥΡΑΣ	2008-2010	10.000.000,00
AQUILA ELOUNDA VILLAGE	ΠΡΟΣΘΗΚΗ ΚΑΤ' ΕΠΕΚΤΑΣΗ 130 ΚΛΙΝΩΝ, ΑΝΑΚΑΙΝΙΣΗ RECEPTION, ΕΣΤΙΑΤΟΡΙΟΥ ΚΑΙ ΔΗΜΙΟΥΡΓΙΑ SPA ΣΤΟ ΞΕΝΟΔΟΧΕΙΟ ELOUNDA VILLAGE 5* ΣΤΗΝ ΕΛΟΥΝΤΑ ΚΡΗΤΗΣ	2008-2009	3.000.000,00
NEW HOTEL - YES HOTELS	ΜΕΛΕΤΗ ΚΑΙ ΕΠΙΒΛΕΨΗ Η/Μ ΕΓΚΑΤΑΣΤΑΣΕΩΝ ΓΙΑ ΤΗΝ ΑΝΑΚΑΙΝΙΣΗ ΞΕΝΟΔΟΧΕΙΟΥ 5* "OLYMPIC PALACE" ΣΤΗΝ ΟΔΟ ΦΙΛΕΛΛΗΝΩΝ ΑΘΗΝΑ	2007-2011	2.000.000,00
HELONA RESORT - DOUBLETREE BY HILTON RESORT KOS	ΜΕΛΕΤΗ ΚΑΙ ΕΠΙΒΛΕΨΗ Η/Μ ΕΓΚΑΤΑΣΤΑΣΕΩΝ ΝΕΟΥ ΞΕΝΟΔΟΧΕΙΟΥ 5* 500 ΚΛΙΝΩΝ ΣΤΑ ΚΑΡΔΑΜΑΙΝΑ ΤΗΣ ΚΩ	2007-2009	7.000.000,00
AMATHUS BEACH HOTEL RHODES - ΛΑΝΔΑ ΑΞΤΕ	ΜΕΛΕΤΗ ΚΑΙ ΕΠΙΒΛΕΨΗ Η/Μ ΕΓΚΑΤΑΣΤΑΣΕΩΝ ΓΙΑ ΤΗΝ ΕΠΕΚΤΑΣΗ ΚΑΙ ΔΙΑΜΟΡΦΩΣΗ ΧΩΡΩΝ SPA ΞΕΝΟΔΟΧΕΙΟΥ 5* ΣΤΗ ΡΟΔΟ	2007-2008	2.000.000,00
NOVOTEL ATHENS	ΜΕΛΕΤΗ Η/Μ ΕΓΚΑΤΑΣΤΑΣΕΩΝ ΓΙΑ ΤΗΝ ΑΝΑΚΑΙΝΙΣΗ ΙΣΟΓΕΙΩΝ ΚΟΙΝΟΧΡΗΣΤΩΝ ΧΩΡΩΝ ΞΕΝΟΔΟΧΕΙΟΥ 4*, 400 ΚΛΙΝΩΝ	2007	100.000,00
DAIOS COVE LUXURY RESORT & VILLAS - HELLAS HOLIDAY HOTELS	ΜΕΛΕΤΗ ΚΑΙ ΕΠΙΒΛΕΨΗ Η/Μ ΕΓΚΑΤΑΣΤΑΣΕΩΝ ΞΕΝΟΔΟΧΕΙΑΚΟΥ ΣΥΓΚΡΟΤΗΜΑΤΟΣ 5* 800 ΚΛΙΝΩΝ ΜΕ ΚΕΝΤΡΟ ΘΑΛΑΣΣΟΘΕΡΑΠΕΙΑΣ ΚΑΙ ΣΥΝΕΔΡΙΑΚΟ ΚΕΝΤΡΟ 400 ΑΤΟΜΩΝ, ΣΤΟΝ ΑΓΙΟ ΝΙΚΟΛΑΟ ΚΡΗΤΗΣ	2006-2010	16.000.000,00



ΣΙΤΙΑ BEATCH HOTEL - ΕΛΛΗΝΙΚΑΙ ΤΟΥΡΙΣΤΙΚΕΣ ΞΕΝΟΔΟΧΕΙΑΚΕΣ ΕΠΙΧΕΙΡΗΣΕΙΣ ΚΡΗΤΗΣ ΑΕ	ΜΕΛΕΤΗ ΚΑΙ ΕΠΙΒΛΕΨΗ Η/Μ ΕΓΚΑΤΑΣΤΑΣΕΩΝ ΓΙΑ ΤΗΝ ΑΝΑΚΑΙΝΙΣΗ ΞΕΝΟΔΟΧΕΙΟΥ 350 ΚΛΙΝΩΝ, ΣΗΤΕΙΑ ΚΡΗΤΗΣ	2006	600.00,00
ΜΟΣΙΑΛΟΣ ΛΕΩΝΙΔΑΣ	ΜΕΛΕΤΗ Η/Μ ΕΓΚΑΤΑΣΤΑΣΕΩΝ ΓΙΑ ΝΕΟ ΞΕΝΟΔΟΧΕΙΟ 4* ΣΤΑ ΙΩΑΝΝΙΝΑ	2006	
POSEIDON RESORT - ΕΛΙΝΤΟΥΡ Α.Ε.	ΜΕΛΕΤΗ ΚΑΙ ΕΠΙΒΛΕΨΗ Η/Μ ΕΓΚΑΤΑΣΤΑΣΕΩΝ ΓΙΑ ΑΝΑΚΑΤΑΣΚΕΥΗ 70 ΔΩΜΑΤΙΩΝ ΞΕΝΟΔΟΧΕΙΟΥ 5* ΣΤΟ ΛΟΥΤΡΑΚΙ	2006	1.500.000,00
POSEIDON RESORT - ΕΛΙΝΤΟΥΡ Α.Ε.	ΜΕΛΕΤΗ ΚΑΙ ΕΠΙΒΛΕΨΗ Η/Μ ΕΓΚΑΤΑΣΤΑΣΕΩΝ ΑΝΑΚΑΙΝΙΣΗΣ ΚΤΗΡΙΟΥ RECEPTION ΞΕΝΟΔΟΧΕΙΟΥ 5* ΣΤΟ ΛΟΥΤΡΑΚΙ	2006	80.000,00
ΚΟΝΤΟΚΑΛΙ BAY RESORT & SPA - ΚΟΝΤΟΚΑΛΙ Α.Ε.	ΜΕΛΕΤΗ ΚΑΙ ΕΠΙΒΛΕΨΗ Η/Μ ΕΓΚΑΤΑΣΤΑΣΕΩΝ SPA ΓΙΑ ΤΟ ΞΕΝΟΔΟΧΕΙΟ 5* 550 ΚΛΙΝΩΝ ΣΤΗΝ ΚΕΡΚΥΡΑ	2006	150.000,00
POSEIDONION GRAND HOTEL- ΠΡΩΤΟΒΟΥΛΙΑ ΣΠΕΤΣΩΝ ΑΕ	ΜΕΛΕΤΗ ΚΑΙ ΕΠΙΒΛΕΨΗ Η/Μ ΕΓΚΑΤΑΣΤΑΣΕΩΝ ΓΙΑ ΤΗΝ ΑΝΑΚΑΙΝΙΣΗ ΞΕΝΟΔΟΧΕΙΟΥ "ΠΟΣΕΙΔΩΝΙΟ" ΣΤΙΣ ΣΠΕΤΣΕΣ	2006	1.000.000,00
GALAXY HOTEL IRAKLIO - ΟΙΚΟΝΟΜΟΥ Α.Ε.	ΜΕΛΕΤΗ Η/Μ ΕΓΚΑΤΑΣΤΑΣΕΩΝ ΓΙΑ ΤΗΝ ΑΝΑΚΑΙΝΙΣΗ ΞΕΝΟΔΟΧΕΙΟΥ 5* ΣΤΟ ΗΡΑΚΛΕΙΟ ΚΡΗΤΗΣ	2006	700.000,00
GRAND SERAI – XENIA MITSIS HOTELS	ΜΕΛΕΤΗ Η/Μ ΕΓΚΑΤΑΣΤΑΣΕΩΝ ΓΙΑ ΤΗΝ ΑΝΑΚΑΙΝΙΣΗ ΞΕΝΟΔΟΧΕΙΟΥ 5* (ΠΡΩΗΝ "ΞΕΝΙΑ") ΣΤΑ ΙΩΑΝΝΙΝΑ	2006	3.000.000,00
ΞΕΝΟΔΟΧΕΙΟ "ΖΑΤΟΥΝΑ" - ΚΑΗΡΟΔΟΤΗΜΑ Π. Χ. ΛΥΜΠΕΡΟΠΟΥΛΟΥ	ΜΕΛΕΤΗ Η/Μ ΕΓΚΑΤΑΣΤΑΣΕΩΝ ΓΙΑ ΤΗ ΜΕΤΑΤΡΟΠΗ ΔΥΟ ΠΑΛΑΙΩΝ ΚΤΙΡΙΩΝ ΣΕ ΞΕΝΟΔΟΧΕΙΟ	2006	250.000,00
PALIRIA HOTEL	ΜΕΛΕΤΗ ΚΑΙ ΕΠΙΒΛΕΨΗ Η/Μ ΕΓΚΑΤΑΣΤΑΣΕΩΝ ΑΝΑΚΑΙΝΙΣΗΣ ΞΕΝΟΔΟΧΕΙΟΥ 3* 150 ΚΛΙΝΩΝ ΣΤΗΝ ΧΑΛΚΙΔΑ ΕΥΒΟΙΑΣ	2004	1.000.000,00
ΑΦΟΙ Σ. ΓΙΑΜΑ Α.Ε.	ΜΕΛΕΤΗ Η/Μ ΕΓΚΑΤΑΣΤΑΣΕΩΝ ΝΕΟΥ ΕΞΑΩΡΟΦΟΥ ΞΕΝΟΔΟΧΕΙΟΥ ΜΕ 4 ΥΠΟΓΕΙΑ ΚΑΤΗΓΟΡΙΑΣ LUX ΣΤΗΝ ΑΘΗΝΑ	2003-2004	1.600.000,00
POSEIDON RESORT - ΕΛΙΝΤΟΥΡ Α.Ε.	ΜΕΛΕΤΗ-ΕΠΙΒΛΕΨΗ Η/Μ ΕΓΚΑΤΑΣΤΑΣΕΩΝ ΜΕΤΑΤΡΟΠΗΣ ΧΩΡΩΝ ΣΕ ΣΥΝΕΔΡΙΑΚΟ ΚΕΝΤΡΟ 500 ΑΤΟΜΩΝ ΚΑΙ ΑΝΑΚΑΙΝΙΣΗ ΕΣΤΙΑΤΟΡΙΟΥ - BAR	2003-2004	800.000,00
ΑΝΩΤΑΤΗ ΣΧΟΛΗ ΚΑΛΩΝ ΤΕΧΝΩΝ	ΜΕΛΕΤΗ Η/Μ ΕΓΚΑΤΑΣΤΑΣΕΩΝ ΚΑΛΛΙΤΕΧΝΙΚΟΥ ΣΤΑΘΜΟΥ ΜΕ ΞΕΝΩΝΑ ΣΤΟ ΜΟΝΟΔΕΝΔΡΙ ΙΩΑΝΝΙΝΩΝ	2003-2004	250.000,00
ALBATROS HOTEL - ALBATROS ΞΕΝΟΔΟΧΕΙΑΚΕΣ ΕΠΙΧΕΙΡΗΣΕΙΣ Α.Ε.	ΜΕΛΕΤΗ Η/Μ ΕΓΚΑΤΑΣΤΑΣΕΩΝ ΑΝΑΚΑΙΝΙΣΗΣ ΞΕΝΟΔΟΧΕΙΟΥ ΣΤΗΝ ΑΘΗΝΑ	2003	1.200.000,00
ΝΙΚΟΠΟΛΙΣ HOTEL	ΜΕΛΕΤΗ Η/Μ ΕΓΚΑΤΑΣΤΑΣΕΩΝ ΝΕΟΥ ΞΕΝΟΔΟΧΕΙΟΥ «ΝΙΚΟΠΟΛΙΣ», ΚΑΤΗΓΟΡΙΑΣ 5* 200 ΚΛΙΝΩΝ ΜΕ ΣΥΝΕΔΡΙΑΚΟ ΚΕΝΤΡΟ ΚΑΙ SPA ΣΤΗ ΘΕΣΣΑΛΟΝΙΚΗ	2003	1.761.000,00
GERAKINA BEACH HOTEL – GERAKINA Α.Ε.	ΜΕΛΕΤΗ ΚΑΙ ΕΠΙΒΛΕΨΗ Η/Μ ΕΓΚΑΤΑΣΤΑΣΕΩΝ ΑΝΑΚΑΙΝΙΣΗΣ ΧΩΡΩΝ LOBBY, ΕΣΤΙΑΤΟΡΙΟΥ ΚΑΙ BAR ΤΟΥ ΞΕΝΟΔΟΧΕΙΟΥ ΣΤΗΝ ΧΑΛΚΙΔΙΚΗ	2003	100.000,00
KING JASON HOTEL – Κ. ΔΟΥΡΟΣ Α.Ε.	ΜΕΛΕΤΗ Η/Μ ΕΓΚΑΤΑΣΤΑΣΕΩΝ ΑΝΑΚΑΙΝΙΣΗΣ ΞΕΝΟΔΟΧΕΙΟΥ ΣΤΗΝ ΑΘΗΝΑ	2003	

PLAZA RESORT AQUIS - ΑΒΡΑΝΤΙΝΗΣ Κ.	ΜΕΛΕΤΗ ΚΑΙ ΕΠΙΒΛΕΨΗ Η/Μ ΕΓΚΑΤΑΣΤΑΣΕΩΝ ΑΝΑΚΑΙΝΙΣΗΣ ΞΕΝΟΔΟΧΕΙΟΥ 5* ΣΤΗΝ ΠΑΛΛΙΑ ΦΩΚΑΙΑ	2002-2003	3.000.000,00
CENTRAL ATHENS HOTEL	ΜΕΛΕΤΗ ΚΑΙ ΕΠΙΒΛΕΨΗ Η/Μ ΕΓΚΑΤΑΣΤΑΣΕΩΝ ΑΝΑΚΑΙΝΙΣΗΣ ΞΕΝΟΔΟΧΕΙΟΥ 3* (ΠΡΩΗΝ "ΑΦΡΟΔΙΤΗ"), 84 ΚΛΙΝΩΝ ΣΤΗΝ ΑΘΗΝΑ	2002-2003	400.000,00
BEST WESTERN AMAZON HOTEL - ΑΚΤΕ Α.Ε.	ΜΕΛΕΤΗ ΚΑΙ ΕΠΙΒΛΕΨΗ Η/Μ ΕΓΚΑΤΑΣΤΑΣΕΩΝ ΑΝΑΚΑΙΝΙΣΗΣ ΞΕΝΟΔΟΧΕΙΟΥ ΣΤΗΝ ΑΘΗΝΑ	2002-2003	550.000,00
Ε.Μ.Π.	ΜΕΛΕΤΗ Η/Μ ΕΓΚΑΤΑΣΤΑΣΕΩΝ ΝΕΩΝ ΞΕΝΩΝΩΝ Ε.Μ.Π. 800 ΚΛΙΝΩΝ ΚΑΙ ΓΙΑ ΧΡΗΣΗ ΔΗΜΟΣΙΟΓΡΑΦΙΚΟΥ ΧΩΡΙΟΥ ΣΤΟΥΣ ΟΛΥΜΠΙΑΚΟΥΣ ΑΓΩΝΕΣ	2002	4.000.000,00
ΞΕΝΟΔΟΧΕΙΟ ΚΡΟΝΟΣ	ΜΕΛΕΤΗ-ΕΠΙΒΛΕΨΗ Η/Μ ΕΓΚΑΤΑΣΤΑΣΕΩΝ ΑΝΑΚΑΙΝΙΣΗΣ ΞΕΝΟΔΟΧΕΙΟΥ ΣΤΗΝ ΑΘΗΝΑ	2002	350.000,00
AIROTEL STRATOS VASSILIKOS HOTEL	ΜΕΛΕΤΗ Η/Μ ΕΓΚΑΤΑΣΤΑΣΕΩΝ ΑΝΑΚΑΙΝΙΣΗΣ ΞΕΝΟΔΟΧΕΙΟΥ 4* (ΠΡΩΗΝ "RIVA") ΣΤΗΝ ΑΘΗΝΑ	2002	750.000,00
BEST WESTERN ESPERIA PALACE HOTEL	ΜΕΛΕΤΗ ΚΑΙ ΕΠΙΒΛΕΨΗ Η/Μ ΕΓΚΑΤΑΣΤΑΣΕΩΝ ΑΝΑΚΑΙΝΙΣΗΣ ΕΣΤΙΑΤΟΡΙΟΥ ΞΕΝΟΔΟΧΕΙΟΥ ΣΤΗΝ ΑΘΗΝΑ	2002	50.000,00
THE ATHENIAN CALLIRHOE EXCLUSIVE HOTEL	ΤΡΟΠΟΠΟΙΗΣΗ ΜΕΛΕΤΗΣ ΚΑΙ ΕΠΙΒΛΕΨΗ Η/Μ ΕΓΚΑΤΑΣΤΑΣΕΩΝ ΑΝΑΚΑΙΝΙΣΗΣ ΞΕΝΟΔΟΧΕΙΟΥ 4* (ΠΡΩΗΝ "ΧΡΙΣΤΙΝΑ") ΣΤΗΝ ΑΘΗΝΑ	2002	700.000,00
HORIZON BEACH RESORT - ΕΚΤΕΜ Α.Ε.	ΜΕΛΕΤΗ ΚΑΙ ΕΠΙΒΛΕΨΗ Η/Μ ΕΓΚΑΤΑΣΤΑΣΕΩΝ ΝΕΟΥ ΞΕΝΟΔΟΧΕΙΟΥ 4* 600 ΣΤΗΝ ΚΩ	2001-2002	1.300.000,00
ALYKANAS VILLAGE HOTEL	ΜΕΛΕΤΗ ΚΑΙ ΕΠΙΒΛΕΨΗ Η/Μ ΕΓΚΑΤΑΣΤΑΣΕΩΝ ΞΕΝΟΔΟΧΕΙΟΥ Γ' ΤΑΞΗΣ ΣΤΗ ΖΑΚΥΝΘΟ	2001	440.000,00
PROMETHEUS GAS Α.Ε.	ΜΕΛΕΤΗ Η/Μ ΕΓΚΑΤΑΣΤΑΣΕΩΝ ΑΝΑΚΑΤΑΣΚΕΥΗΣ ΤΟΥ ΞΕΝΟΔΟΧΕΙΟΥ «ΣΤΑΔΙΟΝ» ΚΑΙ ΜΕΤΑΤΡΟΠΗ ΑΠΟ Β' ΚΑΤΗΓΟΡΙΑ ΣΕ ΚΑΤΗΓΟΡΙΑ 5 ΑΣΤΕΡΩΝ	2000-2001	558.000,00
THRAKI PALACE HOTEL & CONFERENCE CENTER	ΜΕΛΕΤΗ Η/Μ ΕΓΚΑΤΑΣΤΑΣΕΩΝ ΝΕΟΥ ΞΕΝΟΔΟΧΕΙΟΥ 5*, 300 ΚΛΙΝΩΝ ΣΤΗΝ ΑΛΕΞΑΝΔΡΟΥΠΟΛΗ	2000	2.348.000,00
ΠΕΤΙΝΗΣ ΓΕΩΡΓΙΟΣ	ΜΕΛΕΤΗ Η/Μ ΕΓΚΑΤΑΣΤΑΣΕΩΝ ΞΕΝΟΔΟΧΕΙΟΥ Γ' ΤΑΞΗΣ ΣΤΟ ΚΑΜΑΡΙ Ν. ΘΗΡΑΣ	1999	132.000,00
POSEIDON RESORT - ΕΛΙΝΤΟΥΡ Α.Ε.	ΜΕΛΕΤΗ ΚΑΙ ΕΠΙΒΛΕΨΗ Η/Μ ΕΓΚΑΤΑΣΤΑΣΕΩΝ 60 ΝΕΩΝ ΔΩΜΑΤΙΩΝ ΜΕ ΚΛΕΙΣΤΗ ΠΙΣΙΝΑ ΚΑΙ ΠΕΡΙΒΑΛΛΟΝΤΑ ΧΩΡΟ ΞΕΝΟΔΟΧΕΙΟΥ 5* ΣΤΟ ΛΟΥΤΡΑΚΙ	1999	440.000,00
ΞΕΝΙΑ ΚΑΣΤΑΝΙΑΣ	ΜΕΛΕΤΗ ΚΑΙ ΕΠΙΒΛΕΨΗ Η/Μ ΕΓΚΑΤΑΣΤΑΣΕΩΝ ΑΝΑΚΑΙΝΙΣΗΣ ΞΕΝΟΔΟΧΕΙΟΥ ΣΤΗ ΚΑΣΤΑΝΙΑ ΚΟΡΙΝΘΙΑΣ	1999	117.000,00
ΓΛΑΡΟΣ Α.Ε.	ΜΕΛΕΤΗ Η/Μ ΕΓΚΑΤΑΣΤΑΣΕΩΝ ΞΕΝΩΝΑ Α' ΚΑΤΗΓΟΡΙΑΣ ΣΤΟ ΚΑΜΑΡΙ Ν. ΘΗΡΑΣ	1998	73.000,00
ΜΗΝΔΡΙΝΟΥ ΜΑΡΟΥΣΙ	ΜΕΛΕΤΗ Η/Μ ΕΓΚΑΤΑΣΤΑΣΕΩΝ ΞΕΝΩΝΑ Α' ΚΑΤΗΓΟΡΙΑΣ	1998	117.000,00
ΣΥΡΙΓΓΟΣ ΓΕΩΡΓΙΟΣ	ΜΕΛΕΤΗ Η/Μ ΕΓΚΑΤΑΣΤΑΣΕΩΝ ΣΥΓΚΡΟΤΗΜΑΤΟΣ ΔΥΟ ΞΕΝΟΔΟΧΕΙΩΝ 140 ΚΛΙΝΩΝ ΣΤΗΝ ΠΕΡΙΣΣΑ Ν. ΘΗΡΑΣ	1998	528.000,00
ΚΟΙΝΟΤΗΤΑ ΕΞΩΧΩΡΙΟΥ ΜΕΣΣΗΝΙΑΣ	ΜΕΛΕΤΗ Η/Μ ΕΓΚΑΤΑΣΤΑΣΕΩΝ ΞΕΝΟΔΟΧΕΙΟΥ Γ' ΤΑΞΗΣ	1998	294.000,00

Ε. ΒΑΜΒΑΚΟΥΣΗΣ Α.Ε.	ΜΕΛΕΤΗ Η/Μ ΕΓΚΑΤΑΣΤΑΣΕΩΝ ΞΕΝΟΔΟΧΕΙΟΥ Β' ΤΑΞΗΣ ΣΤΟ ΚΑΜΑΡΙ Ν. ΘΗΡΑΣ	1997	294.000,00
ΑΦΟΙ ΚΑΡΑΜΟΛΕΓΚΟΥ	ΜΕΛΕΤΗ Η/Μ ΕΓΚΑΤΑΣΤΑΣΕΩΝ ΞΕΝΟΔΟΧΕΙΟΥ Β' ΤΑΞΗΣ ΣΤΗ Ν. ΘΗΡΑ	1997	161.000,00
POSEIDON RESORT - ΕΛΙΝΤΟΥΡ Α.Ε.	ΜΕΛΕΤΗ Η/Μ ΕΓΚΑΤΑΣΤΑΣΕΩΝ ΑΝΑΚΑΙΝΙΣΗΣ ΔΩΜΑΤΙΩΝ ΣΥΓΚΡΟΤΗΜΑΤΟΣ RESINDANCE ΞΕΝΟΔΟΧΕΙΟΥ 5* ΣΤΟ ΛΟΥΤΡΑΚΙ	1996	250.000,00
ΣΟΥΡΑΣ ΙΩΑΝΝΗΣ	ΜΕΛΕΤΗ Η/Μ ΕΓΚΑΤΑΣΤΑΣΕΩΝ ΕΠΙΠΛΩΜΕΝΩΝ ΔΙΑΜΕΡΙΣΜΑΤΩΝ ΣΤΗΝ ΦΟΛΕΓΑΝΔΡΟ	1996	59.000,00
POSEIDON RESORT - ΕΛΙΝΤΟΥΡ Α.Ε.	ΜΕΛΕΤΗ Η/Μ ΕΓΚΑΤΑΣΤΑΣΕΩΝ ΑΝΑΚΑΙΝΙΣΗ - ΕΠΕΚΤΑΣΗ ΠΛΥΝΤΗΡΙΩΝ (ΔΥΝΑΤΟΤΗΤΑ ΠΛΥΣΗΣ 3.000KG/ΗΜΕΡΑ)	1995	294.000,00
ΚΑΑΡΕ ΟΥΤΕΔΑΛ	ΜΕΛΕΤΗ Η/Μ ΕΓΚΑΤΑΣΤΑΣΕΩΝ ΕΠΙΠΛΩΜΕΝΩΝ ΔΙΑΜΕΡΙΣΜΑΤΩΝ ΣΤΗΝ ΝΑΞΟ	1995	103.000,00
ΚΑΡΕΓΛΑΣ-ΚΑΛΟΓΕΙΤΟΝΑΣ	ΜΕΛΕΤΗ Η/Μ ΕΓΚΑΤΑΣΤΑΣΕΩΝ ΞΕΝΟΔΟΧΕΙΟΥ Β' ΤΑΞΗΣ ΣΤΗΝ ΝΑΞΟ	1995	147.000,00
ΑΦΟΙ ΒΛΑΧΟΥ	ΜΕΛΕΤΗ Η/Μ ΕΓΚΑΤΑΣΤΑΣΕΩΝ ΞΕΝΩΝΩΝ Β' ΤΑΞΗΣ ΣΤΗΝ Ν. ΘΗΡΑ	1995	59.000,00
POSEIDON RESORT - ΕΛΙΝΤΟΥΡ Α.Ε.	ΜΕΛΕΤΗ Η/Μ ΕΓΚΑΤΑΣΤΑΣΕΩΝ, ΕΓΚΑΤΑΣΤΑΣΗ ΤΥ ΣΕ 400 ΔΩΜΑΤΙΑ, ΑΝΑΜΟΡΦΩΣΗ ΔΙΚΤΥΟΥ ΤΗΛΕΦΩΝΩΝ ΣΕ ΚΑΤΗΓΟΡΙΑ 3 ΚΑΙ ΚΑΤΗΓΟΡΙΑ 5 ΞΕΝΟΔΟΧΕΙΟΥ 5* ΣΤΟ ΛΟΥΤΡΑΚΙ	1994	59.000,00
ΗΡΑ Α.Ε.	ΜΕΛΕΤΗ ΠΥΡΟΠΡΟΣΤΑΣΙΑΣ ΤΟΥ ΞΕΝΟΔΟΧΕΙΟΥ ΣΤΗΝ ΑΘΗΝΑ	1994	44.000,00
ΚΟΜΙΑΝΙΔΗ ΚΑΤΕΡΙΝΑ	ΜΕΛΕΤΗ ΠΥΡΑΣΦΑΛΕΙΑΣ CAMPING ΣΤΗΝ Ν. ΚΗΦΙΣΙΑ	1994	29.000,00
POSEIDON RESORT - ΕΛΙΝΤΟΥΡ Α.Ε.	ΜΕΛΕΤΗ Η/Μ ΕΓΚΑΤΑΣΤΑΣΕΩΝ ΑΝΑΚΑΙΝΙΣΗΣ ΣΥΓΚΡΟΤΗΜΑΤΟΣ ΚΕΝΤΡΙΚΩΝ ΕΣΤΙΑΤΟΡΙΩΝ - ΤΑΒΕΡΝΑΣ ΞΕΝΟΔΟΧΕΙΟΥ 5* ΣΤΟ ΛΟΥΤΡΑΚΙ	1993	103.000,00
POSEIDON RESORT - ΕΛΙΝΤΟΥΡ Α.Ε.	ΜΕΛΕΤΗ Η/Μ ΕΓΚΑΤΑΣΤΑΣΕΩΝ ΥΠΑΙΘΡΙΟΥ ΘΕΑΤΡΟΥ 800 ΘΕΑΤΩΝ ΞΕΝΟΔΟΧΕΙΟΥ 5* ΣΤΟ ΛΟΥΤΡΑΚΙ	1992	44.000,00
ΔΗΜΗΤΡΟΠΟΥΛΟΣ ΠΑΝ.	ΜΕΛΕΤΗ Η/Μ ΕΓΚΑΤΑΣΤΑΣΕΩΝ ΞΕΝΟΔΟΧΕΙΟΥ ΕΠΙΠΛΩΜΕΝΩΝ ΔΩΜΑΤΙΩΝ ΣΤΗΝ ΠΥΛΟ ΜΕΣΣΗΝΙΑΣ	1992	35.000,00
POSEIDON RESORT - ΕΛΙΝΤΟΥΡ Α.Ε.	ΜΕΛΕΤΗ Η/Μ ΕΓΚΑΤΑΣΤΑΣΕΩΝ ΑΙΘΟΥΣΑΣ ΚΛΕΙΣΤΟΥ ΓΥΜΝΑΣΤΗΡΙΟΥ ΞΕΝΟΔΟΧΕΙΟΥ 5* ΣΤΟ ΛΟΥΤΡΑΚΙ	1991	21.000,00
POSEIDON RESORT - ΕΛΙΝΤΟΥΡ Α.Ε.	ΤΕΧΝΙΚΟΣ ΣΥΜΒΟΥΛΟΣ ΘΕΜΑΤΩΝ Η/Μ ΕΓΚΑΤΑΣΤΑΣΕΩΝ ΚΑΙ ΣΥΝΤΗΡΗΣΗΣ ΜΗΧΑΝΟΛΟΓΙΚΟΥ ΕΞΟΠΛΙΣΜΟΥ ΞΕΝΟΔΟΧΕΙΟΥ 5* 850 ΚΛΙΝΩΝ ΣΤΟ ΛΟΥΤΡΑΚΙ ΚΟΡΙΝΘΙΑΣ	1991-ΣΗΜΕΡΑ	
ΧΡΙΣΤΙΝΑ ΝΕΥΡΟΥ	ΜΕΛΕΤΗ ΚΑΙ ΕΠΙΒΛΕΨΗ ΜΕΤΑΤΡΟΠΗΣ ΣΥΓΚΡΟΤΗΜΑΤΟΣ ΠΑΡΑΔΟΣΙΑΚΩΝ ΚΤΙΡΙΩΝ ΣΤΗΝ ΎΔΡΑ ΣΕ ΠΟΛΥΤΕΛΕΣ ΞΕΝΟΔΟΧΕΙΟ 100 ΚΛΙΝΩΝ	1990-1993	176.000,00
ΑΦΡ. ΧΑΧΑΔΑΚΗ-Σ. ΚΟΣΤΟΜΟΙΡΗΣ	ΜΕΛΕΤΗ Η/Μ ΕΓΚΑΤΑΣΤΑΣΕΩΝ ΞΕΝΩΝΩΝ ΣΤΗΝ ΜΥΤΙΛΗΝΗ	1990	44.000,00
ΑΦΟΙ ΚΑΡΑΛΗ Α.Ε.	ΜΕΛΕΤΗ ΚΑΙ ΕΠΙΒΛΕΨΗ Η/Μ ΕΓΚΑΤΑΣΤΑΣΕΩΝ ΞΕΝΟΔΟΧΕΙΟΥ Β' ΤΑΞΗΣ 52 ΚΛΙΝΩΝ ΣΤΗΝ ΑΓΙΑ ΓΑΛΗΝΗ, ΡΕΘΥΜΝΗΣ ΚΡΗΤΗΣ	1989-1991	59.000,00

---

ΠΑΝΔΡΟΣΟΣ Α.Ε.	ΜΕΛΕΤΗ ΚΑΙ ΕΠΙΒΛΕΨΗ Η/Μ ΕΓΚΑΤΑΣΤΑΣΕΩΝ ΞΕΝΟΔΟΧΕΙΟΥ Γ' ΤΑΞΗΣ 200 ΚΛΙΝΩΝ ΣΤΗΝ ΠΑΡΟΙΚΙΑ ΠΑΡΟΥ	1988-1990	132.000,00
----------------	---	-----------	------------

---

• **ΓΡΑΦΕΙΑ - ΚΑΤΑΣΤΗΜΑΤΑ - ΑΙΘΟΥΣΕΣ**

ΦΟΡΕΑΣ	ΠΕΡΙΓΡΑΦΗ ΕΡΓΟΥ	ΠΕΡΙΟΔΟΣ	ΠΡΟΫΠ/ΣΜΟΣ Η/Μ σε ΕΥΡΩ
ΑΝΕΕ ΤΕΧΝΑΒΑ Α.Ε. SPRING MARINE BULK S.A. SPRING MARINE MANAGMENT S.A FOREVER 21	ΜΕΛΕΤΗ ΚΑΙ ΕΠΙΒΛΕΨΗ Η/Μ ΕΓΚΑΤΑΣΤΑΣΕΩΝ ΡΙΖΙΚΗΣ ΑΝΑΚΑΙΝΙΣΗΣ ΥΦΙΣΤΑΜΕΝΟΥ ΚΤΙΡΙΟΥ ΓΡΑΦΕΙΩΝ ΕΜΒΑΔΟΥ 3.300m <sup>2</sup> ΣΤΟ ΠΑΛΑΙΟ ΦΑΛΛΗΡΟ	2017	1.500.000,00
FOREVER 21	ΜΕΛΕΤΗ Η/Μ ΕΓΚΑΤΑΣΤΑΣΕΩΝ ΚΑΤΑΣΤΗΜΑΤΟΣ "FOREVER 21" ΣΤΗΝ ΑΘΗΝΑ	2017	400.000,00
PUBLIC	ΜΕΛΕΤΗ ΚΑΙ ΕΠΙΒΛΕΨΗ Η/Μ ΕΓΚΑΤΑΣΤΑΣΕΩΝ ΚΑΤΑΣΤΗΜΑΤΟΣ "PUBLIC" ΣΤΟ ΑΕΡΟΔΡΟΜΙΟ "ΕΛΕΥΘΕΡΙΟΣ ΒΕΝΙΖΕΛΟΣ"	2016	40.000,00
ΑΝΑΠΤΥΞΙΑΚΗ ΠΑΡΝΩΝΑ ΑΝΑΠΤΥΞΙΑΚΗ ΑΝΩΝΥΜΗ ΕΤΑΙΡΕΙΑ Ο.Τ.Α.	ΜΕΛΕΤΗ ΚΑΙ ΕΠΙΒΛΕΨΗ Η/Μ ΕΓΚΑΤΑΣΤΑΣΕΩΝ ΚΑΙ ΒΙΟΚΛΙΜΑΤΙΚΗ ΑΝΑΒΑΘΜΙΣΗ ΞΕΝΙΑ ΣΠΑΡΤΗΣ ΚΑΙ ΜΕΤΑΤΡΟΠΗ ΤΟΥ ΣΕ ΚΕΝΤΡΟ ΠΟΛΙΤΙΣΤΙΚΩΝ, ΤΟΥΡΙΣΤΙΚΩΝ ΚΑΙ ΔΙΟΙΚΗΤΙΚΩΝ ΔΡΑΣΤΗΡΙΟΤΗΤΩΝ ΣΤΗΝ ΣΠΑΡΤΗ	2016	600.000,00
ΔΙΕΘΝΗΣ ΟΡΓΑΝΙΣΜΟΣ ΜΕΤΑΝΑΣΤΕΥΣΗΣ (ΔΟΜ)	ΜΕΛΕΤΗ ΚΑΙ ΕΠΙΒΛΕΨΗ Η/Μ ΕΓΚΑΤΑΣΤΑΣΕΩΝ ΑΝΑΚΑΙΝΙΣΗΣ ΚΤΡΙΟΥ ΓΡΑΦΕΙΩΝ ΔΟΜ ΣΤΗΝ ΑΘΗΝΑ	2016	380.000,00
HERMES GREECE S.A	ΜΕΛΕΤΗ ΚΑΙ ΕΠΙΒΛΕΨΗ Η/Μ ΕΓΚΑΤΑΣΤΑΣΕΩΝ ΑΝΑΚΑΙΝΙΣΗΣ ΚΑΙ ΕΠΕΚΤΑΣΗΣ ΚΑΤΑΣΤΗΜΑΤΟΣ HERMES ΣΤΟ ΕΜΠΟΡΙΚΟ ΚΕΝΤΡΟ CITY LINK ΣΤΗΝ ΑΘΗΝΑ	2016	600.000,00
AL ALFIA -GALLER	ΜΕΛΕΤΗ Η/Μ ΕΓΚΑΤΑΣΤΑΣΕΩΝ ΚΑΤΑΣΤΗΜΑΤΟΣ GALLER ΣΤΟ MALL QATAR, 180m <sup>2</sup>	2015	120.000,00
ΑΙΓΥΠΤΙΑΚΗ ΠΡΕΣΒΕΙΑ	ΜΕΛΕΤΗ ΚΑΙ ΕΠΙΒΛΕΨΗ ΚΛΙΜΑΤΙΣΜΟΥ ΤΟΥ ΚΤΗΡΙΟΥ ΤΗΣ ΑΙΓΥΠΤΙΑΚΗΣ ΠΡΕΣΒΕΙΑΣ ΣΤΗΝ ΑΘΗΝΑ	2015	140.000,00
ΣΚΛΑΒΕΝΙΤΗΣ Α.Ε	ΜΕΛΕΤΗ ΚΑΙ ΕΠΙΒΛΕΨΗ Η/Μ ΕΓΚΑΤΑΣΤΑΣΕΩΝ ΚΑΙ ΑΛΛΑΓΗ ΧΡΗΣΗΣ ΚΕΝΤΡΙΚΩΝ ΑΠΟΘΗΚΩΝ ΣΕ ΓΡΑΦΕΙΑ , 10.000M <sup>2</sup>	2014	4.000.000,00
AL MANA, FLIK CINEMAS DOHA QATAR	ΜΕΛΕΤΗ ΚΑΙ ΕΠΙΒΛΕΨΗ Η/Μ ΕΓΚΑΤΑΣΤΑΣΕΩΝ 8 ΑΙΘΟΥΣΩΝ CINEMA ΣΤΗΝ ΠΕΡΙΟΧΗ AL MIRQAB , 1000 ΘΕΣΕΩΝ	2014	2.000.000,00
AL MANA, FLIK CINEMAS DOHA QATAR	ΜΕΛΕΤΗ ΚΑΙ ΕΠΙΒΛΕΨΗ Η/Μ ΕΓΚΑΤΑΣΤΑΣΕΩΝ 4 ΑΙΘΟΥΣΩΝ CINEMA ΣΤΗΝ ΠΕΡΙΟΧΗ LAGOONA	2014	800.000,00
AL MEERA, DOHA QATAR	ΜΕΛΕΤΗ ΚΑΙ ΕΠΙΒΛΕΨΗ Η/Μ ΕΓΚΑΤΑΣΤΑΣΕΩΝ ΣΟΥΠΕΡ ΜΑΡΚΕΤ ΚΑΙ MALL ΤΗΣ AL MEERA ΣΤΗΝ ΠΕΡΙΟΧΗ, HAZM AL MARKIHYA 1.200M <sup>2</sup>	2013 - 2014	1.000.000,00
QIS, DOHA QATAR	ΜΕΛΕΤΗ ΚΑΙ ΕΠΙΒΛΕΨΗ Η/Μ ΕΓΚΑΤΑΣΤΑΣΕΩΝ ΓΡΑΦΕΙΑΚΩΝ ΧΩΡΩΝ ΚΕΝΤΡΙΚΗΣ ΔΙΟΙΚΗΣΗΣ ΤΗΣ QIS ΣΤΟΝ 41 <sup>ο</sup> ΟΡΟΦΟ ΤΟΥ PALM TOWERS, 1.200M <sup>2</sup>	2012 - 2013	750.000,00
CANDA PHARMACEUTICALS Α.Ε.	ΜΕΛΕΤΗ Η/Μ ΕΓΚΑΤΑΣΤΑΣΕΩΝ ΑΝΑΚΑΙΝΙΣΗΣ ΓΡΑΦΕΙΑΚΩΝ ΧΩΡΩΝ	2011	250.000,00
ΜΠΕΛΛΑ ΒΙΣΤΑ ΑΝΑΠΤΥΞΙΑΚΗ Α.Ε.	ΜΕΛΕΤΗ Η/Μ ΕΓΚΑΤΑΣΤΑΣΕΩΝ ΕΜΠΟΡΙΚΟΥ ΚΕΝΤΡΟΥ ΣΤΗ ΧΙΟ	2011 - 2012	500.000,00
ΣΥΤΑ Α.Ε.	ΜΕΛΕΤΗ Η/Μ ΕΓΚΑΤΑΣΤΑΣΕΩΝ ΚΑΤΑΣΤΗΜΑΤΟΣ ΣΥΤΑ ΣΤΗΝ ΚΑΛΛΙΘΕΑ, Ν. ΙΩΝΙΑ ΚΑΙ ΣΤΟΝ ΚΟΡΥΔΑΛΟ	2011	30.000,00
ΡΙΑΔΟΦΩΝΙΚΟΣ ΣΤΑΘΜΟΣ ΦΛΑΣ	ΜΕΛΕΤΗ ΚΑΙ ΕΠΙΒΛΕΨΗ Η/Μ ΕΓΚΑΤΑΣΤΑΣΕΩΝ ΤΩΝ ΓΡΑΦΕΙΑΚΩΝ ΧΩΡΩΝ ΚΑΙ STUDIO ΤΟΥ Ρ/Σ ΦΛΑΣ	2010	370.000,00

	961FM ΣΤΟ ΚΤΡΙΟ ΕΠΙ ΤΗΣ ΛΑΜΦΙΘΕΑΣ ΚΑΙ ΟΔΟΥ ΡΑΙΔΕΣΤΟΥ ΣΥΝΟΛΙΚΗΣ ΕΠΙΦΑΝΕΙΑΣ 1.500 Μ <sup>2</sup>		
LEROY MERLIN	ΜΕΛΕΤΗ Η/Μ ΕΓΚΑΤΑΣΤΑΣΕΩΝ HOT SHELL ΝΕΟΥ ΚΑΤΑΣΤΗΜΑΤΟΣ LEROY MERLIN ΣΤΟΝ ΑΛΙΜΟ	2010	3.000.000,00
ΝΕΠ ΕΚΔΟΣΕΙΣ ΑΕ	ΜΕΛΕΤΗ Η/Μ ΕΓΚΑΤΑΣΤΑΣΕΩΝ ΑΝΑΔΙΑΡΡΥΘΜΙΣΗΣ ΚΤΙΡΙΟΥ ΓΡΑΦΕΙΩΝ	2010	800.000,00
BOEHRINGER INGELHEIM	ΜΕΛΕΤΗ Η/Μ ΕΓΚΑΤΑΣΤΑΣΕΩΝ ΚΤΙΡΙΟΥ ΓΙΑ ΣΤΕΓΑΣΗ ΤΩΝ ΓΡΑΦΕΙΩΝ ΤΗΣ BOEHRINGER INGELHEIM	2010	1.000.000,00
SARNITEC ΑΕ	ΜΕΛΕΤΗ Η/Μ ΕΓΚΑΤΑΣΤΑΣΕΩΝ ΓΙΑ ΤΗΝ ΑΝΑΚΑΙΝΙΣΗ ΚΤΙΡΙΩΝ 48,57,56 ΤΗΣ OLYMPIC AIR ΣΤΟΝ ΔΑΑ	2010	1.000.000,00
GROUP 4 SA	ΜΕΛΕΤΗ Η/Μ ΕΓΚΑΤΑΣΤΑΣΕΩΝ ΓΙΑ ΤΗΝ ΑΝΑΚΑΙΝΙΣΗ ΔΙΑΤΗΡΗΤΕΟΥ ΚΤΙΡΙΟΥ ΠΡΟΣ ΣΤΕΓΑΣΗ ΤΩΝ ΓΡΑΦΕΙΩΝ ΤΗΣ ΕΤΑΙΡΕΙΑΣ GROUP 4	2010	1.500.000,00
ΑΦΟΙ ΧΕΛΛΑ	ΜΕΛΕΤΗ Η/Μ ΕΓΚΑΤΑΣΤΑΣΕΩΝ ΑΝΑΚΑΤΑΣΚΕΥΗΣ ΔΙΩΡΟΦΟΥ ΚΤΙΡΙΟΥ ΚΑΤΑΣΤΗΜΑΤΩΝ ΓΡΑΦΕΙΩΝ ΛΟΓΩ ΚΑΤΑΣΤΡΟΦΗΣ ΑΠΟ ΠΥΡΚΑΓΙΑ ΣΤΗΝ ΑΓΙΑ ΠΑΡΑΣΚΕΥΗ	2009	600.000,00
SARNITEC ΑΕ	ΜΕΛΕΤΗ Η/Μ ΕΓΚΑΤΑΣΤΑΣΕΩΝ ΓΙΑ ΤΑ ΓΡΑΦΕΙΑ ΤΗΣ OLYMPIC AIR ΣΤΗΝ ΒΑΡΗΣ ΚΟΡΩΠΙΟΥ	2009	600.000,00
ΚΑΤΑΣΤΗΜΑΤΑ ΑΦΟΡΟΛΟΓΗΤΩΝ ΕΙΔΩΝ Α.Ε.	ΜΕΛΕΤΗ Η/Μ ΕΓΚΑΤΑΣΤΑΣΕΩΝ ΤΗΝ ΑΝΑΚΑΙΝΙΣΗ ΕΠΕΚΤΑΣΗ ΚΑΤΑΣΤΗΜΑΤΟΣ ΑΦΟΡΟΛΟΓΗΤΩΝ ΕΙΔΩΝ ΣΤΟ ΣΥΝΟΡΙΑΚΟ ΣΤΑΘΜΟ ΝΙΚΗΣ	2009	500.000,00
Κ/Ξ ΘΕΚΑΤ ΑΤΕ ΝΗΡΙΚΟΣ ΤΕΧΝΙΚΗ ΑΕ	ΜΕΛΕΤΗ Η/Μ ΕΓΚΑΤΑΣΤΑΣΕΩΝ ΓΙΑ ΑΛΛΑΓΗ ΧΡΗΣΗΣ ΚΤΙΡΙΟΥ ΣΤΟ ΒΟΛΟ ΚΑΙ ΣΤΕΓΑΣΗ ΥΠΗΡΕΣΙΩΝ ΤΗΣ ΝΟΜΑΡΧΙΑΣ ΜΑΓΝΗΣΙΑΣ	2009	1.000.000,00
ΑΓΡΟΤΙΚΗ ΤΡΑΠΕΖΑ ΤΗΣ ΕΛΛΑΔΟΣ	ΜΕΛΕΤΗ Η/Μ ΕΓΚΑΤΑΣΤΑΣΕΩΝ ΑΞΙΟΠΟΙΗΣΗΣ ΚΤΙΡΙΑΚΟΥ ΣΥΓΚΡΟΤΗΜΑΤΟΣ ΤΗΣ Α.Τ.Ε ΠΑΝΕΠΙΣΤΗΜΙΟΥ 23	2009	2.700.000,00
MARFIN ΑΕ	ΑΝΑΚΑΙΝΙΣΗ ΓΡΑΦΕΙΩΝ MARFIN LEASING ΣΤΗΝ ΚΗΦΙΣΙΑΣ 68 ΣΤΟ ΜΑΡΟΥΣΙ	2008	280.000,00
HENKEL ΑΕ	ΕΠΙΒΛΕΨΗ ΚΑΙ ΔΙΕΥΘΥΝΣΗ ΕΡΓΟΥ: ΑΝΑΚΑΙΝΙΣΗ ΓΡΑΦΕΙΩΝ HELKEN - RILKEN ΣΤΗΝ ΚΑΛΛΙΘΕΑ	2008	1.000.000,00
MARFIN ΑΕ	ΑΝΑΚΑΙΝΙΣΗ ΤΕΤΡΑΩΡΟΦΟΥ ΚΤΙΡΙΟΥ ΓΡΑΦΕΙΩΝ ΧΡΗΜΑΤΙΣΤΗΡΙΑΚΗΣ ΑΙΓΙΑΛΕΙΑΣ ΚΑΙ ΠΑΡΑΔΕΙΣΟΥ ΣΤΟ ΜΑΡΟΥΣΙ	2007	1.300.000,00
MARFIN ΑΕ	ΑΝΑΚΑΙΝΙΣΗ ΔΥΟ ΟΡΟΦΩΝ ΚΤΙΡΙΟΥ ΑΙΓΙΑΛΕΙΑΣ ΚΑΙ ΓΚΥΖΗ ΣΤΟ ΜΑΡΟΥΣΙ	2007	350.000,00
MARFIN ΑΕ	ΚΕΝΤΡΙΚΑ ΓΡΑΦΕΙΑ Δ/ΣΗΣ MARFIN GROUP ΣΤΗ Ν. ΕΡΥΘΡΑΙΑ ΘΗΣΕΩΣ 67	2007	2.500.000,00
ΚΑΤΑΣΤΗΜΑΤΑ ΑΦΟΡΟΛΟΓΗΤΩΝ ΕΙΔΩΝ Α.Ε.	ΜΕΛΕΤΗ ΚΑΙ ΕΠΙΒΛΕΨΗ Η/Μ ΕΓΚΑΤΑΣΤΑΣΕΩΝ ΓΙΑ ΤΗΝ ΑΝΑΔΙΑΜΟΡΦΩΣΗ - ΕΠΕΚΤΑΣΗ ΚΑΙ ΕΝΤΑΣΗ ΝΕΩΝ ΚΑΙ ΠΡΑΤΗΡΙΟΥ ΣΤΑ ΚΑΕ ΠΡΟΜΑΧΩΝΑ	2007	450.000,00
ΤΑΧΥΔΡΟΜΙΚΟ ΤΑΜΙΕΥΤΗΡΙΟ ΕΛΛΑΔΑΣ	ΜΕΛΕΤΗ Η/Μ ΕΓΚΑΤΑΣΤΑΣΕΩΝ ΓΙΑ ΤΗΝ ΑΝΑΔΙΑΜΟΡΦΩΣΗ ΚΑΙ ΑΞΙΟΠΟΙΗΣΗ ΑΚΙΝΗΤΟΥ ΤΑΧΥΔΡΟΜΙΚΟΥ ΤΑΜΙΕΥΤΗΡΙΟΥ ΣΤΗΝ ΡΟΔΟ	2007	400.000,00
ΤΑΧΥΔΡΟΜΙΚΟ ΤΑΜΙΕΥΤΗΡΙΟ ΕΛΛΑΔΑΣ	ΜΕΛΕΤΗ Η/Μ ΕΓΚΑΤΑΣΤΑΣΕΩΝ ΓΙΑ ΤΗΝ ΑΝΑΔΙΑΜΟΡΦΩΣΗ ΚΕΝΤΡΙΚΟΥ ΚΑΤΑΣΤΗΜΑΤΟΣ ΤΑΧΥΔΡΟΜΙΚΟΥ ΤΑΜΙΕΥΤΗΡΙΟΥ ΘΕΣΣΑΛΟΝΙΚΗΣ	2007	200.000,00

ΜΑΤΑΛΩΝ - ΤΖΑΦΟΥ	ΜΕΛΕΤΗ- ΕΠΙΒΛΕΨΗ Η/Μ ΕΓΚΑΤΑΣΤΑΣΕΩΝ ΓΙΑ ΤΗ ΔΙΑΜΟΡΦΩΣΗ ΓΡΑΦΕΙΑΚΩΝ ΧΩΡΩΝ ΕΤΑΙΡΙΑΣ ΜΑΤΑΛΩΝ - ΤΖΑΦΟΥ ΣΤΟΝ ΑΓ. ΣΤΕΦΑΝΟ ΑΤΤΙΚΗΣ	2007	300.000,00
ΔΗΜΟΣ ΑΡΟΑΝΙΑΣ ΝΟΜΟΣ ΑΧΑΪΑΣ	ΟΡΙΣΤΙΚΗ ΜΕΛΕΤΗ-ΜΕΛΕΤΗ ΚΑΤΑΣΚΕΥΗ Η/Μ ΕΓΚΑΤΑΣΤΑΣΕΩΝ ΓΙΑ ΤΟ ΝΕΟ ΚΤΙΡΙΟ ΔΗΜΑΡΧΕΙΟΥ ΔΗΜΟΥ ΑΡΟΑΝΙΑΣ ΚΑΙ ΔΙΑΜΟΡΦΩΣΗ ΧΩΡΟΥ ΠΟΛΛΑΠΛΩΝ ΧΡΗΣΕΩΝ	2007	360.000,00
DATA COMMUNICATION	ΜΕΛΕΤΗ - ΕΠΙΒΛΕΨΗ ΝΕΟΥ ΚΤΙΡΙΟΥ ΓΡΑΦΕΙΩΝ ΕΤΑΙΡΕΙΑΣ DATA COMMUNICATION ΣΤΑ ΜΕΛΙΣΣΙΑ ΑΤΤΙΚΗΣ	2007	650.000,00
ΕΥΔΑΠ	ΜΕΛΕΤΗ Η/Μ ΕΓΚΑΤΑΣΤΑΣΕΩΝ ΓΙΑ ΤΗ ΔΙΑΜΟΡΦΩΣΗ ΚΑΤΑΣΤΗΜΑΤΟΣ 100m2 ΚΑΙ ΓΡΑΦΕΙΩΝ 400m2 ΕΥΔΑΠ ΣΤΟ ΕΚΘΕΣΙΑΚΟ ΚΕΝΤΡΟ ΑΘΗΝΩΝ	2007	180.000,00
Φ. ΙΩΑΝΝΙΔΗΣ	ΜΕΛΕΤΗ ΚΑΙ ΕΠΙΒΛΕΨΗ Η/Μ ΕΓΚΑΤΑΣΤΑΣΕΩΝ ΓΙΑ ΤΟ ΚΤΙΡΙΟ ΓΡΑΦΕΙΩΝ ΚΑΙ ΚΑΤΑΣΤΗΜΑΤΩΝ	2006	300.000,00
ΥΠΕΡΙΩΝ ΑΕ	ΜΕΛΕΤΗ Η/Μ ΕΓΚΑΤΑΣΤΑΣΕΩΝ ΓΙΑ ΤΟ ΕΣΤΙΑΤΟΡΙΟ CAFÉ VENUE ΣΤΗΝ ΓΛΥΦΑΔΑ	2006	500.000,00
ΣΦΑΚΙΑΝΑΚΗΣ ΑΕ	ΜΕΛΕΤΗ ΕΠΙΒΛΕΨΗ Η/Μ ΕΓΚΑΤΑΣΤΑΣΕΩΝ ΓΙΑ ΤΟ ΚΤΙΡΙΟ ΕΚΘΕΣΗΣ ΑΥΤΟΚΙΝΗΤΩΝ ΣΤΟ ΜΑΡΟΥΣΙ	2006	500.000,00
AMERICAN EXPRESS	ΜΕΛΕΤΗ-ΕΠΙΒΛΕΨΗ Η/Μ ΕΓΚΑΤΑΣΤΑΣΕΩΝ ΓΙΑ ΤΗ ΔΙΑΜΟΡΦΩΣΗ ΓΡΑΦΕΙΩΝ PRIVATE BANKING AMERICAN EXPRESS	2006	100.000,00
ΒΙΟΔΥΝΑΜΙΚΗ	ΜΕΛΕΤΗ ΕΠΙΒΛΕΨΗ Η/Μ ΕΓΚΑΤΑΣΤΑΣΕΩΝ ΓΙΑ ΤΟ ΝΕΟ ΚΤΙΡΙΟ ΓΡΑΦΕΙΩΝ ΕΤΑΙΡΕΙΑΣ ΒΙΟΔΥΝΑΜΙΚΗ ΑΕ ΕΠΙ ΤΗΣ Λ. ΚΑΤΕΧΑΚΗ	2006	650.000,00
CISCO SYSTEMS	ΜΕΛΕΤΗ ΕΠΙΒΛΕΨΗ Η/Μ ΕΓΚΑΤΑΣΤΑΣΕΩΝ ΓΙΑ ΤΗ ΔΙΑΜΟΡΦΩΣΗ ΓΡΑΦΕΙΩΝ ΤΗΣ CISCO SYSTEMS	2006	100.000,00
ΒΟΓΙΑΤΖΟΓΛΟΥ SYSTEMS	ΜΕΛΕΤΗ ΕΠΙΒΛΕΨΗ Η/Μ ΕΓΚΑΤΑΣΤΑΣΕΩΝ ΓΙΑ ΤΟ ΚΑΤΑΣΤΗΜΑ ORGANIZER ΣΤΟ ΡΕΝΤΗ	2005	200.000,00
ΚΥΠΡΙΑΚΗ ΔΗΜΟΚΡΑΤΙΑ ΥΠΟΥΡΓΕΙΟ ΣΥΓΚΟΙΝΩΝΙΩΝ ΚΑΙ ΕΡΓΩΝ	ΜΕΛΕΤΗ ΕΠΙΒΛΕΨΗ Η/Μ ΕΓΚΑΤΑΣΤΑΣΕΩΝ ΓΙΑ ΤΗΝ ΑΝΑΚΑΙΝΙΣΗ ΑΝΑΔΙΑΡΡΥΘΜΙΣΗ ΠΡΕΣΒΕΥΤΙΚΗΣ ΚΑΤΟΙΚΙΑΣ ΤΗΣ ΚΥΠΡΙΑΚΗΣ ΔΗΜΟΚΡΑΤΙΑΣ	2005	800.000,00
MULTIRAMA	ΜΕΛΕΤΗ-ΕΠΙΒΛΕΨΗ Η/Μ ΕΓΚΑΤΑΣΤΑΣΕΩΝ ΚΑΤΑΣΤΗΜΑΤΟΣ MULTIRAMA ΣΤΟ ΕΜΠΟΡΙΚΟ ΚΕΝΤΡΟ THEMALL ATHENS 2005	2005	250.000,00
MULTIRAMA	ΜΕΛΕΤΗ-ΕΠΙΒΛΕΨΗ Η/Μ ΕΓΚΑΤΑΣΤΑΣΕΩΝ ΚΑΤΑΣΤΗΜΑΤΟΣ MULTIRAMA EXTREME ΕΠΙ ΤΗΣ ΟΔΟΥ ΣΤΟΥΡΝΑΡΗ	2005	350.000,00
ΓΕΡΜΑΝΟΣ	ΜΕΛΕΤΗ-ΕΠΙΒΛΕΨΗ Η/Μ ΕΓΚΑΤΑΣΤΑΣΕΩΝ ΚΑΤΑΣΤΗΜΑΤΟΣ ΓΕΡΜΑΝΟΣ CENTRAL ΣΤΗΝ ΟΔΟ ΚΑΣΣΑΒΕΤΗ ΣΤΗΝ ΚΗΦΙΣΙΑ 2005	2005	400.000,00
ΓΕΡΜΑΝΟΣ	ΜΕΛΕΤΗ-ΕΠΙΒΛΕΨΗ Η/Μ ΕΓΚΑΤΑΣΤΑΣΕΩΝ ΚΑΤΑΣΤΗΜΑΤΟΣ ΓΕΡΜΑΝΟΣ CENTRAL ΣΤΟ ΕΜΠΟΡΙΚΟ ΚΕΝΤΡΟ MEDITERRANEAN COSMOS ΣΤΗ ΘΕΣΣΑΛΟΝΙΚΗ 2005	2005	150.000,00
MULTIRAMA	ΜΕΛΕΤΗ-ΕΠΙΒΛΕΨΗ Η/Μ ΕΓΚΑΤΑΣΤΑΣΕΩΝ ΚΑΤΑΣΤΗΜΑΤΟΣ PUBLIC ΕΠΙΦΑΝΕΙΑΣ 2000 m <sup>2</sup> ΣΤΟ ΕΜΠΟΡΙΚΟ ΚΕΝΤΡΟ MEDITERRANEAN COSMOS ΣΤΗ ΘΕΣΣΑΛΟΝΙΚΗ 2005	2005	1.000.000,00
GERLING	ΜΕΛΕΤΗ Η/Μ ΕΓΚΑΤΑΣΤΑΣΕΩΝ ΓΙΑ ΤΗΝ ΑΝΑΚΑΤΑΣΚΕΥΗ ΜΕΤΑΤΡΟΠΗ ΟΡΟΦΩΝ ΚΤΙΡΙΟΥ ΚΑΝΤΩΡ ΑΕ	2005	150.000,00

Ι. ΔΟΥΡΑΜΠΕΗΣ & ΥΙΟΙ Ο.Ε.	ΜΕΛΕΤΗ - ΕΠΙΒΛΕΨΗ Η/Μ ΕΓΚΑΤΑΣΤΑΣΕΩΝ ΑΝΑΚΑΙΝΙΣΗΣ ΕΣΤΙΑΤΟΡΙΟΥ	2005	100.000,00
ΒΟΓΙΑΤΖΟΓΛΟΥ	ΜΕΛΕΤΗ Η/Μ ΕΓΚΑΤΑΣΤΑΣΕΩΝ ΚΑΤΑΣΤΗΜΑΤΟΣ «ORGANIZER STORES» ΣΤΟ ΡΕΝΤΗ	2005	250.000,00
BERGMAN KORD	ΜΕΛΕΤΗ Η/Μ ΕΓΚΑΤΑΣΤΑΣΕΩΝ ΓΙΑ ΤΗΝ ΑΝΑΚΑΙΝΙΣΗ ΚΤΙΡΙΟΥ ΓΡΑΦΕΙΩΝ	2005	420.000,00
PUBLIC	ΜΕΛΕΤΗ Η/Μ ΕΓΚΑΤΑΣΤΑΣΕΩΝ ΓΙΑ ΤΗΝ ΑΠΟΚΑΤΑΣΤΑΣΗ ΜΕΓΑΡΟΥ ΠΑΛΛΗ ΣΤΟ ΣΥΝΤΑΓΜΑ ΚΑΙ ΔΙΑΜΟΡΦΩΣΗ ΤΟΥ ΣΕ ΠΟΛΥΚΑΤΑΣΤΗΜΑ ΚΑΙ ΕΣΤΙΑΤΟΡΙΟ	2004	2.200.000,00
ΒΕΤΑ ΧΡΗΜΑΤΙΣΤΗΡΙΑΚΗ	ΜΕΛΕΤΗ Η/Μ ΕΓΚΑΤΑΣΤΑΣΕΩΝ ΓΙΑ ΤΗΝ ΑΝΑΚΑΙΝΙΣΗ ΚΤΙΡΙΟΥ ΓΡΑΦΕΙΩΝ ΤΗΣ ΕΤΑΙΡΕΙΑΣ ΣΤΗΝ Λ. ΑΛΕΞΑΝΔΡΑΣ	2004	150.000,00
AUTO POINT ΑΕ	ΜΕΛΕΤΗ Η/Μ ΕΓΚΑΤΑΣΤΑΣΕΩΝ	2004	100.000,00
ΟΤΕ Α.Ε.	ΜΕΛΕΤΗ Η/Μ ΕΓΚΑΤΑΣΤΑΣΕΩΝ 100 ΚΑΤΑΣΤΗΜΑΤΩΝ ΟΤΕ SHOPS - COSMOTE ΣΕ ΟΛΗ ΤΗΝ ΕΛΛΑΔΑ	2004-2005	5.000.000,00
ΚΑΝΤΩΡ Α.Ε.	ΜΕΛΕΤΗ- ΕΠΙΒΛΕΨΗ Η/Μ ΕΓΚΑΤΑΣΤΑΣΕΩΝ ΑΝΑΚΑΙΝΙΣΗΣ ΚΤΙΡΙΟΥ ΓΡΑΦΕΙΩΝ ΤΗΣ ΚΑΝΤΩΡ Α.Ε. ΕΠΙ ΤΩΝ ΟΔΩΝ ΟΜΗΡΟΥ ΚΑΙ ΒΗΣΣΑΡΙΩΝΟΣ	2004	800.000,00
AUTO POINT Α.Ε.	ΜΕΛΕΤΗ Η/Μ ΕΓΚΑΤΑΣΤΑΣΕΩΝ ΑΝΑΚΑΙΝΙΣΗΣ ΚΑΤΑΣΤΗΜΑΤΩΝ VOLVO (ΔΥΟ ΚΑΤΑΣΤΗΜΑΤΑ)	2004	250.000,00
ΕΙΡΗΝΙΚΗ ΑΤΤΕΕ	ΜΕΛΕΤΗ Η/Μ ΕΓΚΑΤΑΣΤΑΣΕΩΝ ΝΕΟ ΠΟΛΥΩΡΟΦΟ ΚΤΙΡΙΟ ΓΡΑΦΕΙΩΝ ΣΤΟΝ ΠΕΙΡΑΙΑ	2004	800.000,00
ΑΣΤΡΟΝ ΧΗΜΙΚΑ Α.Ε.	ΜΕΛΕΤΗ Η/Μ ΕΓΚΑΤΑΣΤΑΣΕΩΝ ΝΕΟ ΚΤΙΡΙΟ ΓΡΑΦΕΙΩΝ ΣΤΟΝ ΑΣΠΡΟΠΥΡΓΟ	2004	300.000,00
ΥΠΟΥΡΓΕΙΟ ΓΕΩΡΓΙΑΣ	ΜΕΛΕΤΗ Η/Μ ΕΓΚΑΤΑΣΤΑΣΕΩΝ ΓΙΑ ΤΗΝ ΤΡΑΠΕΖΑ ΓΕΝΕΤΙΚΟΥ ΥΛΙΚΟΥ (ΦΥΤΩΝ) ΣΤΗ ΘΕΡΜΗ ΘΕΣΣΑΛΟΝΙΚΗΣ	2003-2004	200.000,00
ΚΑΣΤΡΙ Α.Ε.	ΜΕΛΕΤΗ Η/Μ ΕΓΚΑΤΑΣΤΑΣΕΩΝ ΝΕΟ ΕΡΓΟΣΤΑΣΙΟ ΠΑΡΚΕΤΩΝ ΣΤΗΝ ΕΛΕΥΣΙΝΑ	2003-2004	650.000,00
ΤΕΚΝΟ Α.Ε.	ΜΕΛΕΤΗ Η/Μ ΕΓΚΑΤΑΣΤΑΣΕΩΝ ΝΕΟ ΤΡΙΩΡΟΦΟ ΚΤΙΡΙΟ ΓΡΑΦΕΙΟΥ ΣΤΟ ΧΑΛΑΝΔΡΙ	2003	200.000,00
ΔΟΜΙΚΗ ΚΡΗΤΗΣ Α.Ε.	ΟΡΙΣΤΙΚΗ ΜΕΛΕΤΗ Η/Μ ΕΓΚΑΤΑΣΤΑΣΕΩΝ ΓΙΑ ΤΗΝ ΑΣΤΥΝΟΜΙΚΗ Δ/ΝΣΗ ΗΡΑΚΛΕΙΟΥ	2003	1.800.000,00
ΝΟΜ/ΚΗ ΑΥΤ/ΣΗ ΧΙΟΥ Δ.Τ.Υ.	ΜΕΛΕΤΗ Η/Μ ΕΓΚΑΤΑΣΤΑΣΕΩΝ ΚΤΙΡΙΑΚΗ ΥΠΟΔΟΜΗ Α.Ε.Ν. ΜΗΧ/ΚΩΝ ΧΙΟΥ	2003	1.500.000,00
ΑΝΩΤΑΤΗ ΣΧΟΛΗ ΚΑΛΩΝ ΤΕΧΝΩΝ	ΜΕΛΕΤΗ Η/Μ ΕΓΚΑΤΑΣΤΑΣΕΩΝ ΚΑΛΛΙΤΕΧΝΙΚΟΥ ΣΤΑΘΜΟΥ ΣΤΟ ΜΟΝΟΔΕΝΔΡΙ ΙΩΑΝΝΙΝΩΝ	2003-2004	250.000,00
ΚΕΔ Α.Ε.	ΟΡΙΣΤΙΚΗ ΜΕΛΕΤΗ Η/Μ ΕΓΚΑΤΑΣΤΑΣΕΩΝ ΚΤΙΡΙΟΥ ΑΣΤΥΝΟΜΙΚΗΣ ΔΙΕΥΘΥΝΣΗΣ ΑΧΑΪΑΣ ΣΤΗΝ ΠΑΤΡΑ	2003	2.000.000,00
ΤΑΜΕΙΟ ΠΑΡΑΚΑΤΑΘΗΚΩΝ ΚΑΙ ΔΑΝΕΙΩΝ	ΟΡΙΣΤΙΚΗ ΜΕΛΕΤΗ ΓΙΑ ΤΗΝ ΑΝΑΚΑΙΝΙΣΗ ΤΟΥ ΙΣΟΓΕΙΟΥ ΚΑΙ ΤΟΝ ΕΚΣΥΓΧΡΟΝΙΣΜΟ ΤΩΝ Η/Μ ΕΓΚΑΤΑΣΤΑΣΕΩΝ ΤΟΥ ΚΤΙΡΙΟΥ ΤΟΥ ΤΑΜΕΙΟΥ ΠΑΡΑΚΑΤΑΘΗΚΩΝ ΚΑΙ ΔΑΝΕΙΩΝ ΕΠΙ ΤΗΣ ΟΔΟΥ ΑΚΑΔΗΜΙΑΣ 40	2002	300.000,00
ΥΠΟΥΡΓΕΙΟ ΔΗΜΟΣΙΑΣ ΤΑΞΗΣ	ΠΡΟΜΕΛΕΤΗ ΑΣΤΥΝΟΜΙΚΗΣ ΔΙΕΥΘΥΝΣΗΣ ΚΟΖΑΝΗΣ	2002	1.000.000,00



ΥΠΟΥΡΓΕΙΟ ΔΗΜΟΣΙΑΣ ΤΑΞΗΣ	ΠΡΟΜΕΛΕΤΗ ΑΣΤΥΝΟΜΙΚΗΣ ΜΑΓΝΗΣΙΑΣ	ΔΙΕΥΘΥΝΣΗΣ	2002	1.000.000,00
ΛΗΤΩ Α.Ε.	ΜΕΛΕΤΗ -ΕΠΙΒΛΕΨΗ Η/Μ ΑΝΑΚΑΙΝΙΣΗ ΤΡΙΩΝ ΚΑΤΑΣΤΗΜΑΤΩΝ «ΛΗΤΩ»	ΕΓΚΑΤΑΣΤΑΣΕΩΝ	2002	300.000,00
ΙΑΚΩΒΟΥ Α.Ε. ΛΑΜΠΟΥΣΑ Α.Ε.	ΜΕΛΕΤΗ-ΕΠΙΒΛΕΨΗ Η/Μ ΠΕΝΤΑΩΡΟΦΟΥ ΚΤΙΡΙΟ ΓΡΑΦΕΙΩΝ	ΕΓΚΑΤΑΣΤΑΣΕΩΝ ΝΕΟΥ	2002	500.000,00
ΒΡΕΤΑΝΙΚΟ ΣΥΜΒΟΥΛΙΟ	ΜΕΛΕΤΗ-ΕΠΙΒΛΕΨΗ Η/Μ ΑΝΑΚΑΙΝΙΣΗΣ ΚΤΙΡΙΟΥ ΤΟΥ ΣΥΜΒΟΥΛΙΟΥ ΣΤΟ ΚΟΛΩΝΑΚΙ	ΕΓΚΑΤΑΣΤΑΣΕΩΝ	2001-2002	600.000,00
ΕΥΡΗΚΑ ΕΛΛΑΣ Α.Ε.	ΜΕΛΕΤΗ-ΕΠΙΒΛΕΨΗ Η/Μ ΓΡΑΦΕΙΩΝ ΣΤΗ ΛΥΚΟΒΡΥΣΗ ΑΤΤΙΚΗΣ	ΕΓΚΑΤΑΣΤΑΣΕΩΝ ΚΤΙΡΙΟΥ	2001-2002	2.000.000,00
ΕΚΕΜΚ ΑΕ	ΜΕΛΕΤΗ-ΕΠΙΒΛΕΨΗ Η/Μ ΓΡΑΦΕΙΩΝ ΣΤΟ ΧΑΛΑΝΔΡΙ	ΕΓΚΑΤΑΣΤΑΣΕΩΝ ΚΤΙΡΙΟΥ	2001	80.000,00
SONAK Α.Ε.	ΜΕΛΕΤΗ Η/Μ ΕΓΚΑΤΑΣΤΑΣΕΩΝ ΕΤΑΙΡΕΙΑΣ ΣΤΟ ΜΑΡΚΟΠΟΥΛΟ ΑΤΤΙΚΗΣ	ΝΕΩΝ ΓΡΑΦΕΙΩΝ ΤΗΣ	2000	59.000,00
Β. ΓΙΑΝΝΟΠΟΥΛΟΣ Α.Ε.	ΜΕΛΕΤΗ Η/Μ ΕΓΚΑΤΑΣΤΑΣΕΩΝ ΚΑΤΑΣΤΗΜΑΤΩΝ - ΓΡΑΦΕΙΩΝ ΜΕ GARAGE ΣΤΗ ΒΑΡΗ ΑΤΤΙΚΗΣ	ΖΟΡΟΦΟΥ ΚΤΙΡΙΟΥ	2000-2001	352.000,00
ΔΟΜΟΚΑΤ Α.Ε.	ΜΕΛΕΤΗ Η/Μ ΕΓΚΑΤΑΣΤΑΣΕΩΝ ΕΤΑΙΡΕΙΑΣ ΣΕ ΖΟΡΟΦΟ ΚΤΙΡΙΟ ΣΤΑ ΣΠΑΤΑ	ΝΕΩΝ ΓΡΑΦΕΙΩΝ ΤΗΣ	2000-2001	470.000,00
ΔΗΜΟΣ ΚΑΜΑΤΕΡΟΥ	ΜΕΛΕΤΗ Η/Μ ΕΓΚΑΤΑΣΤΑΣΕΩΝ ΔΗΜΑΡΧΕΙΟΥ	ΝΕΟΥ ΚΤΙΡΙΟΥ	2000-2001	675.000,00
Γ. ΚΟΥΛΟΥΡΗΣ Α.Ε.	ΜΕΛΕΤΗ Η/Μ ΕΓΚΑΤΑΣΤΑΣΕΩΝ ΚΑΤΑΣΤΗΜΑΤΩΝ ΣΤΑ ΓΛΥΚΑ ΝΕΡΑ	ΚΤΙΡΙΟΥ ΓΡΑΦΕΙΩΝ -	2000	528.000,00
ΥΠΟΥΡΓΕΙΟ ΔΙΚΑΙΟΣΥΝΗΣ	ΜΕΛΕΤΗ Η/Μ ΕΓΚΑΤΑΣΤΑΣΕΩΝ ΜΕΓΑΡΟΥ ΤΡΙΚΑΛΩΝ	ΔΙΚΑΣΤΙΚΟΥ	2000	2.935.000,00
ΓΕΝΙΚΗ ΓΡΑΜΜΑΤΕΙΑ ΕΡΕΥΝΑΣ ΚΑΙ ΤΕΧΝΟΛΟΓΙΑΣ	ΜΕΛΕΤΗ Η/Μ ΕΓΚΑΤΑΣΤΑΣΕΩΝ ΠΕΙΡΑΜΑΤΟΖΩΩΝ ΣΤΑ ΒΑΣΙΛΙΚΑ-ΟΙΚΙΣΜΟΥ ΣΤΟ ΗΡΑΚΛΕΙΟ ΚΡΗΤΗΣ	ΓΙΑ ΤΟ ΙΔΡΥΜΑ (ΙΤΕ)/ΙΜΒΒ-ΚΤΙΡΙΟ	2000	200.000,00
ΥΠΟΥΡΓΕΙΟ ΓΕΩΡΓΙΑΣ	ΜΕΛΕΤΗ Η/Μ ΕΓΚΑΤΑΣΤΑΣΕΩΝ (Κ.Γ.Β.Ζ.)	ΓΙΑ ΤΟ ΚΕΝΤΡΟ ΓΕΝΕΤΙΚΗΣ ΒΕΛΤΙΩΣΗΣ ΖΩΩΝ ΣΤΑ ΙΩΑΝΝΙΝΑ	1999-2001	550.000,00
ΡΕΤΖΕΠΟΓΛΟΥ- ΖΑΦΕΙΡΑΤΟΣ	ΜΕΛΕΤΗ Η/Μ ΕΓΚΑΤΑΣΤΑΣΕΩΝ ΠΑΛΛΗΝΗ	ΚΤΙΡΙΟΥ ΣΤΗΝ	1999	117.000,00
SHELMAN Α.Ε.	ΜΕΛΕΤΗ Η/Μ ΕΓΚΑΤΑΣΤΑΣΕΩΝ ΣΤΗ ΒΙ. ΠΕ. ΚΟΜΟΤΗΝΗΣ	ΚΤΙΡΙΟΥ ΓΡΑΦΕΙΩΝ	1999	176.000,00
Κ/Ξ Ι. ΠΑΠΑΝΙΚΟΛΑΣ - Δ.Ι.Γ. ΠΑΠΑΝΙΚΟΛΑ Ο.Ε.	ΜΕΛΕΤΗ Η/Μ ΕΓΚΑΤΑΣΤΑΣΕΩΝ ΓΡΑΦΕΙΩΝ - ΚΑΤΑΣΤΗΜΑΤΩΝ ΣΤΟ ΧΑΙΔΑΡΙ	4ΟΡΟΦΟΥ ΚΤΙΡΙΟΥ	1999	440.000,00
ΣΤΑΜΠΟΥΛΗΣ ΝΙΚΟΣ	ΜΕΛΕΤΗ Η/Μ ΕΓΚΑΤΑΣΤΑΣΕΩΝ ΚΕΝΤΡΟΥ ΣΤΗΝ ΓΛΥΦΑΔΑ ΣΤΗΝ ΟΔΟ ΙΩΑΝ. ΜΕΤΑΞΑ	ΕΜΠΟΡΙΚΟΥ	1997	235.000,00
ΝΟΜΙΚΟΥ ΕΙΡΗΝΗ	ΜΕΛΕΤΗ Η/Μ ΕΓΚΑΤΑΣΤΑΣΕΩΝ ΣΤΗ ΚΩ	ΚΑΤΑΣΤΗΜΑΤΩΝ	1997	103.000,00
ΣΤΑΜΠΟΥΛΗΣ- ΑΜΠΑΖΗ	ΜΕΛΕΤΗ Η/Μ ΕΓΚΑΤΑΣΤΑΣΕΩΝ ΜΕΤΑΞΑ ΣΤΗΝ ΓΛΥΦΑΔΑ	2ΟΡ. ΚΤΙΡΙΟΥ ΓΡΑΦΕΙΩΝ -ΚΑΤΑΣΤΗΜΑΤΩΝ ΣΤΗΝ ΟΔΟ ΙΩΑΝΝΗ	1997	176.000,00
ΑΓΓΕΛΟΠΟΥΛΟΥ ΜΑΡΙΑ	ΜΕΛΕΤΗ-ΕΠΙΒΛΕΨΗ Η/Μ ΦΑΛΗΡΟ ΕΠΙ ΤΩΝ ΟΔΩΝ Α. ΓΙΑΝΝΑΡΟΥ	ΕΓΚΑΤΑΣΤΑΣΕΩΝ ΝΕΟΥ 4ΟΡ. ΚΤΙΡΙΟΥ ΓΡΑΦΕΙΩΝ-ΚΑΤΑΣΤΗΜΑΤΩΝ ΣΤΟ Π. ΠΟΣΕΙΔΩΝΟΣ &	1994-1995	103.000,00

ΙΕΡΟ ΗΣΥΧΑΣΤΗΡΙΟ «ΜΕΤΑΜΟΡΦΩΣΗ ΤΟΥ ΣΩΤΗΡΟΣ»	ΜΕΛΕΤΗ-ΕΠΙΒΛΕΨΗ Η/Μ ΕΓΚΑΤΑΣΤΑΣΕΩΝ ΝΕΟΥ 50Ρ. ΚΤΙΡΙΟΥ ΓΡΑΦΕΙΩΝ-ΚΑΤΑΣΤΗΜΑΤΩΝ ΣΤΟ Π. ΦΑΛΗΡΟ	1994-1995	117.000,00
ΑΦΟΙ ΦΙΛΗ Α.Ε.	ΜΕΛΕΤΗ Η/Μ ΕΓΚΑΤΑΣΤΑΣΕΩΝ ΚΤΙΡΙΟΥ ΕΜΠΟΡΙΑΣ ΑΥΤΟΚΙΝΗΤΩΝ, ΓΡΑΦΕΙΩΝ ΚΑΙ ΥΠΟΓΕΙΟΥ GARAGE, ΣΤΗΝ ΑΚ. ΠΛΑΤΩΝΟΣ	1993-1994	147.000,00
ΚΑΣΙΔΟΠΟΥΛΟΣ ΓΕΩΡΓΙΩΣ	ΜΕΛΕΤΗ-ΕΠΙΒΛΕΨΗ Η/Μ ΕΓΚΑΤΑΣΤΑΣΕΩΝ ΚΤΙΡΙΟΥ ΓΡΑΦΕΙΩΝ-ΚΑΤΑΣΤΗΜΑΤΩΝ ΣΤΟ 160 ΧΙΑ. ΕΘΝ. ΟΔΟΥ ΑΘΗΝΩΝ-ΛΑΜΙΑΣ	1992-1994	147.000,00
G.N.C. CAR Ε.Π.Ε.	ΜΕΛΕΤΗ-ΕΠΙΒΛΕΨΗ Η/Μ ΕΓΚΑΤΑΣΤΑΣΕΩΝ ΚΤΙΡΙΩΝ ΓΡΑΦΕΙΩΝ ΕΤΑΙΡΕΙΑΣ ΣΤΗΝ ΑΘΗΝΑ	1992	44.000,00
Κ.Λ.Μ. ΑΕΡΟΠΟΡΙΚΗ ΕΤΑΙΡΕΙΑ	ΜΕΛΕΤΗ - ΕΠΙΒΛΕΨΗ ΕΓΚΑΤΑΣΤΑΣΕΩΝ ΚΛΙΜΑΤΙΣΜΟΥ ΣΤΑ ΚΕΝΤΡΙΚΑ ΓΡΑΦΕΙΑ ΤΗΣ ΕΤΑΙΡΕΙΑΣ ΣΤΗΝ Α. ΒΟΥΛΙΑΓΜΕΝΗΣ	1992	18.000,00
Β. ΑΛΙΖΙΩΤΗΣ & ΣΙΑ Ε.Ε.	ΜΕΛΕΤΗ Η/Μ ΕΓΚΑΤΑΣΤΑΣΕΩΝ ΚΤΙΡΙΟΥ ΠΟΛΥΚΑΤΑΣΤΗΜΑΤΟΣ ΣΥΝΟΛΙΚΗΣ ΕΠΙΦΑΝΕΙΑΣ 3.100 m <sup>2</sup> ΣΤΗΝ ΛΕΩΦ. ΜΕΣΟΓΕΙΩΝ (ΑΓΙΑ ΠΑΡΑΣΚΕΥΗ)	1991-1994	147.000,00
ΠΑΠΑΝΙΚΟΛΑΣ ΒΑΣΙΛΗΣ	ΜΕΛΕΤΗ-ΕΠΙΒΛΕΨΗ Η/Μ ΕΓΚΑΤΑΣΤΑΣΕΩΝ ΕΜΠΟΡΙΚΟΥ ΚΕΝΤΡΟΥ ΣΤΗΝ ΟΔΟ ΦΛΩΡΟΥ ΣΤΗΝ Ν. ΦΙΛΟΘΕΗ	1991-1992	44.000,00
ΑΦΟΙ ΠΑΠΑΝΙΚΟΛΑ Α.Ε.	ΜΕΛΕΤΗ-ΕΠΙΒΛΕΨΗ Η/Μ ΕΓΚΑΤΑΣΤΑΣΕΩΝ ΚΕΝΤΡΙΚΩΝ ΓΡΑΦΕΙΩΝ ΕΤΑΙΡΕΙΑΣ ΣΤΗΝ Α. ΠΕΝΤΕΛΗΣ 39 ΣΤΟ ΜΑΡΟΥΣΙ	1989-1990	73.000,00
ΠΑΠΑΡΗΣ Α.Ε.	ΜΕΛΕΤΗ-ΕΠΙΒΛΕΨΗ Η/Μ ΕΓΚΑΤΑΣΤΑΣΕΩΝ ΚΕΝΤΡΙΚΩΝ ΓΡΑΦΕΙΩΝ-ΚΑΤΑΣΤΗΜΑΤΟΣ ΕΤΑΙΡΕΙΑΣ ΣΤΗΝ Ν. ΙΩΝΙΑ ΑΤΤΙΚΗΣ, ΕΠΙΦΑΝΕΙΑΣ 2.500 m <sup>2</sup>	1989-1992	59.000,00
ΠΑΠΑΝΙΚΟΛΑΣ ΚΩΝ/ΝΟΣ	ΜΕΛΕΤΗ Η/Μ ΕΓΚΑΤΑΣΤΑΣΕΩΝ ΕΜΠΟΡΙΚΟΥ ΚΕΝΤΡΟΥ ΣΤΗΝ ΠΑΙΑΝΙΑ	1987-1988	23.000,00
ΠΑΠΑΝΙΚΟΛΑΣ ΚΩΝ/ΝΟΣ	ΜΕΛΕΤΗ Η/Μ ΕΓΚΑΤΑΣΤΑΣΕΩΝ ΕΜΠΟΡΙΚΟΥ ΚΕΝΤΡΟΥ ΣΤΗΝ Α. ΜΑΡΑΘΩΝΟΣ ΣΤΗΝ ΠΑΛΛΗΝΗ	1987-1988	35.000,00

• ΜΟΥΣΕΙΑ – ΑΡΧΑΙΟΛΟΓΙΚΟΙ ΧΩΡΟΙ

ΦΟΡΕΑΣ	ΠΕΡΙΓΡΑΦΗ ΕΡΓΟΥ	ΠΕΡΙΟΔΟΣ	ΠΡΟΫΠ/ΣΜΟΣ Η/Μ σε ΕΥΡΩ
ΘΟΔΩΡΗΣ ΖΟΥΜΠΟΥΛΑΚΗΣ & ΣΙΑ ΕΕ	ΜΕΛΕΤΗ ΕΦΑΡΜΟΓΗΣ Η/Μ ΕΓΚΑΤΑΣΤΑΣΕΩΝ ΕΚΘΕΣΙΑΚΟΥ ΧΩΡΟΥ ΜΕ ΓΡΑΦΕΙΑ	2018	200.000,00
ΥΠΟΥΡΓΕΙΟ ΠΟΛΙΤΙΣΜΟΥ ΚΑΙ ΑΘΛΗΤΙΣΜΟΥ 25η ΕΦΟΡΙΑ ΒΥΖΑΝΤΙΝΩΝ ΑΡΧΑΙΟΤΗΤΩΝ	ΜΕΛΕΤΗ ΕΦΑΡΜΟΓΗΣ Η/Μ ΕΓΚΑΤΑΣΤΑΣΕΩΝ ΣΤΕΡΕΩΣΗΣ - ΑΠΟΚΑΤΑΣΤΑΣΗΣ - ΑΝΑΔΕΙΞΗΣ - ΕΠΑΝΑΧΡΗΣΗΣ ΦΡΟΥΡΙΟΥ ΜΠΟΥΡΤΖΙ	2013-2014	1.400.000
ΥΠΟΥΡΓΕΙΟ ΠΟΛΙΤΙΣΜΟΥ Θ' ΕΦΟΡΙΑ ΠΡΟΙΣΤΟΡΙΚΩΝ ΚΑΙ ΚΛΑΣΙΚΩΝ ΑΡΧΑΙΟΤΗΤΩΝ ΘΗΒΑΣ	ΜΕΛΕΤΗ Η/Μ ΕΓΚΑΤΑΣΤΑΣΕΩΝ ΤΩΝ ΔΙΑΤΗΡΟΥΜΕΝΩΝ ΑΡΧΑΙΩΝ ΚΑΤΑΛΟΙΠΩΝ ΣΤΟ ΥΠΟΓΕΙΟ ΚΑΙ ΤΟ ΑΙΘΡΙΟ ΤΟΥ ΝΕΟΥ ΜΟΥΣΕΙΟΥ ΘΗΒΩΝ	2010	150.000,00
ΥΠΟΥΡΓΕΙΟ ΠΟΛΙΤΙΣΜΟΥ	ΜΕΛΕΤΗ Η/Μ ΕΓΚΑΤΑΣΤΑΣΕΩΝ ΓΙΑ ΤΗ ΔΙΑΜΟΡΦΩΣΗ ΚΗΠΟΥ ΣΤΟ ΑΡΧΑΙΟΛΟΓΙΚΟ ΜΟΥΣΕΙΟ ΗΡΑΚΛΕΙΟΥ	2010	60.000,00
ΕΘΝΙΚΟ ΜΟΥΣΕΙΟ ΣΥΓΧΡΟΝΗΣ ΤΕΧΝΗΣ	ΜΕΛΕΤΗ Η/Μ ΕΓΚΑΤΑΣΤΑΣΕΩΝ ΓΙΑ ΤΗΝ ΜΕΤΑΤΡΟΠΗ ΧΩΡΩΝ ΤΟΥ ΕΘΝΙΚΟΥ ΩΔΕΙΟΥ ΓΙΑ ΣΤΕΓΑΣΗ ΕΚΘΕΣΕΩΝ ΤΟΥ ΕΜΣΤ	2009	300.000,00
ΤΡΑΠΕΖΑ ΠΕΙΡΑΙΩΣ Α.Ε.	ΜΕΛΕΤΗ Η/Μ ΕΓΚΑΤΑΣΤΑΣΕΩΝ ΥΠΑΙΘΡΙΟΥ ΜΟΥΣΕΙΟΥ ΥΔΡΟΚΙΝΗΣΗΣ ΣΤΗΝ ΔΗΜΗΤΣΑΝΑ	2009	200.000,00
ΝΟΜ/ΚΗ ΑΥΤΟΔΙΟΙΚΗΣΗ ΠΕΙΡΑΙΑ -ΝΟΜΑΡΧΙΑ ΠΕΙΡΑΙΩΣ	ΜΕΛΕΤΗ Η/Μ ΕΓΚΑΤΑΣΤΑΣΕΩΝ ΓΙΑ ΤΗΝ ΑΝΑΒΑΘΜΙΣΗ ΠΕΡΙΒΑΛΛΟΝΤΟΣ ΧΩΡΟΥ ΚΑΙ ΦΩΤΙΣΜΟΣ ΑΝΑΔΕΙΞΗΣ ΝΑΩΝ ΑΦΑΙΑΣ ΚΑΙ ΕΛΛΑΝΙΟΥ ΔΙΟΣ	2006	350.000,00
ΑΝΑΠΟΛΙΣ Κ. ΜΠΙΖΑΝΗΣ ΑΝΑΠΤΥΞΙΑΚΕΣ ΚΑΙ ΠΟΛΙΤΙΣΤΙΚΕΣ ΔΡΑΣΕΙΣ ΕΕ	ΜΕΛΕΤΗ Η/Μ ΕΓΚΑΤΑΣΤΑΣΕΩΝ ΓΙΑ ΤΗ ΜΕΤΑΤΡΟΠΗ ΠΑΛΑΙΟΥ ΕΛΛΙΟΤΡΙΒΕΙΟΥ ΣΕ ΠΟΛΥΛΕΙΤΟΥΡΓΙΚΟ ΧΩΡΟ ΜΟΥΣΕΙΑΚΩΝ ΕΚΔΗΛΩΣΕΩΝ ΚΑΙ ΠΟΛΙΤΙΣΜΟΥ	2006	100.000,00
ΔΗΜΟΣ ΤΡΙΚΟΛΩΝΩΝ	ΜΕΛΕΤΗ Η/Μ ΕΓΚΑΤΑΣΤΑΣΕΩΝ ΓΙΑ ΤΟΝ ΕΚΘΕΣΙΑΚΟ ΧΩΡΟ ΣΤΟ ΔΗΜΟΤΙΚΟ ΣΧΟΛΕΙΟ ΟΙΚΙΣΜΟΥ ΨΑΡΙΟΥ	2006	180.000,00
ΔΗΜΟΣ ΦΑΛΑΝΘΟΥ	ΜΕΛΕΤΗ Η/Μ ΕΓΚΑΤΑΣΤΑΣΕΩΝ ΓΙΑ ΤΗΝ ΕΠΙΣΚΕΥΗ ΚΑΙ ΤΗΝ ΠΡΟΣΑΡΜΟΓΗ ΣΤΟ ΜΟΥΣΕΙΟΛΟΓΙΚΟ ΠΡΟΓΡΑΜΜΑ ΚΤΙΡΙΟΥ ΠΡΙΣΤΗΡΙΟΥ ΔΑΣΙΚΟΥ ΜΟΥΣΕΙΟΥ ΣΤΟ ΧΡΥΣΟΒΙΤΣΙ ΑΡΚΑΔΙΑΣ	2006	70.000,00
ΠΟΛΙΤΙΣΤΙΚΟ ΙΔΡΥΜΑ ΟΜΙΛΟΥ ΠΕΙΡΑΙΩΣ	ΜΕΛΕΤΗ Η/Μ ΕΓΚΑΤΑΣΤΑΣΕΩΝ ΓΙΑ ΤΗΝ ΑΠΟΚΑΤΑΣΤΑΣΗ ΚΤΙΡΙΩΝ ΤΟΥ ΜΟΥΣΕΙΟΥ ΠΛΙΝΘΟΚΕΡΑΜΟΠΟΪΑΣ ΣΤΟ ΣΥΓΚΡΟΤΗΜΑ ΤΣΑΛΑΠΑΤΑ ΣΤΟ ΒΟΛΟ	2005	350.000,00
ΔΗΜΟΣ ΝΕΑΣ ΜΑΚΡΗΣ	ΜΕΛΕΤΗ Η/Μ ΕΓΚΑΤΑΣΤΑΣΕΩΝ ΓΙΑ ΤΟ ΠΡΟΣΘΙΟ ΚΤΙΡΙΟ ΔΗΜΟΤΙΚΟΥ ΣΧΟΛΕΙΟΥ ΝΕΑΣ ΜΑΚΡΗΣ	2004	100.000,00
ΕΘΝΙΚΟ ΜΟΥΣΕΙΟ ΣΥΓΧΡΟΝΗΣ ΤΕΧΝΗΣ	ΜΕΛΕΤΗ Η/Μ ΕΓΚΑΤΑΣΤΑΣΕΩΝ ΓΙΑ ΤΟ ΕΘΝΙΚΟ ΜΟΥΣΕΙΟ ΣΥΓΧΡΟΝΗΣ ΤΕΧΝΗΣ ΣΤΟ ΔΙΑΤΗΡΗΤΕΟ ΚΤΙΡΙΟ ΦΙΞ	2004-2006	11.000.000,00
ΥΠΟΥΡΓΕΙΟ ΠΟΛΙΤΙΣΜΟΥ	ΟΡΙΣΤΙΚΗ ΜΕΛΕΤΗ Η/Μ ΕΓΚΑΤΑΣΤΑΣΕΩΝ ΓΙΑ ΤΟ ΔΙΑΓΩΝΙΣΜΟ ΤΟΥ ΜΟΥΣΕΙΟΥ ΣΤΑ ΧΑΝΙΑ	2004	2.000.000,00
ΝΟΜ/ΚΗ ΑΥΤ/ΣΗ ΧΙΟΥ	ΜΕΛΕΤΗ Η/Μ ΕΓΚΑΤΑΣΤΑΣΕΩΝ ΑΠΟΚΑΤΑΣΤΑΣΗΣ ΚΑΣΤΡΟΥ-ΠΥΡΓΟΥ ΠΙΤΥΟΥΣ ΧΙΟΥ	2003-2004	150.000,00

ΠΑΝΕΛΛΗΝΙΟ ΙΔΡΥΜΑ ΕΥΑΓΓΕΛΙΣΤΡΙΑΣ ΠΑΝΑΓΙΑ ΤΗΝΟΥ	ΜΕΛΕΤΗ-ΕΠΙΒΛΕΨΗ Η/Μ ΑΝΑΚΑΙΝΙΣΗ ΧΩΡΩΝ ΓΡΑΦΕΙΩΝ ΚΑΙ ΜΟΥΣΕΙΩΝ ΚΑΙ ΧΩΡΩΝ ΥΠΟΣΤΗΡΙΞΗΣ ΤΟΥ ΙΔΡΥΜΑΤΟΣ	ΕΓΚΑΤΑΣΤΑΣΕΩΝ	2003-2004	1.800.000,00
ΕΑΧΑ Α.Ε.	ΕΠΙΒΛΕΨΗ Η/Μ ΕΓΚΑΤΑΣΤΑΣΕΩΝ ΓΙΑ ΤΗΝ ΕΝΟΠΙΩΣΗ ΑΡΧΑΙΟΛΟΓΙΚΩΝ ΧΩΡΩΝ ΟΔΟΣ ΚΟΛΟΚΟΤΡΩΝΗ ΑΘΗΝΑ		2003-2004	50.000,00
ΕΑΧΑ Α.Ε.	ΜΕΛΕΤΗ - ΕΠΙΒΛΕΨΗ Η/Μ ΕΓΚΑΤΑΣΤΑΣΕΩΝ ΓΙΑ ΤΗΝ ΕΝΟΠΙΩΣΗ ΑΡΧΑΙΟΛΟΓΙΚΩΝ ΧΩΡΩΝ ΟΔΟΣ ΕΡΜΟΥ		2003-2004	150.000,00
ΔΕ.Α.Ε.	ΜΕΛΕΤΗ Η/Μ ΕΓΚΑΤΑΣΤΑΣΕΩΝ ΓΙΑ ΤΟ ΒΙΟΜΗΧΑΝΙΚΟ ΜΟΥΣΕΙΟ ΕΡΜΟΥΠΟΛΗΣ ΣΥΡΟΥ		2003	500.000,00
ΟΠΕΠ Α.Ε.	ΜΕΛΕΤΗ Η/Μ ΕΓΚΑΤΑΣΤΑΣΕΩΝ ΓΙΑ ΠΩΛΗΤΗΡΙΟ ΕΙΣΙΤΗΡΙΩΝ ΣΤΟΝ ΑΡΧΑΙΟΛΟΓΙΚΟ ΧΩΡΟ Ν. ΔΗΛΟΥ		2003	100.000,00
ΤΡΑΠΕΖΑ ΠΕΙΡΑΙΩΣ Α.Ε.	ΜΕΛΕΤΗ Η/Μ ΕΓΚΑΤΑΣΤΑΣΕΩΝ ΓΙΑ ΤΗΝ ΑΝΑΚΑΙΝΙΣΗ ΤΟΥ ΑΡΧΟΝΤΙΚΟΥ ΚΟΥΡΤΙΔΗ ΣΤΟ ΣΟΥΦΛΙ ΚΑΙ ΤΗΝ ΜΕΤΑΤΡΟΠΗ ΤΟΥ ΣΕ ΜΟΥΣΕΙΟ ΜΕΤΑΞΙΟΥ		2003	300.000,00
ΕΠΙΤΡΟΠΗ ΑΝΑΔΕΙΞΗΣ & ΕΝΟΠΙΩΣΗΣ ΑΡΧΑΙΟΛΟΓΙΚΩΝ ΧΩΡΩΝ ΜΑΡΑΘΩΝΑ	ΜΕΛΕΤΗ Η/Μ ΕΓΚΑΤΑΣΤΑΣΕΩΝ ΑΝΑΚΑΙΝΙΣΗΣ ΜΟΥΣΕΙΟΥ & ΠΕΡΙΒΑΛΛΟΝΤΟΣ ΧΩΡΟΥ		2002-2003	250.000,00
ΔΗΜΟΣ ΜΗΛΕΩΝ ΠΗΛΙΟΥ	ΜΕΛΕΤΗ-ΕΠΙΒΛΕΨΗ Η/Μ ΕΓΚΑΤΑΣΤΑΣΕΩΝ ΜΟΥΣΕΙΟ ΒΥΖΙΤΣΑΣ		2001-2002	300.000,00
ΥΠ.ΠΟ.	ΟΡΙΣΤΙΚΗ ΜΕΛΕΤΗ Η/Μ ΕΓΚΑΤΑΣΤΑΣΕΩΝ ΑΡΧΑΙΟΛΟΓΙΚΟΥ ΜΟΥΣΕΙΟΥ ΗΛΙΔΑΣ ΓΙΑ ΣΥΜΜΕΤΟΧΗ ΣΕ ΔΙΑΓΩΝΙΣΜΟ		2001	700.000,00
ΠΟΛΙΤΙΣΤΙΚΟ & ΤΕΧΝΟΛΟΓΙΚΟ ΙΔΡΥΜΑ ΕΤΒΑ	ΜΕΛΕΤΗ Η/Μ ΕΓΚΑΤΑΣΤΑΣΕΩΝ ΜΟΥΣΕΙΟΥ ΜΑΡΜΑΡΟΤΕΧΝΙΑΣ ΤΗΝΟΥ		2000	191.000,00
ΔΗΜΟΣ ΚΑΛΑΜΑΤΑΣ	ΜΕΛΕΤΗ Η/Μ ΕΓΚΑΤΑΣΤΑΣΕΩΝ ΑΝΑΠΛΑΣΗΣ ΙΣΤΟΡΙΚΟΥ ΚΕΝΤΡΟΥ ΚΑΛΑΜΑΤΑΣ		1998	196.000,00
ΥΠΟΥΡΓΕΙΟ ΠΟΛΙΤΙΣΜΟΥ Τ.Α.Π.Α.	ΜΕΛΕΤΗ Η/Μ ΕΓΚΑΤΑΣΤΑΣΕΩΝ ΓΙΑ ΤΗΝ ΣΥΝΟΛΙΚΗ ΑΝΑΔΕΙΞΗ ΤΗΣ ΑΚΡΟΠΟΛΕΩΣ ΤΟΥ ΚΑΣΤΡΟΥ ΣΙΦΝΟΥ		1996	169.000,00
ΥΠΟΥΡΓΕΙΟ ΠΟΛΙΤΙΣΜΟΥ	ΟΡΙΣΤΙΚΗ ΜΕΛΕΤΗ Η/Μ ΕΓΚΑΤΑΣΤΑΣΕΩΝ ΜΕΤΑΤΡΟΠΗΣ ΤΗΣ ΠΑΛΑΙΑΣ ΔΗΜΟΤΙΚΗΣ ΑΓΟΡΑΣ ΤΗΣ ΚΑΛΑΜΑΤΑΣ ΣΕ ΜΟΥΣΕΙΟ ΓΙΑ ΣΥΜΜΕΤΟΧΗ ΣΕ ΔΙΑΓΩΝΙΣΜΟ		1996	437.000,00
ΥΠΟΥΡΓΕΙΟ ΠΟΛΙΤΙΣΜΟΥ	ΜΕΛΕΤΗ-ΕΠΙΒΛΕΨΗ Η/Μ ΕΓΚΑΤΑΣΤΑΣΕΩΝ ΜΕΤΑΤΡΟΠΗΣ ΤΟΥ ΚΤΙΡΙΟΥ ΤΩΝ ΟΔΩΝ ΠΕΙΡΑΙΩΣ 83 & ΣΑΛΑΜΙΝΟΣ, ΣΕ ΜΟΥΣΕΙΟ ΑΡΧΕΙΩΝ Γ. ΠΑΠΑΝΔΡΕΟΥ		1994	44.000,00
ΔΗΜΟΣ ΗΛΙΟΥΠΟΛΗΣ	ΜΕΛΕΤΗ Η/Μ ΕΓΚΑΤΑΣΤΑΣΕΩΝ ΚΤΙΡΙΟΥ ΓΡΑΦΕΙΩΝ ΚΑΙ ΕΚΘΕΣΙΑΚΩΝ ΧΩΡΩΝ ΕΘΝΙΚΗΣ ΑΝΤΙΣΤΑΣΗΣ		1994	205.000,00

• **ΤΡΑΠΕΖΕΣ – ΧΡΗΜΑΤΙΣΤΗΡΙΑΚΕΣ ΕΤΑΙΡΕΙΕΣ**

ΦΟΡΕΑΣ	ΠΕΡΙΓΡΑΦΗ ΕΡΓΟΥ	ΠΕΡΙΟΔΟΣ	ΠΡΟΫΠ/ΣΜΟΣ Η/Μ σε ΕΥΡΩ
ΕΜΠΟΡΙΚΗ ΤΡΑΠΕΖΑ Α.Ε.	ΜΕΛΕΤΗ Η/Μ ΕΓΚΑΤΑΣΤΑΣΕΩΝ ΑΝΑΚΑΙΝΙΣΗΣ ΤΡΑΠΕΖΙΚΟΥ ΚΑΤΑΣΤΗΜΑΤΟΣ ΣΤΟ ΑΡΓΟΣ	2011 - 2012	80.000,00
ΕΜΠΟΡΙΚΗ ΤΡΑΠΕΖΑ Α.Ε.	ΜΕΛΕΤΗ Η/Μ ΕΓΚΑΤΑΣΤΑΣΕΩΝ ΑΝΑΚΑΙΝΙΣΗΣ ΤΡΑΠΕΖΙΚΟΥ ΚΑΤΑΣΤΗΜΑΤΟΣ ΕΠΙ ΤΩΝ ΟΔΩΝ ΘΕΜΙΣΤΟΚΛΕΟΥΣ ΚΑΙ ΠΑΝΕΠΙΣΤΗΜΙΟΥ ΣΤΗΝ ΑΘΗΝΑ	2011	60.000,00
ΤΑΧΥΔΡΟΜΙΚΟ ΤΑΜΙΕΥΤΗΡΙΟ ΑΕ	ΜΕΛΕΤΗ Η/Μ ΕΓΚΑΤΑΣΤΑΣΕΩΝ ΑΝΑΚΑΙΝΙΣΗΣ Υ/Σ ΣΤΟ ΚΕΝΤΡΙΚΟ ΚΤΙΡΙΟ ΤΟΥ ΤΤ ΠΕΣΜΑΖΟΓΛΟΥ ΑΘΗΝΑ	2010	300.000,00
ΑΒΜ ΕΠΕ	ΜΕΛΕΤΗ Η/Μ ΕΓΚΑΤΑΣΤΑΣΕΩΝ ΑΝΑΚΑΙΝΙΣΗΣ ΤΡΑΠΕΖΙΚΟΥ ΚΑΤΑΣΤΗΜΑΤΟΣ ΤΤ ΚΑΛΙΘΕΑΣ	2010	50.000,00
ΕΜΠΟΡΙΚΗ ΤΡΑΠΕΖΑ ΑΕ	ΜΕΛΕΤΗ Η/Μ ΕΓΚΑΤΑΣΤΑΣΕΩΝ ΓΙΑ ΤΗΝ ΑΝΑΚΑΙΝΙΣΗ ΤΡΑΠΕΖΙΚΟΥ ΚΑΤΑΣΤΗΜΑΤΟΣ ΣΤΟ ΠΑΣΑΛΙΜΑΝΙ	2010	160.000,00
ΕΜΠΟΡΙΚΗ ΤΡΑΠΕΖΑ ΑΕ	ΜΕΛΕΤΗ Η/Μ ΕΓΚΑΤΑΣΤΑΣΕΩΝ ΓΙΑ ΤΗΝ ΑΝΑΚΑΙΝΙΣΗ ΤΡΑΠΕΖΙΚΟΥ ΚΑΤΑΣΤΗΜΑΤΟΣ ΣΤΗΝ ΠΑΤΡΑ	2010	150.000,00
ΕΜΠΟΡΙΚΗ ΤΡΑΠΕΖΑ ΑΕ	ΜΕΛΕΤΗ Η/Μ ΕΓΚΑΤΑΣΤΑΣΕΩΝ ΓΙΑ ΤΗΝ ΑΝΑΚΑΙΝΙΣΗ ΤΡΑΠΕΖΙΚΟΥ ΚΑΤΑΣΤΗΜΑΤΟΣ ΣΤΗ ΝΑΥΠΑΚΤΟ	2010	140.000,00
ΕΜΠΟΡΙΚΗ ΤΡΑΠΕΖΑ ΑΕ	ΜΕΛΕΤΗ Η/Μ ΕΓΚΑΤΑΣΤΑΣΕΩΝ ΓΙΑ ΤΗΝ ΑΝΑΚΑΙΝΙΣΗ ΤΡΑΠΕΖΙΚΟΥ ΚΑΤΑΣΤΗΜΑΤΟΣ ΣΤΟ ΜΕΤΑΞΟΥΡΓΕΙΟ	2010	160.000,00
ΑΓΡΟΤΙΚΗ ΤΡΑΠΕΖΑ ΤΗΣ ΕΛΛΑΔΟΣ	ΜΕΛΕΤΗ Η/Μ ΕΓΚΑΤΑΣΤΑΣΕΩΝ ΑΞΙΟΠΟΙΗΣΗΣ ΚΤΙΡΙΑΚΟΥ ΣΥΓΚΡΟΤΗΜΑΤΟΣ ΤΗΣ Α.Τ.Ε ΠΑΝΕΠΙΣΤΗΜΙΟΥ 23	2009	2.700.000,00
MARFIN ΑΕ	ΑΝΑΚΑΙΝΙΣΗ ΓΡΑΦΕΙΩΝ MARFIN LEASING ΣΤΗΝ ΚΗΦΙΣΙΑΣ 68 ΣΤΟ ΜΑΡΟΥΣΙ	2008	280.000,00
MARFIN ΑΕ	ΑΝΑΚΑΙΝΙΣΗ ΤΕΤΡΑΩΡΟΦΟΥ ΚΤΙΡΙΟΥ ΓΡΑΦΕΙΩΝ ΧΡΗΜΑΤΙΣΤΗΡΙΑΚΗΣ ΑΙΓΙΑΛΕΙΑΣ ΚΑΙ ΠΑΡΑΔΕΙΣΟΥ ΣΤΟ ΜΑΡΟΥΣΙ	2007	1.300.000,00
MARFIN ΑΕ	ΑΝΑΚΑΙΝΙΣΗ ΔΥΟ ΟΡΟΦΩΝ ΚΤΙΡΙΟΥ ΑΙΓΙΑΛΕΙΑΣ ΚΑΙ ΓΚΥΖΗ ΣΤΟ ΜΑΡΟΥΣΙ	2007	350.000,00
MARFIN ΑΕ	ΚΕΝΤΡΙΚΑ ΓΡΑΦΕΙΑ Δ/ΣΗΣ MARFIN GROUP ΣΤΗ Ν. ΕΡΥΘΡΑΙΑ ΘΗΣΣΕΩΣ 67	2007	2.500.000,00
ΕΚΤΕΡ ΑΕ	ΜΕΛΕΤΗ Η/Μ ΕΓΚΑΤΑΣΤΑΣΕΩΝ ΥΠΟΚΑΤΑΣΤΗΜΑΤΟΣ ΕΘΝΙΚΗΣ ΤΡΑΠΕΖΑΣ ΠΑΤΡΩΝ	2002	200.000,00
ΕΘΝΙΚΗ ΤΡΑΠΕΖΑ ΤΗΣ ΕΛΛΑΔΟΣ	ΜΕΛΕΤΗ Η/Μ ΕΓΚΑΤΑΣΤΑΣΕΩΝ ΥΠΟΚΑΤΑΣΤΗΜΑΤΟΣ ΕΘΝΙΚΗΣ ΤΡΑΠΕΖΑΣ ΕΛΛΑΔΟΣ ΗΡΑΚΛΕΙΟΥ ΚΡΗΤΗΣ	2002	300.000,00
TELESIS ΤΡΑΠΕΖΑ ΕΠΕΝΔΥΣΕΩΝ Α.Ε.	ΜΕΛΕΤΗ ΚΑΙ ΕΠΙΒΛΕΨΗ Η/Μ ΕΓΚΑΤΑΣΤΑΣΕΩΝ ΝΕΟΥ ΥΠΟΚΑΤΑΣΤΗΜΑΤΟΣ ΣΤΗΝ ΘΕΣΣΑΛΟΝΙΚΗ	2000	205.000,00

TELESIS A.X.E.	ΜΕΛΕΤΗ ΚΑΙ ΕΠΙΒΛΕΨΗ Η/Μ ΕΓΚΑΤΑΣΤΑΣΕΩΝ ΝΕΩΝ ΓΡΑΦΕΙΩΝ ΣΤΗΝ ΘΕΣΣΑΛΟΝΙΚΗ	2000	117.000,00
TELESIS DIRECT	ΜΕΛΕΤΗ Η/Μ ΕΓΚΑΤΑΣΤΑΣΕΩΝ ΓΡΑΦΕΙΩΝ ΕΤΑΙΡΕΙΑΣ ΣΤΗΝ ΟΔΟ ΒΑΛΛΩΡΙΤΟΥ 18 ΣΤΗΝ ΑΘΗΝΑ	1999	88.000,00
ΔΙΑΣ Α.Ε.Ε.Χ.	ΜΕΛΕΤΗ-ΕΠΙΒΛΕΨΗ Η/Μ ΕΓΚΑΤΑΣΤΑΣΕΩΝ ΝΕΩΝ ΓΡΑΦΕΙΩΝ ΤΗΣ ΕΤΑΙΡΕΙΑΣ ΣΤΗΝ ΟΔΟ ΒΟΥΚΟΥΡΕΣΤΙΟΥ 6	1999	88.000,00
ΕΤΒΑ Α.Ε.	ΜΕΛΕΤΗ Η/Μ ΕΓΚΑΤΑΣΤΑΣΕΩΝ ΔΙΑΤΗΡΗΤΕΟΥ ΚΤΙΡΙΟΥ ΚΑΙ ΜΕΤΑΤΡΟΠΗ ΤΟΥ ΣΕ ΚΕΝΤΡΙΚΟ ΥΠΟΚΑΤΑΣΤΗΜΑ ΤΡΑΠΕΖΑΣ ΕΤΒΑ ΠΑΤΡΩΝ ΚΑΙ ΔΥΟ ΟΡΟΦΩΝ ΓΡΑΦΕΙΩΝ	1999	470.000,00
TELESIS A.X.E.	ΜΕΛΕΤΗ-ΕΠΙΒΛΕΨΗ Η/Μ ΕΓΚΑΤΑΣΤΑΣΕΩΝ ΕΠΕΚΤΑΣΗΣ ΓΡΑΦΕΙΩΝ ΣΤΟΝ 20 ΚΑΙ 50 ΟΡΟΦΟ	1998-1999	323.000,00
ΚΕΡΔΩΟΣ ΕΡΜΗΣ Α.Χ.Ε.	ΜΕΛΕΤΗ-ΕΠΙΒΛΕΨΗ Η/Μ ΕΓΚΑΤΑΣΤΑΣΕΩΝ ΕΠΕΚΤΑΣΗΣ ΓΡΑΦΕΙΩΝ.	1998-1999	264.000,00
ΓΕΝΙΚΗ ΤΡΑΠΕΖΑ	ΤΕΧΝΙΚΟΙ ΣΥΜΒΟΥΛΟΙ ΤΗΣ ΚΑΤΑΣΚΕΥΑΣΤΡΙΑΣ ΕΤΑΙΡΕΙΑΣ ΑΒΜ Ε.Π.Ε. ΓΙΑ ΤΑ ΥΠΟ ΑΝΑΚΑΙΝΙΣΗ ΚΑΤΑΣΤΗΜΑΤΑ ΟΜΟΝΟΙΑΣ, ΠΑΓΚΡΑΤΙΟΥ, ΚΟΡΩΠΙΟΥ ΚΑΙ ΠΥΡΓΟΥ ΗΛΕΙΑΣ	1995-1997	470.000,00
ΚΕΡΔΩΟΣ ΕΡΜΗΣ Α.Χ.Ε.	ΜΕΛΕΤΗ-ΕΠΙΒΛΕΨΗ Η/Μ ΕΓΚΑΤΑΣΤΑΣΕΩΝ ΑΝΑΚΑΙΝΙΣΗΣ ΓΡΑΦΕΙΩΝ 5ΟΥ ΟΡΟΦΟΥ	1996	88.000,00
TELESIS A.X.E.	ΜΕΛΕΤΗ-ΕΠΙΒΛΕΨΗ Η/Μ ΕΓΚΑΤΑΣΤΑΣΕΩΝ ΑΝΑΚΑΙΝΙΣΗΣ 4ΟΥ ΟΡΟΦΟΥ	1995	117.000,00

• **ΕΚΠΑΙΔΕΥΤΗΡΙΑ – ΠΑΙΔΙΚΟΙ ΣΤΑΘΜΟΙ**

ΦΟΡΕΑΣ	ΠΕΡΙΓΡΑΦΗ ΕΡΓΟΥ	ΠΕΡΙΟΔΟΣ	ΠΡΟΫΠ/ΣΜΟΣ Η/Μ σε ΕΥΡΩ
ΔΗΜΟΣ ΑΝΩ ΛΙΟΣΙΩΝ	ΜΕΛΕΤΗ Η/Μ ΕΓΚΑΤΑΣΤΑΣΕΩΝ ΓΙΑ ΤΟΝ ΒΡΕΦΟΝΗΠΙΑΚΟ ΣΤΑΘΜΟ ΑΓΙΟΥ ΝΙΚΟΛΑΟΥ ΣΤΑ ΑΝΩ ΛΙΟΣΙΑ	2008-2011	400.000,00
ΚΕΤΕΠ	ΜΕΛΕΤΗ Η/Μ ΕΓΚΑΤΑΣΤΑΣΕΩΝ ΓΙΑ ΤΟ ΚΤΙΡΙΟ ΤΟΥ ΙΝΣΤΙΤΟΥΤΟΥ ΠΟΛΙΤΙΣΤΙΚΗΣ & ΕΚΠΑΙΔΕΥΤΙΚΗΣ ΤΕΧΝΟΛΟΓΙΑΣ / ΙΠΕΤ	2005	800.000,00
ΔΗΜΟΣ ΜΕΓΑΡΩΝ	ΜΕΛΕΤΗ Η/Μ ΕΓΚΑΤΑΣΤΑΣΕΩΝ ΓΙΑ ΤΟ 9ο ΔΗΜΟΤΙΚΟ ΣΧΟΛΕΙΟ ΜΕΓΑΡΩΝ	2004	180.000,00
ΔΗΜΟΣ ΝΕΑΣ ΜΑΚΡΗΣ	ΜΕΛΕΤΗ Η/Μ ΕΓΚΑΤΑΣΤΑΣΕΩΝ ΠΡΟΣΘΙΟΥ ΚΤΙΡΙΟΥ ΔΗΜΟΤΙΚΟΥ ΣΧΟΛΕΙΟΥ Ν. ΜΑΚΡΗΣ	2004	90.000,00
ΠΑΝΕΠΙΣΤΗΜΙΟ ΘΕΣΣΑΛΙΑΣ	ΜΕΛΕΤΗ Η/Μ ΕΓΚΑΤΑΣΤΑΣΕΩΝ ΑΝΑΚΑΙΝΙΣΗΣ ΔΙΑΤΗΡΗΤΕΟΥ ΚΤΙΡΙΟΥ ΤΣΙΚΡΙΚΗ ΣΤΟ ΒΟΛΟ	2003-2004	650.000,00
ΔΗΜΟΚΡΙΤΕΙΟ ΠΑΝΕΠΙΣΤΗΜΙΟ	ΟΡΙΣΤΙΚΗ ΜΕΛΕΤΗ Η/Μ ΕΓΚΑΤΑΣΤΑΣΕΩΝ ΓΙΑ ΤΗΝ ΑΝΕΓΕΡΣΗ ΚΤΙΡΙΩΝ ΤΟΥ ΤΜΗΜΑΤΟΣ ΗΛΕΚΤΡΟΛΟΓΩΝ ΜΗΧΑΝΙΚΩΝ ΚΑΙ ΜΗΧΑΝΙΚΩΝ ΥΠΟΛΟΓΙΣΤΩΝ ΤΟΥ Δ.Π.Θ. ΓΙΑ ΤΗ ΣΥΜΜΕΤΟΧΗ ΣΕ ΔΙΑΓΩΝΙΣΜΟ	2002-2003	1.800.000,00
ΓΕΝΙΚΗ ΓΡΑΜΜΑΤΕΙΑ ΕΡΕΥΝΑΣ ΚΑΙ ΤΕΧΝΟΛΟΓΙΑΣ	ΜΕΛΕΤΗ Η/Μ ΕΓΚΑΤΑΣΤΑΣΕΩΝ ΓΙΑ ΤΟ ΙΔΡΥΜΑ ΤΕΧΝΟΛΟΓΙΑΣ ΚΑΙ ΕΡΕΥΝΑΣ (ΙΤΕ)/ΙΜΒΒ-ΚΤΙΡΙΟ ΠΕΙΡΑΜΑΤΟΖΩΩΝ ΣΤΑ ΒΑΣΙΛΙΚΑ-ΟΙΚΙΣΜΟΥ ΒΟΥΤΩΝ ΣΤΟ ΗΡΑΚΛΕΙΟ ΚΡΗΤΗΣ	2000	200.000,00
ΥΠΟΥΡΓΕΙΟ ΓΕΩΡΓΙΑΣ	ΜΕΛΕΤΗ Η/Μ ΕΓΚΑΤΑΣΤΑΣΕΩΝ ΓΙΑ ΤΟ ΚΕΝΤΡΟ ΓΕΝΕΤΙΚΗΣ ΒΕΛΤΙΩΣΗΣ ΖΩΩΝ ΣΤΑ ΙΩΑΝΝΙΝΑ (Κ.Γ.Β.Ζ.)	1999-2001	550.000,00
ΓΕΝΙΚΗ ΓΡΑΜΜΑΤΕΙΑ ΕΡΕΥΝΑΣ & ΤΕΧΝΟΛΟΓΙΑΣ	ΜΕΛΕΤΗ Η/Μ ΕΓΚΑΤΑΣΤΑΣΕΩΝ ΚΤΙΡΙΟΥ Δ/ΝΣΗΣ & ΈΡΕΥΝΑΣ Ι.Θ.Α.Β.Ι.Κ. ΣΤΟ ΗΡΑΚΛΕΙΟ ΚΡΗΤΗΣ	1999	1.236.000,00
ΠΑΝΕΠΙΣΤΗΜΙΟ ΑΙΓΑΙΟΥ	ΜΕΛΕΤΗ Η/Μ ΕΓΚΑΤΑΣΤΑΣΕΩΝ ΤΕΣΣΑΡΩΝ ΝΕΩΝ ΚΤΙΡΙΩΝ ΜΕ ΤΟ ΣΥΣΤΗΜΑ ΤΗΣ ΠΡΟΚΑΤΑΣΚΕΥΗΣ, ΣΥΝΟΛΙΚΗΣ ΕΠΙΦΑΝΕΙΑΣ 14,000m <sup>2</sup> .	1999	2.641.000,00
ΔΗΜΟΣ ΒΑΘΕΟΣ ΣΑΜΟΥ	ΜΕΛΕΤΗ Η/Μ ΕΓΚΑΤΑΣΤΑΣΕΩΝ ΒΡΕΦΟΝΗΠΙΑΚΟΥ ΣΤΑΘΜΟΥ	1999	59.000,00
ΖΑΦΕΙΡΑΤΟΣ ΣΑΒΒΑΣ	ΜΕΛΕΤΗ Η/Μ ΕΓΚΑΤΑΣΤΑΣΕΩΝ ΔΗΜΟΤΙΚΟΥ ΣΧΟΛΕΙΟΥ – ΝΗΠΙΑΓΩΓΕΙΟΥ ΑΣΤΑΚΟΥ	1999	73.000,00
ΔΗΜΟΣ ΝΙΚΑΙΑΣ	ΜΕΛΕΤΗ Η/Μ ΕΓΚΑΤΑΣΤΑΣΕΩΝ 5ου ΛΥΚΕΙΟΥ ΝΙΚΑΙΑΣ	1999	176.000,00
ΔΗΜΟΣ ΚΟΡΥΔΑΛΛΟΥ	ΜΕΛΕΤΗ Η/Μ ΕΓΚΑΤΑΣΤΑΣΕΩΝ 19ου ΔΗΜΟΤΙΚΟΥ ΣΧΟΛΕΙΟΥ ΚΟΡΥΔΑΛΛΟΥ	1998-1999	205.000,00
ΝΟΜΑΡΧΙΑΚΗ ΑΥΤΟΔΙΟΙΚΗΣΗ ΔΩΔΕΚΑΝΗΣΟΥ	ΜΕΛΕΤΗ ΠΤΕΡΥΓΑΣ ΣΤΟ 6ο ΔΗΜΟΤΙΚΟ ΣΧΟΛΕΙΟ ΡΟΔΟΥ	1998	470.000,00
ΝΟΜΑΡΧΙΑΚΗ ΑΥΤΟΔΙΟΙΚΗΣΗ ΗΡΑΚΛΕΙΟΥ	ΜΕΛΕΤΗ Η/Μ ΕΓΚΑΤΑΣΤΑΣΕΩΝ 1ου ΝΗΠΙΑΓΩΓΕΙΟΥ ΣΤΟΝ ΚΡΟΥΣΩΝΑ ΗΡΑΚΛΕΙΟΥ	1997-1998	186.000,00
ΝΟΜΑΡΧΙΑΚΗ	ΜΕΛΕΤΗ Η/Μ ΕΓΚΑΤΑΣΤΑΣΕΩΝ ΓΥΜΝΑΣΙΟΥ	1997-1998	150.000,00

ΑΥΤΟΔΙΟΙΚΗΣΗ ΣΑΜΟΥ	ΦΟΥΡΝΩΝ ΙΚΑΡΙΑΣ		
ΝΟΜΑΡΧΙΑΚΗ ΑΥΤΟΔΙΟΙΚΗΣΗ ΕΥΒΟΙΑΣ Δ.Τ.Υ.	ΜΕΛΕΤΗ Η/Μ ΕΓΚΑΤΑΣΤΑΣΕΩΝ 3ου ΔΗΜΟΤΙΚΟΥ ΣΧΟΛΕΙΟΥ ΧΑΛΚΙΔΑΣ	1997	132.000,00
Τ.Ε.Ι. ΑΘΗΝΑΣ	ΜΕΛΕΤΗ Η/Μ ΕΓΚΑΤΑΣΤΑΣΕΩΝ ΠΡΟΣΘΗΚΗΣ Β' ΟΡΟΦΟΥ	1996	176.000,00
ΤΕΙ ΗΡΑΚΛΕΙΟΥ	ΜΕΛΕΤΗ Η/Μ ΕΓΚΑΤΑΣΤΑΣΕΩΝ ΑΜΦΙΘΕΑΤΡΟΥ ΠΑΡΑΡΤΗΜΑΤΟΣ ΧΑΝΙΩΝ ΤΕΙ ΗΡΑΚΛΕΙΟΥ	1996	332.000,00
ΝΟΜΑΡΧΙΑΚΗ ΑΥΤΟΔΙΟΙΚΗΣΗ ΔΩΔΕΚΑΝΗΣΟΥ, ΔΙΕΥΘΥΝΣΗ ΥΠΟΔΟΜΩΝ ΚΑΙ ΤΕΧΝΙΚΩΝ ΕΡΓΩΝ	ΜΕΛΕΤΗ Η/Μ ΕΓΚΑΤΑΣΤΑΣΕΩΝ ΓΥΜΝΑΣΙΟΥ ΚΑΛΥΒΙΩΝ	1996	293.000,00
ΝΟΜΑΡΧΙΑΚΗ ΑΥΤΟΔΙΟΙΚΗΣΗ ΔΩΔΕΚΑΝΗΣΟΥ	ΜΕΛΕΤΗ Η/Μ ΕΓΚΑΤΑΣΤΑΣΕΩΝ ΤΕΛ ΚΑΛΥΜΝΟΥ	1996	264.000,00
ΠΑΝΕΠΙΣΤΗΜΙΟ ΑΙΓΑΙΟΥ	ΟΡΙΣΤΙΚΗ ΜΕΛΕΤΗ Η/Μ ΕΓΚΑΤΑΣΤΑΣΕΩΝ ΜΕΤΑΤΡΟΠΗΣ ΤΟΥ ΠΡΩΗΝ ΞΕΝΙΑ ΜΥΤΙΛΗΝΗΣ ΣΕ ΠΑΝΕΠΙΣΤΗΜΙΑΚΟ ΚΤΙΡΙΟ ΓΙΑ ΣΥΜΜΕΤΟΧΗ ΣΕ ΔΙΑΓΩΝΙΣΜΟ	1996	1.027.000,00
ΝΟΜΑΡΧΙΑ ΔΥΤ. ΑΤΤΙΚΗΣ	ΜΕΛΕΤΗ Η/Μ ΕΓΚΑΤΑΣΤΑΣΕΩΝ ΒΡΕΦΟΝΗΠΙΑΚΟΥ ΣΤΑΘΜΟΥ ΑΓ. ΒΑΡΒΑΡΑΣ	1994-1995	44.000,00
ΕΛΛΗΝΑΚΗ - ΓΙΟΥΡΟΥΚΟΥ	ΜΕΛΕΤΗ-ΕΠΙΒΛΕΨΗ ΠΑΙΔΙΚΟΥ ΣΤΑΘΜΟΥ ΣΤΗΝ ΑΓ. ΠΑΡΑΣΚΕΥΗ	1992-1994	35.000,00
ΛΑΜΠΡΟΠΟΥΛΟΥ ΧΡΙΣΤΙΝΑ	ΜΕΛΕΤΗ-ΕΠΙΒΛΕΨΗ ΕΓΚΑΤΑΣΤΑΣΕΩΝ ΠΑΙΔΙΚΟΥ ΣΤΑΘΜΟΥ-ΝΗΠΙΑΓΩΓΕΙΟΥ ΣΤΗΝ ΠΑΛΛΗΝΗ	1993	53.000,00
ΔΗΜΟΣ ΗΛΙΟΥΠΟΛΗΣ	ΜΕΛΕΤΗ Η/Μ ΕΓΚΑΤΑΣΤΑΣΕΩΝ ΠΕΡΙΒΑΛΛΟΝΤΟΣ ΧΩΡΟΥ 2ου ΛΥΚΕΙΟΥ ΗΛΙΟΥΠΟΛΗΣ	1992-1993	23.000,00



• **ΝΟΣΗΛΕΥΤΙΚΑ ΙΔΡΥΜΑΤΑ**

<b>ΦΟΡΕΑΣ</b>	<b>ΠΕΡΙΓΡΑΦΗ ΕΡΓΟΥ</b>	<b>ΠΕΡΙΟΔΟΣ</b>	<b>ΠΡΟΫΠ/ΣΜΟΣ Η/Μ σε ΕΥΡΩ</b>
ΦΡΟΝΤΙΣ Α.Ε.	ΜΕΛΕΤΗ Η/Μ ΕΓΚΑΤΑΣΤΑΣΕΩΝ ΠΡΟΣΘΗΚΗ ΚΑΤ'ΕΠΕΚΤΑΣΗ & ΚΑΘ' ΥΨΟΣ Α' ΟΡΟΦΟΥ ΣΕ ΜΟΝΑΔΑ ΧΡΟΝΙΑΣ ΑΙΜΟΚΑΘΑΡΣΗΣ (Μ.Χ.Α) ΣΤΟ ΔΗΜΟ ΕΛΕΥΣΙΝΑΣ	2017	400.000,00
ΦΡΟΝΤΙΣ Α.Ε.	ΜΕΛΕΤΗ Η/Μ ΕΓΚΑΤΑΣΤΑΣΕΩΝ ΓΙΑ ΤΗΝ ΑΛΛΑΓΗ ΧΡΗΣΗΣ ΤΕΤΡΑΟΡΟΦΗΣ ΟΙΚΟΔΟΜΗΣ ΑΠΟ ΚΤΗΡΙΟ ΑΠΟΘΗΚΩΝ- ΓΡΑΦΕΙΩΝ ΣΕ ΜΟΝΑΔΑ ΧΡΟΝΙΑΣ ΑΙΜΟΚΑΘΑΡΣΗΣ ΣΤΟ ΔΗΜΟ ΚΕΡΑΤΣΙΝΙΟΥ - ΔΡΑΠΕΤΣΩΝΑΣ	2014-2015	1.000.000,00
ΜΗΤΕΡΑ Α.Ε.	ΜΕΛΕΤΗ ΚΑΙ ΕΠΙΒΛΕΨΗ Η/Μ ΕΓΚΑΤΑΣΤΑΣΕΩΝ ΝΕΟΥ ΟΡΘΟΠΕΔΙΚΟΥ ΧΕΙΡΟΥΡΓΕΙΟΥ ΣΤΟ ΝΟΣΟΚΟΜΕΙΟ ΜΗΤΕΡΑ	2011	200.000,00
ΥΓΕΙΑ Α.Ε.	ΜΕΛΕΤΗ ΚΑΙ ΕΠΙΒΛΕΨΗ Η/Μ ΕΓΚΑΤΑΣΤΑΣΕΩΝ ΑΝΑΚΑΙΝΙΣΗΣ - ΑΝΑΚΑΤΑΣΚΕΥΗΣ ΧΩΡΩΝ ΤΟΥ ΝΟΣΗΛΕΥΤΙΚΟΥ ΙΔΡΥΜΑΤΟΣ ΥΓΕΙΑ (MASTER PLAN II)	2011 - 2012	1.000.000,00
SARNITEC Α.Ε.	ΜΕΛΕΤΗ Η/Μ ΕΓΚΑΤΑΣΤΑΣΕΩΝ ΑΝΑΚΑΙΝΙΣΗΣ ΔΙΑΦΟΡΩΝ ΧΩΡΩΝ (MASTER PLAN) ΝΟΣΟΚΟΜΕΙΟΥ ΥΓΕΙΑ	2011	200.000,00
ΜΗΤΕΡΑ Α.Ε.	ΜΕΛΕΤΗ Η/Μ ΕΓΚΑΤΑΣΤΑΣΕΩΝ ΔΙΑΡΡΥΘΜΙΣΗΣ ΧΩΡΩΝ ΕΡΓΑΣΤΗΡΙΩΝ ΣΤΟ ΥΠΟΓΕΙΟ ΝΟΣΟΚΟΜΕΙΟΥ ΜΗΤΕΡΑ	2011	1.000.000,00
SARNITEC ΑΕ	ΜΕΛΕΤΗ Η/Μ ΕΓΚΑΤΑΣΤΑΣΕΩΝ ΠΑΙΔΙΑΤΡΙΚΗΣ ΚΛΙΝΙΚΗΣ ΣΤΟΝ 5 <sup>ο</sup> ΟΡΟΦΟ ΤΟΥ ΝΟΣΟΚΟΜΕΙΟΥ "ΜΗΤΕΡΑ»	2010	800.000,00
SARNITEC ΑΕ	ΜΕΛΕΤΗ Η/Μ ΕΓΚΑΤΑΣΤΑΣΕΩΝ ΕΚΣΥΓΧΡΟΝΙΣΜΟΥ ΧΕΙΡΟΥΡΓΕΙΩΝ ΚΑΙ ΔΗΜΙΟΥΡΓΙΑ ΜΟΝΑΔΑΣ DAY CLINIC ΣΤΟΝ Α' ΟΡΟΦΟ ΤΟΥ ΝΟΣΟΚΟΜΕΙΟΥ ΜΗΤΕΡΑ	2010	1.500.000,00
SARNITEC ΑΕ	ΜΕΛΕΤΗ Η/Μ ΕΓΚΑΤΑΣΤΑΣΕΩΝ ΑΝΑΚΑΙΝΙΣΗΣ 6ου και 7ου ΟΡΟΦΟΥ (ΓΥΝΑΙΚΟΛΟΓΙΚΗ ΚΛΙΝΙΚΗ) ΤΟΥ ΝΟΣΟΚΟΜΕΙΟΥ ΜΗΤΕΡΑ	2010	500.000,00
SARNITEC ΑΕ	ΜΕΛΕΤΗ Η/Μ ΕΓΚΑΤΑΣΤΑΣΕΩΝ ΓΡΑΦΕΙΩΝ ΔΙΟΙΚΗΣΗΣ 7 <sup>ου</sup> ΟΡΟΦΟΥ ΝΟΣΟΚΟΜΕΙΟΥ ΜΗΤΕΡΑ	2010	200.000,00
ΥΓΕΙΑ ΑΕ	ΜΕΛΕΤΗ Η/Μ ΕΓΚΑΤΑΣΤΑΣΕΩΝ ΜΕΤΑΤΡΟΠΗΣ ΤΜΗΜΑΤΟΣ 6 <sup>ου</sup> ΟΡΟΦΟΥ ΣΕ ΒΙΒΛΙΟΘΗΚΗ	2010	100.000,00
ΥΓΕΙΑ ΑΕ	ΜΕΛΕΤΗ Η/Μ ΕΓΚΑΤΑΣΤΑΣΕΩΝ BMS ΗΛΕΚΤΡΟΛΟΓΙΚΩΝ ΕΓΚΑΤΑΣΤΑΣΕΩΝ ΝΟΣΟΚΟΜΕΙΟΥ ΥΓΕΙΑ	2010	60.000,00
ΥΓΕΙΑ ΑΕ	ΜΕΛΕΤΗ Η/Μ ΕΓΚΑΤΑΣΤΑΣΕΩΝ ΠΕΖΟΓΕΦΥΡΑΣ ΔΙΑΣΥΝΔΕΣΗΣ ΝΟΣΟΚΟΜΕΙΟΥ ΜΗΤΕΡΑ - ΥΓΕΙΑ	2010	500.000,00
ΥΓΕΙΑ GROUP	ΜΕΛΕΤΗ Η/ ΕΓΚΑΤΑΣΤΑΣΕΩΝ ΓΙΑ ΤΗΝ ΑΝΑΚΑΤΑΣΚΕΥΗ ΔΙΑΦΟΡΩΝ ΤΜΗΜΑΤΩΝ ΤΟΥ ΝΟΣΟΚΟΜΕΙΟΥ ΥΓΕΙΑ	2010	2.500.000,00
SARNITEC ΑΕ	ΜΕΛΕΤΗ ΑΝΑΚΑΙΝΙΣΗΣ ΚΑΙ ΜΕΤΑΤΡΟΠΗΣ ΧΩΡΩΝ ΓΡΑΦΕΙΟΥ ΔΙΟΙΚΗΣΗΣ 7 <sup>ου</sup> ΟΡΟΦΟΥ, DAY CLINIC, ΧΕΙΡΟΥΡΓΕΙΩΝ, ΝΟΣΗΛΕΥΤΙΚΩΝ ΜΟΝΑΔΩΝ, ΠΑΙΔΙΑΤΡΙΚΗΣ ΠΤΕΡΥΓΑΣ κ.τ.λ. ΤΟΥ ΝΟΣΗΛΕΥΤΙΚΟΥ ΙΔΡΥΜΑΤΟΣ "ΜΗΤΕΡΑ"	2009-2010	2.800.000,00

ΣΙΣΜΑΝΟΓΛΕΙΟ ΓΕΝΙΚΟ ΝΟΣΟΚΟΜΕΙΟ	ΜΕΛΕΤΗ Η/Μ ΕΓΚΑΤΑΣΤΑΣΕΩΝ ΓΙΑ ΤΗΝ ΕΠΕΚΤΑΣΗ ΑΝΑΚΑΙΝΙΣΗ ΕΡΓΑΣΤΗΡΙΟΥ ΑΙΜΟΔΟΣΙΑΣ	2008-2009	400.000,00
ΦΡΟΝΤΙΣ Α.Ε.	ΜΕΛΕΤΗ Η/Μ ΕΓΚΑΤΑΣΤΑΣΕΩΝ ΓΙΑ ΤΗΝ ΝΕΑ ΜΟΝΑΔΑ ΑΙΜΟΚΑΘΑΡΣΗΣ 30 ΚΛΙΝΩΝ ΣΤΗΝ ΕΛΕΥΣΙΝΑ	2008-2009	700.000,00
ΨΥΧΙΑΤΡΙΚΟ ΝΟΣΟΚΟΜΕΙΟ ΚΕΡΚΥΡΑΣ	ΜΕΛΕΤΗ Η/Μ ΕΓΚΑΤΑΣΤΑΣΕΩΝ, ΑΝΑΠΑΛΑΙΩΣΗ ΚΑΙ ΠΡΟΣΘΗΚΗ 4ΩΡΟΦΟΥ ΚΤΙΡΙΟΥ ΕΞΩΤΕΡΙΚΩΝ ΙΑΤΡΕΙΩΝ	2006-2008	293.000,00
Δ. ΛΙΝΟΣ-ΑΘ. ΛΙΝΟΥ	ΜΕΛΕΤΗ ΚΑΙ ΕΠΙΒΛΕΨΗ Η/Μ ΕΓΚΑΤΑΣΤΑΣΕΩΝ ΓΙΑ ΤΟ ΙΑΤΡΕΙΟ ΣΤΟΝ ΠΑΡΑΔΕΙΣΟ ΑΜΑΡΟΥΣΙΟΥ	2006	260.000,00
ΦΥΣΙΚΟ ΑΕΡΙΟ ΑΤΤΙΚΗΣ ΕΤΑΙΡΙΑ ΠΑΡΟΧΗΣ ΑΕΡΙΟΥ ΑΤΤΙΚΗΣ Α.Ε.	ΜΕΛΕΤΗ ΕΓΚΑΤΑΣΤΑΣΗΣ ΜΟΝΑΔΩΝ ΣΗΘ-Ψ (ΣΥΜΠΑΡΑΓΩΓΗΣ ΗΛΕΚΤΡΙΣΜΟΥ - ΘΕΡΜΟΤΗΤΑΣ-ΨΥΞΗΣ) ΜΕ ΧΡΗΣΗ ΦΥΣΙΚΟΥ ΑΕΡΙΟΥ ΣΤΟ ΓΕΝΙΚΟ ΝΟΣΟΚΟΜΕΙΟ ΑΘΗΝΩΝ "Ο ΕΥΑΓΓΕΛΙΣΜΟΣ" ΚΑΙ ΠΛΗΡΗΣ ΕΚΔΟΣΗ ΜΕΛΕΤΩΝ ΚΑΙ ΦΑΚΕΛΩΝ ΓΙΑ ΤΗΝ ΕΚΔΟΣΗ ΑΔΕΙΩΝ ΚΑΙ ΕΝΤΑΞΗΣ ΣΤΗΝ ΔΡΑΣΗ 2.1.4 ΤΟΥ ΕΠΙΧΕΙΡΗΣΙΑΚΟΥ ΠΡΟΓΡΑΜΜΑΤΟΣ ΑΝΤΑΓΩΝΙΣΤΙΚΟΤΗΤΑ	2005	3.500.000,00
ΦΥΣΙΚΟ ΑΕΡΙΟ ΑΤΤΙΚΗΣ ΕΤΑΙΡΙΑ ΠΑΡΟΧΗΣ ΑΕΡΙΟΥ ΑΤΤΙΚΗΣ Α.Ε.	ΜΕΛΕΤΗ ΕΓΚΑΤΑΣΤΑΣΗΣ ΜΟΝΑΔΩΝ ΣΗΘ-Ψ (ΣΥΜΠΑΡΑΓΩΓΗΣ ΗΛΕΚΤΡΙΣΜΟΥ - ΘΕΡΜΟΤΗΤΑΣ-ΨΥΞΗΣ) ΜΕ ΧΡΗΣΗ ΦΥΣΙΚΟΥ ΑΕΡΙΟΥ ΣΤΟ ΓΕΝΙΚΟ ΝΟΣΟΚΟΜΕΙΟ ΑΘΗΝΩΝ "Γ. ΓΕΝΝΗΜΑΤΑΣ" ΚΑΙ ΠΛΗΡΗΣ ΕΚΔΟΣΗ ΜΕΛΕΤΩΝ ΚΑΙ ΦΑΚΕΛΩΝ ΓΙΑ ΤΗΝ ΕΚΔΟΣΗ ΑΔΕΙΩΝ ΚΑΙ ΕΝΤΑΞΗΣ ΣΤΗΝ ΔΡΑΣΗ 2.1.4 ΤΟΥ ΕΠΙΧΕΙΡΗΣΙΑΚΟΥ ΠΡΟΓΡΑΜΜΑΤΟΣ ΑΝΤΑΓΩΝΙΣΤΙΚΟΤΗΤΑ	2005	2.000.000,00
ΦΥΣΙΚΟ ΑΕΡΙΟ ΑΤΤΙΚΗΣ ΕΤΑΙΡΙΑ ΠΑΡΟΧΗΣ ΑΕΡΙΟΥ ΑΤΤΙΚΗΣ Α.Ε.	ΜΕΛΕΤΗ ΕΓΚΑΤΑΣΤΑΣΗΣ ΜΟΝΑΔΩΝ ΣΗΘ-Ψ (ΣΥΜΠΑΡΑΓΩΓΗΣ ΗΛΕΚΤΡΙΣΜΟΥ - ΘΕΡΜΟΤΗΤΑΣ-ΨΥΞΗΣ) ΜΕ ΧΡΗΣΗ ΦΥΣΙΚΟΥ ΑΕΡΙΟΥ ΣΤΟ ΓΕΝΙΚΟ ΝΟΣΟΚΟΜΕΙΟ ΑΘΗΝΩΝ "ΣΙΣΜΑΝΟΓΛΕΙΟ" ΚΑΙ ΠΛΗΡΗΣ ΕΚΔΟΣΗ ΜΕΛΕΤΩΝ ΚΑΙ ΦΑΚΕΛΩΝ ΓΙΑ ΤΗΝ ΕΚΔΟΣΗ ΑΔΕΙΩΝ ΚΑΙ ΕΝΤΑΞΗΣ ΣΤΗΝ ΔΡΑΣΗ 2.1.4 ΤΟΥ ΕΠΙΧΕΙΡΗΣΙΑΚΟΥ ΠΡΟΓΡΑΜΜΑΤΟΣ ΑΝΤΑΓΩΝΙΣΤΙΚΟΤΗΤΑ	2005	1.700.000,00
ΦΥΣΙΚΟ ΑΕΡΙΟ ΑΤΤΙΚΗΣ ΕΤΑΙΡΙΑ ΠΑΡΟΧΗΣ ΑΕΡΙΟΥ ΑΤΤΙΚΗΣ Α.Ε.	ΜΕΛΕΤΗ ΕΓΚΑΤΑΣΤΑΣΗΣ ΜΟΝΑΔΩΝ ΣΗΘ-Ψ (ΣΥΜΠΑΡΑΓΩΓΗΣ ΗΛΕΚΤΡΙΣΜΟΥ - ΘΕΡΜΟΤΗΤΑΣ-ΨΥΞΗΣ) ΜΕ ΧΡΗΣΗ ΦΥΣΙΚΟΥ ΑΕΡΙΟΥ ΣΤΟ ΠΕΡΙΦΕΡΕΙΑΚΟ ΓΕΝΙΚΟ ΝΟΣΟΚΟΜΕΙΟ ΑΤΤΙΚΗΣ ΚΑΤ ΚΑΙ ΠΛΗΡΗΣ ΕΚΔΟΣΗ ΜΕΛΕΤΩΝ ΚΑΙ ΦΑΚΕΛΩΝ ΓΙΑ ΤΗΝ ΕΚΔΟΣΗ ΑΔΕΙΩΝ ΚΑΙ ΕΝΤΑΞΗΣ ΣΤΗΝ ΔΡΑΣΗ 2.1.4 ΤΟΥ ΕΠΙΧΕΙΡΗΣΙΑΚΟΥ ΠΡΟΓΡΑΜΜΑΤΟΣ ΑΝΤΑΓΩΝΙΣΤΙΚΟΤΗΤΑ	2005	1.600.000,00
ΦΥΣΙΚΟ ΑΕΡΙΟ ΑΤΤΙΚΗΣ ΕΤΑΙΡΙΑ ΠΑΡΟΧΗΣ ΑΕΡΙΟΥ ΑΤΤΙΚΗΣ Α.Ε.	ΜΕΛΕΤΗ ΕΓΚΑΤΑΣΤΑΣΗΣ ΜΟΝΑΔΩΝ ΣΗΘ-Ψ (ΣΥΜΠΑΡΑΓΩΓΗΣ ΗΛΕΚΤΡΙΣΜΟΥ - ΘΕΡΜΟΤΗΤΑΣ-ΨΥΞΗΣ) ΜΕ ΧΡΗΣΗ ΦΥΣΙΚΟΥ ΑΕΡΙΟΥ ΣΤΟ ΠΕΡΙΦΕΡΕΙΑΚΟ ΓΕΝΙΚΟ ΝΟΣΟΚΟΜΕΙΟ ΑΤΤΙΚΗΣ <b>ΑΤΤΙΚΟΝ</b> ΚΑΙ ΠΛΗΡΗΣ ΕΚΔΟΣΗ ΜΕΛΕΤΩΝ ΚΑΙ ΦΑΚΕΛΩΝ ΓΙΑ ΤΗΝ ΕΚΔΟΣΗ ΑΔΕΙΩΝ ΚΑΙ ΕΝΤΑΞΗΣ ΣΤΗΝ ΔΡΑΣΗ 2.1.4 ΤΟΥ ΕΠΙΧΕΙΡΗΣΙΑΚΟΥ ΠΡΟΓΡΑΜΜΑΤΟΣ ΑΝΤΑΓΩΝΙΣΤΙΚΟΤΗΤΑ	2005	1.700.000,00
ΚΛΙΝΙΚΗ ΒΟΥΓΙΟΥΚΛΑΚΕΙΟ	ΠΡΟΜΕΛΕΤΗ Η/Μ ΕΓΚΑΤΑΣΤΑΣΕΩΝ ΓΙΑ ΕΣΩΤΕΡΙΚΕΣ ΔΙΑΡΡΥΘΜΙΣΕΙΣ ΚΑΙ ΑΝΑΚΑΙΝΙΣΗ ΚΛΙΝΙΚΗΣ "ΒΟΥΓΙΟΥΚΛΑΚΕΙΟ"	2005	1.200.000,00
ΦΥΣΙΚΟ ΑΕΡΙΟ ΑΤΤΙΚΗΣ ΕΤΑΙΡΙΑ ΠΑΡΟΧΗΣ ΑΕΡΙΟΥ ΑΤΤΙΚΗΣ Α.Ε.	ΜΕΛΕΤΗ-ΕΠΙΒΛΕΨΗ ΑΝΤΙΚΑΤΑΣΤΑΣΗΣ ΚΑΥΣΤΗΡΩΝ ΜΕ ΝΕΟΥΣ ΦΥΣΙΚΟΥ ΑΕΡΙΟΥ ΚΑΙ ΚΑΤΑΣΚΕΥΗ ΝΕΩΝ ΔΙΚΤΥΩΝ ΦΥΣΙΚΟΥ ΑΕΡΙΟΥ ΤΡΟΦΟΔΟΣΙΑΣ ΤΩΝ	2004-2005	112.153,00

	ΛΕΒΗΤΟΣΤΑΣΙΩΝ ΤΟΥ ΓΕΝΙΚΟΥ ΝΟΣΟΚΟΜΕΙΟΥ ΔΥΤΙΚΗΣ ΑΤΤΙΚΗΣ « <b>ΑΓΙΟΣ ΠΑΝΤΕΛΕΗΜΩΝ</b> ».		
ΦΥΣΙΚΟ ΑΕΡΙΟ ΑΤΤΙΚΗΣ ΕΤΑΙΡΙΑ ΠΑΡΟΧΗΣ ΑΕΡΙΟΥ ΑΤΤΙΚΗΣ Α.Ε.	ΜΕΛΕΤΗ- ΕΠΙΒΛΕΨΗ ΑΝΤΙΚΑΤΑΣΤΑΣΗΣ ΚΑΥΣΤΗΡΩΝ ΜΕ ΝΕΟΥΣ ΦΥΣΙΚΟΥ ΑΕΡΙΟΥ ΚΑΙ ΚΑΤΑΣΚΕΥΗ ΝΕΩΝ ΔΙΚΤΥΩΝ ΦΥΣΙΚΟΥ ΑΕΡΙΟΥ ΤΡΟΦΟΔΟΣΙΑΣ ΤΩΝ ΛΕΒΗΤΟΣΤΑΣΙΩΝ ΤΟΥ ΓΕΝΙΚΟΥ ΝΟΣΟΚΟΜΕΙΟΥ ΔΥΤΙΚΗΣ ΑΤΤΙΚΗΣ « <b>ΑΓΙΑ ΒΑΡΒΑΡΑ</b> ».	2004-2005	114.747,00
ΦΥΣΙΚΟ ΑΕΡΙΟ ΑΤΤΙΚΗΣ ΕΤΑΙΡΙΑ ΠΑΡΟΧΗΣ ΑΕΡΙΟΥ ΑΤΤΙΚΗΣ Α.Ε.	ΜΕΛΕΤΗ- ΕΠΙΒΛΕΨΗ ΑΝΤΙΚΑΤΑΣΤΑΣΗΣ ΚΑΥΣΤΗΡΩΝ ΜΕ ΝΕΟΥΣ ΦΥΣΙΚΟΥ ΑΕΡΙΟΥ ΚΑΙ ΚΑΤΑΣΚΕΥΗ ΝΕΩΝ ΔΙΚΤΥΩΝ ΦΥΣΙΚΟΥ ΑΕΡΙΟΥ ΤΡΟΦΟΔΟΣΙΑΣ ΤΩΝ ΛΕΒΗΤΟΣΤΑΣΙΩΝ ΤΟΥ ΓΕΝΙΚΟΥ ΝΟΣΟΚΟΜΕΙΟΥ ΔΥΤΙΚΗΣ ΑΤΤΙΚΗΣ « <b>ΑΤΤΙΚΟ</b> ».	2004-2005	33.204,00
ΦΥΣΙΚΟ ΑΕΡΙΟ ΑΤΤΙΚΗΣ ΕΤΑΙΡΙΑ ΠΑΡΟΧΗΣ ΑΕΡΙΟΥ ΑΤΤΙΚΗΣ Α.Ε.	ΜΕΛΕΤΗ- ΕΠΙΒΛΕΨΗ ΑΝΤΙΚΑΤΑΣΤΑΣΗΣ ΚΑΥΣΤΗΡΩΝ ΜΕ ΝΕΟΥΣ ΦΥΣΙΚΟΥ ΑΕΡΙΟΥ ΚΑΙ ΚΑΤΑΣΚΕΥΗ ΝΕΩΝ ΔΙΚΤΥΩΝ ΦΥΣΙΚΟΥ ΑΕΡΙΟΥ ΤΡΟΦΟΔΟΣΙΑΣ ΤΩΝ ΛΕΒΗΤΟΣΤΑΣΙΩΝ ΤΟΥ ΓΕΝΙΚΟΥ ΝΟΣΟΚΟΜΕΙΟΥ ΔΥΤΙΚΗΣ ΑΤΤΙΚΗΣ « <b>ΜΕΤΑΞΑ</b> ».	2004-2005	45.563,00
ΦΥΣΙΚΟ ΑΕΡΙΟ ΑΤΤΙΚΗΣ ΕΤΑΙΡΙΑ ΠΑΡΟΧΗΣ ΑΕΡΙΟΥ ΑΤΤΙΚΗΣ Α.Ε.	ΜΕΛΕΤΗ-ΕΠΙΒΛΕΨΗ ΑΝΤΙΚΑΤΑΣΤΑΣΗΣ ΚΑΥΣΤΗΡΩΝ ΜΕ ΝΕΟΥΣ ΦΥΣΙΚΟΥ ΑΕΡΙΟΥ ΚΑΙ ΚΑΤΑΣΚΕΥΗ ΝΕΩΝ ΔΙΚΤΥΩΝ ΦΥΣΙΚΟΥ ΑΕΡΙΟΥ ΤΡΟΦΟΔΟΣΙΑΣ ΤΩΝ ΛΕΒΗΤΟΣΤΑΣΙΩΝ ΤΟΥ ΓΕΝΙΚΟΥ ΝΟΣΟΚΟΜΕΙΟΥ ΔΥΤΙΚΗΣ ΑΤΤΙΚΗΣ « <b>ΤΖΑΝΕΙΟ</b> ».	2004-2005	79.714,00
EUROMEDICA A.E	ΤΕΧΝΙΚΟΙ ΣΥΜΒΟΥΛΟΙ ΓΙΑ ΘΕΜΑΤΑ Η/Μ ΕΓΚΑΤΑΣΤΑΣΕΩΝ - ΣΥΝΤΗΡΗΣΗΣ Κ.Λ.Π.	2000 ΕΩΣ ΣΗΜΕΡΑ	
ΝΟΜΑΡΧΙΑΚΗ ΑΥΤΟΔΙΟΙΚΗΣΗ ΛΕΣΒΟΥ	ΜΕΛΕΤΗ Η/Μ ΕΓΚΑΤΑΣΤΑΣΕΩΝ ΠΕΡΙΦΕΡΕΙΑΚΟΥ ΕΡΓΑΣΤΗΡΙΟΥ Δ/ΣΙΑΣ ΥΓΕΙΑΣ	2000	176.000,00
ΘΕΡΑΠΕΥΤΙΚΗ ΚΛΙΝΙΚΗ ΑΘΗΝΩΝ Α.Ε.	ΕΛΕΓΧΟΣ ΜΕΛΕΤΗΣ Η/Μ ΕΓΚΑΤΑΣΤΑΣΕΩΝ, ΑΝΑΔΙΑΡΡΥΘΜΙΣΗ ΕΠΕΚΤΑΣΗ ΤΩΝ ΕΓΚΑΤΑΣΤΑΣΕΩΝ	2000-2001	2.935.000,00
EUROMEDICA A.E.	ΜΕΛΕΤΗ Η/Μ ΕΓΚΑΤΑΣΤΑΣΕΩΝ ΝΕΟΥ ΚΕΝΤΡΟΥ IVF (ΕΞΩΣΩΜΑΤΙΚΗΣ ΓΟΝΙΜΟΠΟΙΗΣΗΣ) ΣΤΟΝ ΠΥΡΓΟ ΑΘΗΝΩΝ	2000-2001	73.000,00
ΔΕΠΑΝΟΜ	ΜΕΛΕΤΗ Η/Μ ΕΓΚΑΤΑΣΤΑΣΕΩΝ ΑΝΑΚΑΤΑΣΚΕΥΗΣ ΠΤΕΡΥΓΑΣ ΑΧΕΠΑ, ΝΟΣΟΚΟΜΕΙΟΥ ΕΥΑΓΓΕΛΙΣΜΟΣ	1999-2001	2.054.000,00
EUROMEDICA A.E. ΑΘΗΝΑΙΟΝ Α'	ΜΕΛΕΤΗ ΒΕΛΤΙΩΣΗΣ Η/Μ ΕΓΚΑΤΑΣΤΑΣΕΩΝ	1999-2001	293.000,00
EUROMEDICA A.E. ΑΘΗΝΑΙΟΝ Β'	ΜΕΛΕΤΗ ΠΥΡΑΣΦΑΛΕΙΑΣ	1999	29.000,00
ΝΟΜΑΡΧΙΑΚΗ ΑΥΤΟΔΙΟΙΚΗΣΗ ΔΩΔΕΚΑΝΗΣΟΥ	ΜΕΛΕΤΗ Η/Μ ΕΓΚΑΤΑΣΤΑΣΕΩΝ ΠΡΟΣΘΗΚΗΣ ΤΜΗΜΑΤΟΣ ΟΡΟΦΟΥ ΓΕΝΙΚΟΥ ΝΟΣΟΚΟΜΕΙΟΥ Κ.Υ. ΤΗΣ ΚΩ	1996	1.174.000,00
ΨΥΧΙΑΤΡΙΚΟ ΝΟΣΟΚΟΜΕΙΟ ΚΕΡΚΥΡΑΣ	ΜΕΛΕΤΗ Η/Μ ΕΓΚΑΤΑΣΤΑΣΕΩΝ ΑΝΑΚΑΤΑΣΚΕΥΗΣ ΔΙΑΤΗΡΗΤΕΟΥ ΚΤΙΡΙΟΥ ΑΡΕΤΑΙΟΣ ΓΙΑ ΣΤΕΓΑΣΗ ΧΡΟΝΙΩΝ ΑΣΘΕΝΩΝ	1995-1999	235.000,00
ΔΗΜΟΣ ΚΑΛΑΜΑΤΑΣ	ΜΕΛΕΤΗ Η/Μ ΕΓΚΑΤΑΣΤΑΣΕΩΝ ΔΙΑΡΡΥΘΜΙΣΗΣ ΚΑΙ ΜΕΤΑΤΡΟΠΗΣ ΤΟΥ ΔΙΑΤΗΡΗΤΕΟΥ ΚΤΙΡΙΟΥ ΛΑΛΕΑ ΣΕ ΚΕΝΤΡΟ ΨΥΧΙΚΗΣ ΥΓΙΕΙΝΗΣ	1992-1993	88.000,00

• ΣΙΔΗΡΟΔΡΟΜΙΚΟΙ ΣΤΑΘΜΟΙ – ΑΕΡΟΔΡΟΜΙΑ – ΛΙΜΑΝΙΑ ΜΑΡΙΝΕΣ

ΦΟΡΕΑΣ	ΠΕΡΙΓΡΑΦΗ ΕΡΓΟΥ	ΠΕΡΙΟΔΟΣ	ΠΡΟΫΠ/ΣΜΟΣ Η/Μ σε ΕΥΡΩ
ΔΙΕΘΝΗΣ ΑΕΡΟΛΙΜΕΝΑΣ ΑΘΗΝΩΝ "ΕΛΕΥΘΕΡΙΟΣ ΒΕΝΙΖΕΛΟΣ"	ΜΕΛΕΤΗ Η/Μ ΕΓΚΑΤΑΣΤΑΣΕΩΝ ΓΙΑ ΤΗΝ ΑΝΑΚΑΙΝΙΣΗ ΤΗΣ ΠΕΡΙΟΧΗΣ "EXTRA SENGEN"	2015	1.000.000,00
LAMDA FLISVOS MARINA S.A.	ΜΕΛΕΤΗ Η/Μ ΕΓΚΑΤΑΣΤΑΣΕΩΝ ISPS ΣΕ ΧΩΡΟ ΤΗΣ ΜΑΡΙΝΑΣ ΦΛΟΙΣΒΟΥ	2014	1.000.000,00
SARNITEC ΑΕ	ΜΕΛΕΤΗ Η/Μ ΕΓΚΑΤΑΣΤΑΣΕΩΝ ΓΙΑ ΤΗΝ ΑΝΑΚΑΙΝΙΣΗ ΚΤΙΡΙΩΝ 48,58,56 ΤΗΣ OLYMPIC AIR ΣΤΟΝ ΑΙΑ	2009	1.000.000,00
ΥΠΟΥΡΓΕΙΟ ΜΕΤΑΦΟΡΩΝ ΚΑΙ ΕΠΙΚΟΙΝΩΝΙΩΝ Υ.Π.Α.	ΜΕΛΕΤΗ Η/Μ ΕΓΚΑΤΑΣΤΑΣΕΩΝ ΝΕΟΥ ΚΡΑΤΙΚΟΥ ΑΕΡΟΛΙΜΕΝΑ ΑΝΔΡΑΒΙΔΑΣ	2002	3.000.000,00
ΗΣΑΠ Α.Ε.	ΜΕΛΕΤΗ Η/Μ ΕΓΚΑΤΑΣΤΑΣΕΩΝ ΑΝΑΠΛΑΣΗΣ ΣΤΑΘΜΟΥ ΕΙΡΗΝΗ	2001-2002	1.000.000,00
ΕΡΓΟΣΕ Α.Ε.	ΜΕΛΕΤΗ Η/Μ ΕΓΚΑΤΑΣΤΑΣΕΩΝ ΣΙΔΗΡΟΔΡΟΜΙΚΟΥ ΣΤΑΘΜΟΥ ΚΙΑΤΟΥ	2001	500.000,00
ΕΡΓΟΣΕ Α.Ε.	ΜΕΛΕΤΗ Η/Μ ΕΓΚΑΤΑΣΤΑΣΕΩΝ ΣΙΔΗΡΟΔΡΟΜΙΚΟΥ ΣΤΑΘΜΟΥ ΑΓ. ΘΕΟΔΩΡΩΝ	2001	500.000,00
ΥΠΟΥΡΓΕΙΟ ΜΕΤΑΦΟΡΩΝ ΚΑΙ ΕΠΙΚΟΙΝΩΝΙΩΝ Υ.Π.Α.	ΟΡΙΣΤΙΚΗ ΜΕΛΕΤΗ Η/Μ ΕΓΚΑΤΑΣΤΑΣΕΩΝ ΕΝΟΠΟΙΗΣΗΣ ΚΕΝΤΡΙΚΩΝ ΧΩΡΩΝ ΑΕΡΟΣΤΑΘΜΟΥ ΜΑΚΕΔΟΝΙΑ ΣΤΗΝ ΘΕΣΣΑΛΟΝΙΚΗ ΓΙΑ ΣΥΜΜΕΤΟΧΗ ΣΕ ΔΙΑΓΩΝΙΣΜΟ	2001	1.761.000,00
ΕΡΓΑ Ο.Σ.Ε. Α.Ε.	ΜΕΛΕΤΗ ΚΤΙΡΙΟΥ ΕΠΙΒΑΤΩΝ ΚΑΙ ΔΙΑΜΟΡΦΩΣΗ ΠΕΡΙΒΑΛΛΟΝΤΟΣ ΧΩΡΟΥ ΤΟΥ ΣΙΔΗΡΟΔΡΟΜΙΚΟΥ ΣΤΑΘΜΟΥ ΜΩΛΟΥ	1997-1999	428.000,00
ΑΛΦΑ ΤΕΧΝΙΚΗ Α.Ε.	ΟΡΙΣΤΙΚΗ ΜΕΛΕΤΗ Η/Μ ΕΓΚΑΤΑΣΤΑΣΕΩΝ ΑΕΡΟΣΤΑΘΜΟΥ ΘΕΣΣΑΛΟΝΙΚΗΣ ΓΙΑ ΣΥΜΜΕΤΟΧΗ ΣΕ ΔΙΑΓΩΝΙΣΜΟ	1992	880.000,00

• **ΒΙΟΜΗΧΑΝΙΚΑ ΚΤΙΡΙΑ - ΑΠΟΘΗΚΕΣ**

ΦΟΡΕΑΣ	ΠΕΡΙΓΡΑΦΗ ΕΡΓΟΥ	ΠΕΡΙΟΔΟΣ	ΠΡΟΫΠ/ΣΜΟΣ Η/Μ σε ΕΥΡΩ
ΜΟΤΟΔΥΝΑΜΙΚΗ ΑΕ	ΜΕΛΕΤΗ ΚΑΙ ΕΠΙΒΛΕΨΗ Η/Μ ΕΓΚΑΤΑΣΤΑΣΕΩΝ ΓΙΑ ΤΟ ΝΕΟ ΚΤΙΡΙΟ ΑΠΟΘΗΚΩΝ 15.000 Μ2 ΚΑΙ ΚΤΙΡΙΟΥ ΓΡΑΦΕΙΩΝ 3.000m2 ΣΤΟΝ ΑΣΠΡΟΠΥΡΓΟ ΑΤΤΙΚΗΣ	2008-2009	3.000.000,00
CHRYSLER JEEP HELLAS ABEE	ΜΕΛΕΤΗ ΚΑΙ ΕΠΙΒΛΕΨΗ Η/Μ ΕΓΚΑΤΑΣΤΑΣΕΩΝ ΓΙΑ ΤΟ ΣΥΝΕΡΓΕΙΟ ΑΥΤΟΚΙΝΗΤΩΝ CHRYSLER - JEEP- DODGE ΣΤΗ ΛΕΩΦΟΡΟ ΒΟΥΛΙΑΓΜΕΝΗΣ	2007	350.000,00
ΚΑΣΤΡΙ Α.Ε.	ΜΕΛΕΤΗ Η/Μ ΕΓΚΑΤΑΣΤΑΣΕΩΝ ΝΕΟΥ ΕΡΓΟΣΤΑΣΙΟΥ ΠΑΡΚΕΤΩΝ ΣΤΗΝ ΕΛΕΥΣΙΝΑ	2003-2004	650.000,00
Κ. ΜΠΑΛΑΦΑΣ Α.Τ.Ε.	ΜΕΛΕΤΗ-ΕΠΙΒΛΕΨΗ Η/Μ ΕΓΚΑΤΑΣΤΑΣΕΩΝ ΚΤΙΡΙΟΥ ΕΡΓΟΣΤΑΣΙΟΥ ΠΑΡΑΓΩΓΗΣ CD ΤΗΣ Ο.Μ.Ρ. EUROPE S.A.	2002	3.000.000,00
	ΜΕΛΕΤΗ ΚΑΙ ΕΠΙΒΛΕΨΗ Η/Μ ΕΓΚΑΤΑΣΤΑΣΕΩΝ ΚΤΙΡΙΟΥ ΓΕΝΙΚΗΣ ΑΠΟΘΗΚΗΣ 20.000m2 ΣΤΑ ΟΙΝΟΦΥΤΑ	2002	1.500.000,00
ΕΡΓΟΣΕ Α.Ε.	ΜΕΛΕΤΗ Η/Μ ΕΓΚΑΤΑΣΤΑΣΕΩΝ ΣΥΓΚΡΟΤΗΜΑΤΟΣ ΜΕΤΑΛΛΙΚΩΝ ΚΑΤΑΣΚΕΥΩΝ ΣΤΟ ΘΡΙΑΣΙΟ ΠΕΔΙΟ	2001	3.700.000,00
ΕΡΓΟΣΕ Α.Ε.	ΜΕΛΕΤΗ Η/Μ ΕΓΚΑΤΑΣΤΑΣΕΩΝ ΚΤΙΡΙΟΥ ΑΜΑΞΟΣΤΑΣΙΟΥ ΤΟΥ ΟΣΕ ΣΤΟ ΘΡΙΑΣΙΟ ΠΕΔΙΟ	2001	2.800.000,00
ΕΛΤΑ Α.Ε.	ΟΡΙΣΤΙΚΗ ΜΕΛΕΤΗ Η/Μ ΕΓΚΑΤΑΣΤΑΣΕΩΝ ΚΤΙΡΙΟΥ ΚΕΝΤΡΟΥ ΔΙΑΛΟΓΗΣ ΑΤΤΙΚΗΣ ΓΙΑ ΣΥΜΜΕΤΟΧΗ ΣΕ ΔΙΑΓΩΝΙΣΜΟ	2001	3.600.000,00
Γ. ΚΟΥΛΟΥΡΗΣ Α.Ε.	ΜΕΛΕΤΗ ΚΑΙ ΕΠΙΒΛΕΨΗ Η/Μ ΕΓΚΑΤΑΣΤΑΣΕΩΝ ΝΕΟΥ ΣΥΝΕΡΓΕΙΟΥ 2000 Μ2 ΣΤΑ ΓΛΥΚΑ ΝΕΡΑ ΑΤΤΙΚΗΣ	2000	352.000,00
Π.Α.Ε.Γ.Α.Ε.	ΜΕΛΕΤΗ - ΑΝΑΚΑΙΝΙΣΗΣ ΗΛΕΚΤΡΙΚΩΝ ΕΓΚΑΤΑΣΤΑΣΕΩΝ ΚΤΙΡΙΟΥ ΓΕΝΙΚΩΝ ΑΠΟΘΗΚΩΝ ΕΛΛΑΔΟΣ ΣΤΟΝ ΠΕΙΡΑΙΑ	1992	29.000,00
ΕΡΓΟΠΛΑΣΤ Α.Β.Ε.Ε.	ΜΕΛΕΤΗ-ΕΠΙΒΛΕΨΗ Η/Μ ΕΓΚΑΤΑΣΤΑΣΕΩΝ ΠΡΟΣΘΗΚΗΣ ΑΠΟΘΗΚΗΣ Α' ΟΡΟΦΟΥ 1.000m2	1991-1992	23.000,00
ΧΑΡΙΤΟΣ ΣΩΤ.	ΜΕΛΕΤΗ Η/Μ ΕΓΚΑΤΑΣΤΑΣΕΩΝ ΒΙΟΤΕΧΝΙΑΣ ΕΤΟΙΜΩΝ ΕΝΔΥΜΑΤΩΝ ΣΤΟΝ ΒΥΡΩΝΑ, ΑΤΤΙΚΗΣ	1989-1992	59.000,00

• **ΑΘΛΗΤΙΚΕΣ ΕΓΚΑΤΑΣΤΑΣΕΙΣ**

ΦΟΡΕΑΣ	ΠΕΡΙΓΡΑΦΗ ΕΡΓΟΥ	ΠΕΡΙΟΔΟΣ	ΠΡΟΫΠ/ΣΜΟΣ Η/Μ σε ΕΥΡΩ
ICON FITNESS ΕΚΜΕΤΑΛΛΕΥΣΗ ΓΥΜΝΑΣΤΗΡΙΟΥ Α.Ε.	ΜΕΛΕΤΗ - ΕΠΙΒΛΕΨΗ Η/Μ ΕΓΚΑΤΑΣΤΑΣΕΩΝ ΓΙΑ ΤΟ ΓΥΜΝΑΣΤΗΡΙΟ ICON FITNESS ΣΤΟ ΧΑΛΑΝΔΡΙ	2017	500.000,00
ICON FITNESS ΕΚΜΕΤΑΛΛΕΥΣΗ ΓΥΜΝΑΣΤΗΡΙΟΥ Α.Ε.	ΜΕΛΕΤΗ - ΕΠΙΒΛΕΨΗ Η/Μ ΕΓΚΑΤΑΣΤΑΣΕΩΝ ΓΙΑ ΤΟ ΓΥΜΝΑΣΤΗΡΙΟ ICON FITNESS ΣΤΗΝ ΠΑΤΡΑ	2016	350.000,00
HOLMES PLACE	ΜΕΛΕΤΗ Η/Μ ΕΓΚΑΤΑΣΤΑΣΕΩΝ ΓΙΑ ΤΟ ΓΥΜΝΑΣΤΗΡΙΟ HOLMES PLACE ΣΤΗΝ ΓΛΥΦΑΔΑ	2010	1.500.000,00
ΔΗΜΟΣ ΚΑΛΥΒΙΩΝ	ΜΕΛΕΤΗ Η/Μ ΕΓΚΑΤΑΣΤΑΣΕΩΝ ΓΙΑ ΤΟ ΑΝΟΙΚΤΟ ΚΟΛΥΜΒΗΤΗΡΙΟ ΔΗΜΟΥ ΚΑΛΥΒΙΩΝ	2009	350.000,00
ΔΗΜΟΣ ΒΡΙΑΗΣΣΙΩΝ	ΜΕΛΕΤΗ Η/Μ ΕΓΚΑΤΑΣΤΑΣΕΩΝ ΓΙΑ ΤΟ ΑΘΛΗΤΙΚΟ ΚΕΝΤΡΟ ΤΟΥ ΔΗΜΟΥ ΒΡΙΑΗΣΣΙΩΝ	2005	220.000,00
ENICON ΕΠΕ	ΜΕΛΕΤΗ Η/Μ ΕΓΚΑΤΑΣΤΑΣΕΩΝ ΓΙΑ ΤΟ ΓΥΜΝΑΣΤΗΡΙΟ NAUTILUS ΣΤΗ ΓΛΥΦΑΔΑ	2003-2004	150.000,00
ΕΛΛΗΝΟΑΜΕΡΙΚΑΝΙΚΟ ΚΕΝΤΡΟ ΤΕΧΝΩΝ ΧΑΛΑΝΔΡΙΟΥ	ΜΕΛΕΤΗ-ΕΠΙΒΛΕΨΗ Η/Μ ΕΓΚΑΤΑΣΤΑΣΕΩΝ ΓΙΑ ΤΗΝ ΝΕΑ ΑΙΘΟΥΣΑ, ΤΟ ΓΗΠΕΔΟ ΜΠΑΣΚΕΤ - ΚΟΛΥΜΒΗΤΗΡΙΟ ΣΤΟΥΣ ΧΩΡΟΥΣ ΤΟΥ ACS	2003-2004	1.000.000,00
ENICON ΕΠΕ	ΜΕΛΕΤΗ Η/Μ ΕΓΚΑΤΑΣΤΑΣΕΩΝ ΓΙΑ ΤΟ UNIVERSA STUDIO ΜΥΤΙΛΗΝΗΣ	2003	250.000,00
ΓΕΝΙΚΗ ΓΡΑΜΜΑΤΕΙΑ ΑΘΛΗΤΙΣΜΟΥ	ΟΡΙΣΤΙΚΗ ΜΕΛΕΤΗ Η/Μ ΕΓΚΑΤΑΣΤΑΣΕΩΝ Ε.Σ. ΠΑΝΘΕΣΣΑΛΙΚΟ ΣΤΟ ΒΟΛΟ ΜΑΓΝΗΣΙΑΣ ΓΙΑ ΣΥΜΜΕΤΟΧΗ ΣΕ ΔΙΑΓΩΝΙΣΜΟ	2002	10.000.000,00
ΥΠ. ΠΟΛΙΤΙΣΜΟΥ Γ.Γ.Α.	ΜΕΛΕΤΗ Η/Μ ΕΓΚΑΤΑΣΤΑΣΕΩΝ ΟΛΥΜΠΙΑΚΟΥ ΚΕΝΤΡΟΥ ΑΝΤΙΣΦΑΙΡΙΣΗΣ ΓΙΑ ΣΥΜΜΕΤΟΧΗ ΣΕ ΔΙΑΓΩΝΙΣΜΟ	2001	20.000.000,00
ΥΠΟΥΡΓΕΙΟ ΕΞΩΤΕΡΙΚΩΝ	ΜΕΛΕΤΗ Η/Μ ΕΓΚΑΤΑΣΤΑΣΕΩΝ ΜΕΤΑΤΡΟΠΗΣ ΤΟΥ Β' ΥΠΟΓΕΙΟΥ ΣΕ ΧΩΡΟ ΓΥΜΝΑΣΤΗΡΙΟΥ ΚΑΙ ΑΙΘΟΥΣΑ ΠΟΛΛΑΠΛΩΝ ΧΡΗΣΕΩΝ	2000	73.000,00
ΓΕΝΙΚΗ ΓΡΑΜΜΑΤΕΙΑ ΑΘΛΗΤΙΣΜΟΥ	ΟΡΙΣΤΙΚΗ ΜΕΛΕΤΗ Η/Μ ΕΓΚΑΤΑΣΤΑΣΕΩΝ Ε.Σ. ΠΑΓΚΡΗΤΙΟ ΣΤΟ ΗΡΑΚΛΕΙΟ ΚΡΗΤΗΣ ΓΙΑ ΣΥΜΜΕΤΟΧΗ ΣΕ ΔΙΑΓΩΝΙΣΜΟ	2000	14.674.000,00
Τ.Ε.Ι. ΗΡΑΚΛΕΙΟΥ	ΜΕΛΕΤΗ Η/Μ ΕΓΚΑΤΑΣΤΑΣΕΩΝ ΚΛΕΙΣΤΟΥ ΓΥΜΝΑΣΤΗΡΙΟΥ, ΠΟΛΛΑΠΛΩΝ ΧΡΗΣΕΩΝ	1997	734.000,00
ΥΠ.Ε.ΧΩ.ΔΕ.	ΜΕΛΕΤΗ Η/Μ ΕΓΚΑΤΑΣΤΑΣΕΩΝ ΑΝΟΙΚΤΟΥ ΚΟΛΥΜΒΗΤΗΡΙΟΥ ΣΤΗΝ ΘΕΣΗ ΒΟΤΣΑΛΑΚΙΑ ΤΟΥ ΔΗΜΟΥ ΠΕΙΡΑΙΑ	1997	470.000,00
ΔΗΜΟΣ ΑΣΠΡΟΠΥΡΓΟΥ	ΜΕΛΕΤΗ Η/Μ ΕΓΚΑΤΑΣΤΑΣΕΩΝ ΑΝΟΙΚΤΟΥ ΚΟΛΥΜΒΗΤΗΡΙΟΥ ΣΤΟΝ ΑΣΠΡΟΠΥΡΓΟ	1997	880.000,00
ΓΕΝΙΚΗ ΓΡΑΜΜΑΤΕΙΑ ΑΘΛΗΤΙΣΜΟΥ	ΜΕΛΕΤΗ Η/Μ ΕΓΚΑΤΑΣΤΑΣΕΩΝ ΑΝΟΙΚΤΟΥ ΚΟΛΥΜΒΗΤΗΡΙΟΥ Ν. ΛΙΟΣΙΩΝ	1995	587.000,00
ΓΕΝΙΚΗ ΓΡΑΜΜΑΤΕΙΑ ΑΘΛΗΤΙΣΜΟΥ	ΜΕΛΕΤΗ Η/Μ ΕΓΚΑΤΑΣΤΑΣΕΩΝ ΑΝΟΙΚΤΟΥ ΚΟΛΥΜΒΗΤΗΡΙΟΥ ΣΤΟ ΠΕΡΙΣΤΕΡΙ	1994	734.000,00

• **ΣΤΑΘΜΟΙ ΑΥΤΟΚΙΝΗΤΩΝ**

<b>ΦΟΡΕΑΣ</b>	<b>ΠΕΡΙΓΡΑΦΗ ΕΡΓΟΥ</b>	<b>ΠΕΡΙΟΔΟΣ</b>	<b>ΠΡΟΫΠ/ΣΜΟΣ Η/Μ σε ΕΥΡΩ</b>
ΚΑΤΑΣΤΗΜΑΤΑ ΑΦΟΡΟΛΟΓΗΤΩΝ ΕΙΔΩΝ Α.Ε.	ΜΕΛΕΤΗ ΚΑΙ ΕΠΙΒΛΕΨΗ Η/Μ ΕΓΚΑΤΑΣΤΑΣΕΩΝ ΓΙΑ ΤΗΝ ΑΝΑΔΙΑΜΟΡΦΩΣΗ - ΕΠΕΚΤΑΣΗ ΚΑΙ ΕΝΤΑΣΗ ΝΕΩΝ ΚΑΙ ΠΡΑΤΗΡΙΟΥ ΣΤΑ ΚΑΕ ΠΡΟΜΑΧΩΝΑ	2007	450.000,00
EASY PARKING	ΣΥΜΜΕΤΟΧΗ ΣΤΗΝ ΟΜΑΔΑ ΔΙΟΙΚΗΣΗΣ ΕΡΓΟΥ ΩΣ ΥΠΕΥΘΥΝΟΙ Η/Μ ΕΓΚΑΤΑΣΤΑΣΕΩΝ ΓΙΑ ΜΗΧΑΝΟΚΙΝΗΤΟ PARKING ΣΤΗ ΓΛΥΦΑΔΑ	2006	
EASY PARKING	ΣΥΜΜΕΤΟΧΗ ΣΤΗΝ ΟΜΑΔΑ ΔΙΟΙΚΗΣΗΣ ΕΡΓΟΥ ΩΣ ΥΠΕΥΘΥΝΟΙ Η/Μ ΕΓΚΑΤΑΣΤΑΣΕΩΝ ΓΙΑ ΜΗΧΑΝΟΚΙΝΗΤΟ PARKING ΣΤΗ ΚΑΛΛΙΘΕΑ	2006	
ΥΠΟΥΡΓΕΙΟ ΔΙΚΑΙΟΣΥΝΗΣ	ΜΕΛΕΤΗ Η/Μ ΕΓΚΑΤΑΣΤΑΣΕΩΝ ΔΙΚΑΣΤΙΚΟΥ ΜΕΓΑΡΟΥ ΤΡΙΚΑΛΩΝ	2000	2.935.000,00
ΚΡΗΤΙΚΑ ΑΚΙΝΗΤΑ ΑΕ	ΜΕΛΕΤΗ Η/Μ ΕΓΚΑΤΑΣΤΑΣΕΩΝ ΓΙΑ ΠΟΛΥΚΑΤΟΙΚΙΑ ΣΤΑ ΧΑΝΙΑ ΚΡΗΤΗΣ	2006	3.600.000,00

• **ΤΟΠΟΙ ΘΡΗΣΚΕΥΤΙΚΗΣ ΛΑΤΡΕΙΑΣ - ΝΑΟΙ**

<b>ΦΟΡΕΑΣ</b>	<b>ΠΕΡΙΓΡΑΦΗ ΕΡΓΟΥ</b>	<b>ΠΕΡΙΟΔΟΣ</b>	<b>ΠΡΟΫΠ/ΣΜΟΣ Η/Μ σε ΕΥΡΩ</b>
ΙΕΡΟΣ ΝΑΟΣ ΑΓ. ΑΝΑΡΓΥΡΩΝ	ΜΕΛΕΤΗ Η/Μ ΕΓΚΑΤΑΣΤΑΣΕΩΝ ΟΛΟΚΛΗΡΩΣΗΣ ΕΡΓΑΣΙΩΝ ΙΕΡΟΥ ΝΑΟΥ ΑΓ. ΑΝΑΡΓΥΡΩΝ ΣΤΗΝ ΑΓ. ΠΑΡΑΣΚΕΥΗ	2011 - 2012	200.000,00
ΙΕΡΑ ΜΟΝΗ ΒΟΜΒΟΚΟΥΣ	ΜΕΛΕΤΗ Η/Μ ΕΓΚΑΤΑΣΤΑΣΕΩΝ ΓΙΑ ΤΗΝ ΕΠΕΚΤΑΣΗ ΑΝΑΚΑΙΝΙΣΗ ΙΕΡΑΣ ΜΟΝΗΣ ΑΓ. ΙΩΑΝΝΗ ΒΟΜΒΟΚΟΥΣ	2010	400.000,00
ΙΕΡΑ ΑΡΧΙΕΠΙΣΚΟΠΗ ΑΘΗΝΩΝ	ΜΕΛΕΤΗ Η/Μ ΕΓΚΑΤΑΣΤΑΣΕΩΝ ΓΙΑ ΤΗΝ ΕΠΙΣΚΕΥΗ ΚΑΙ ΕΝΙΣΧΥΣΗ ΤΟΥ ΙΕΡΟΥ ΝΑΟΥ ΠΑΝΑΓΙΑΣ ΧΡΥΣΟΣΠΗΛΙΩΤΙΣΣΑΣ	2006	50.000,00
ΤΕΘΡΟΝ ΑΤΕ	ΜΕΛΕΤΗ Η/Μ ΕΓΚΑΤΑΣΤΑΣΕΩΝ ΓΙΑ ΤΟ ΦΩΤΙΣΜΟ ΤΟΥ ΝΑΟΥ ΚΑΙ ΤΗΣ ΤΡΑΠΕΖΑΣ	2006	350.000,00
ΙΕΡΑ ΜΟΝΗ ΑΓ. ΔΗΜΗΤΡΙΟΥ ΔΑΜΑΛΛΑ	ΜΕΛΕΤΗ Η/Μ ΕΓΚΑΤΑΣΤΑΣΕΩΝ ΓΙΑ ΤΟΝ ΙΕΡΟ ΝΑΟ	2006	420.000,00
ΔΗΜΟΣ ΦΑΛΑΙΣΙΑΣ	ΜΕΛΕΤΗ Η/Μ ΕΓΚΑΤΑΣΤΑΣΕΩΝ ΓΙΑ ΤΗ ΣΤΕΡΕΩΣΗ ΚΑΙ ΑΠΟΚΑΤΑΣΤΑΣΗ ΤΟΥ ΒΥΖΑΝΤΙΝΟΥ ΝΑΟΥ ΑΓΙΩΝ ΑΠΟΣΤΟΛΩΝ ΣΤΟ ΛΙΟΝΤΑΡΙ ΑΡΚΑΔΙΑΣ	2005-2006	120.000,00
ΙΕΡΟΣ ΝΑΟΣ ΑΓΙΩΝ ΑΝΑΡΓΥΡΩΝ	ΜΕΛΕΤΗ Η/Μ ΕΓΚΑΤΑΣΤΑΣΕΩΝ ΓΙΑ ΤΟΝ ΙΕΡΟ ΝΑΟ	2004	220.000,00
ΑΤΤΙΚΟ ΜΕΤΡΟ	ΜΕΛΕΤΗ Η/Μ ΕΓΚΑΤΑΣΤΑΣΕΩΝ ΓΙΑ ΤΟΝ ΙΕΡΟ ΝΑΟ «ΠΑΝΑΓΙΑ ΠΑΝΤΑΝΑΣΣΑ» ΣΤΟ ΜΟΝΑΣΤΗΡΑΚΙ	2003	380.000,00
ΙΕΡΑ ΜΟΝΗ ΑΡΕΙΑΣ ΝΑΥΠΛΙΟΥ	ΜΕΛΕΤΗ Η/Μ ΕΓΚΑΤΑΣΤΑΣΕΩΝ ΑΝΑΚΑΙΝΙΣΗΣ ΙΕΡΑΣ ΜΟΝΗΣ	2003	210.000,00
ΕΚΚΛΗΣΙΑ ΑΓΙΟΥ ΔΗΜΗΤΡΙΟΥ	ΜΕΛΕΤΗ Η/Μ ΕΓΚΑΤΑΣΤΑΣΕΩΝ ΕΚΚΛΗΣΙΑΣ ΑΓ. ΔΗΜΗΤΡΙΟΥ ΣΤΗΝ ΑΓ. ΠΑΡΑΣΚΕΥΗ	2002	200.000,00



• **ΚΑΤΟΙΚΙΕΣ**

ΦΟΡΕΑΣ	ΠΕΡΙΓΡΑΦΗ ΕΡΓΟΥ	ΠΕΡΙΟΔΟΣ	ΕΜΒΑΔΟΝ	ΠΡΟΫΠ/ΣΜΟ Σ Η/Μ σε ΕΥΡΩ
KASSANDRA BAY Α.Ε.	ΜΕΛΕΤΗ ΕΠΙΒΛΕΨΗ Η/Μ ΕΓΚΑΤΑΣΤΑΣΕΩΝ ΝΕΑΣ ΟΙΚΟΔΟΜΗ ΤΡΙΩΝ ΚΑΤΟΙΚΙΩΝ ΜΕ ΔΥΟ ΥΠΟΓΕΙΑ ΣΤΗΝ ΦΙΛΟΘΕΗ	2017		600.000,00
Ν. Κ. ΜΠΕΡΙΟΣ ΑΤΕΕ	ΜΕΛΕΤΗ ΕΠΙΒΛΕΨΗ Η/Μ ΕΓΚΑΤΑΣΤΑΣΕΩΝ ΚΑΤΟΙΚΙΑΣ ΣΤΗΝ ΚΕΡΑΤΕΑ	2017		300.000,00
ΑΝΔΡΕΑΣ ΣΙΑΜΙΣΙΗΣ-ΕΛΕΝΗ ΣΟΥΚΟΥΛΗ	ΜΕΛΕΤΗ ΕΠΙΒΛΕΨΗ Η/Μ ΕΓΚΑΤΑΣΤΑΣΕΩΝ ΓΙΑ ΤΗΝ ΑΝΕΓΕΡΣΗ ΔΙΩΡΟΦΟΥ ΚΤΙΡΙΟΥ ΣΤΗΝ ΚΗΦΙΣΙΑ	2016		500.000,00
Π. ΜΠΙΤΣΟΣ ΚΑΙ ΣΙΑ ΟΕ	ΜΕΛΕΤΗ ΕΠΙΒΛΕΨΗ Η/Μ ΕΓΚΑΤΑΣΤΑΣΕΩΝ ΓΙΑ ΣΥΓΚΡΟΤΗΜΑ ΟΚΤΩ ΕΞΟΧΙΚΩΝ ΚΑΤΟΙΚΙΩΝ ΣΤΗΝ ΑΡΑΧΩΒΑ	2010		1.000.000,00
ΑΕΤΩΜΑ ΑΤΕΕ	ΜΕΛΕΤΗ ΕΠΙΒΛΕΨΗ Η/Μ ΕΓΚΑΤΑΣΤΑΣΕΩΝ ΠΕΝΤΑΩΡΟΦΟ ΠΟΛΥΚΑΤΟΙΚΙΑ ΜΕ ΠΙΣΙΝΑ ΣΤΗΝ ΝΕΑ ΦΙΛΟΘΕΗ	2010		800.000,00
ΑΙΓΥΠΤΙΑΚΗ ΠΡΕΣΒΕΙΑ	ΜΕΛΕΤΗ Η/Μ ΕΓΚΑΤΑΣΤΑΣΕΩΝ ΚΑΤΟΙΚΙΑΣ ΑΙΓΥΠΤΙΟΥ ΠΡΕΣΒΗ ΣΤΗΝ ΦΙΛΟΘΕΗ	2010		350.000,00
Π. ΜΠΙΤΣΟΣ ΚΑΙ ΣΙΑ ΟΕ	ΜΕΛΕΤΗ ΕΠΙΒΛΕΨΗ Η/Μ ΕΓΚΑΤΑΣΤΑΣΕΩΝ ΓΙΑ ΣΥΓΚΡΟΤΗΜΑ ΠΟΛΥΤΕΛΩΝ ΚΑΤΟΙΚΙΩΝ ΜΕ ΠΙΣΙΝΕΣ ΣΤΗΝ ΚΗΦΙΣΙΑ	2010		1.000.000,00
Α. ΠΑΝΑΓΙΔΗΣ ΕΛΛΑΣ ΑΕ	ΜΕΛΕΤΗ ΕΠΙΒΛΕΨΗ Η/Μ ΕΓΚΑΤΑΣΤΑΣΕΩΝ ΓΙΑ ΤΕΤΡΑΩΡΟΦΗ ΟΙΚΟΔΟΜΗ 28 ΔΙΑΜΕΡΙΣΜΑΤΩΝ ΣΤΟ ΜΕΤΣ	2010		500.000,00
ΚΗΦΙΣΕΥΣ ΑΕ	ΜΕΛΕΤΗ Η/Μ ΕΓΚΑΤΑΣΤΑΣΕΩΝ ΣΥΓΚΡΟΤΗΜΑΤΟΣ ΚΑΤΟΙΚΙΩΝ ΣΤΗΝ ΚΗΦΙΣΙΑ	2009		2.500.000,00
ΣΧΗΜΑ 3 ΑΕ	ΜΕΛΕΤΗ ΕΠΙΒΛΕΨΗ Η/Μ ΕΓΚΑΤΑΣΤΑΣΕΩΝ ΓΙΑ ΣΥΓΚΡΟΤΗΜΑ ΚΑΤΟΙΚΙΩΝ ΣΤΟ ΠΑΛΑΙΟ ΨΥΧΙΚΟ	2008		900.000,00
ΑΘΗΝΑΙΣ ΑΕ	ΜΕΛΕΤΗ ΕΠΙΒΛΕΨΗ Η/Μ ΕΓΚΑΤΑΣΤΑΣΕΩΝ ΓΙΑ ΤΗΝ ΑΝΕΓΕΡΣΗ ΚΑΤΟΙΚΙΩΝ ΤΥΠΟΥ LOFT ΣΕ ΚΑΘ' ΥΨΟΣ ΠΡΟΣΘΗΚΗ ΣΕ ΔΙΩΡΟΦΟ ΥΠΑΡΧΟΝ ΚΤΙΡΙΟ ΚΑΙ ΑΛΛΑΓΗ ΧΡΗΣΗΣ ΣΕ ΤΜΗΜΑΤΑ ΤΟΥ ΙΣΟΓΕΙΟΥ	2007		2.500.000,00
ΚΡΗΤΙΚΑ ΑΚΙΝΗΤΑ ΑΕ	ΜΕΛΕΤΗ Η/Μ ΕΓΚΑΤΑΣΤΑΣΕΩΝ ΓΙΑ ΠΟΛΥΚΑΤΟΙΚΙΑ ΣΤΑ ΧΑΝΙΑ ΚΡΗΤΗΣ.	2006	12.000	3.600.000,00
Π. & Ρ. ΔΑΒΑΡΗ Α.Ε.	ΜΕΛΕΤΗ Η/Μ ΕΓΚΑΤΑΣΤΑΣΕΩΝ ΣΥΓΚΡΟΤΗΜΑΤΟΣ ΚΑΤΟΙΚΙΩΝ ΣΤΗΝ ΑΡΑΧΩΒΑ.	2006		800.000,00
ΑΡΣΙΝΟΗ ΑΕ	ΜΕΛΕΤΗ Η/Μ ΕΓΚΑΤΑΣΤΑΣΕΩΝ ΓΙΑ ΚΑΤΟΙΚΙΑ ΣΤΟ ΚΟΛΩΝΑΚΙ 1000 Μ2 ΕΠΙ ΤΗΣ ΟΔΟΥ ΔΩΡΑ ΔΙΣΤΡΙΑΣ	2005	1.000	7.000.000,00
ΚΥΠΡΙΑΚΗ ΔΗΜΟΚΡΑΤΙΑ ΥΠΟΥΡΓΕΙΟ ΣΥΓΚΟΙΝΩΝΙΩΝ ΚΑΙ ΕΡΓΩΝ	ΜΕΛΕΤΗ ΚΑΙ ΕΠΙΒΛΕΨΗ Η/Μ ΕΓΚΑΤΑΣΤΑΣΕΩΝ ΓΙΑ ΤΗΝ ΑΝΑΚΑΙΝΙΣΗ ΑΝΑΔΙΑΡΡΥΘΜΙΣΗ ΠΡΕΣΒΕΥΤΙΚΗΣ ΚΑΤΟΙΚΙΑΣ ΤΗΣ ΚΥΠΡΙΑΚΗΣ ΔΗΜΟΚΡΑΤΙΑΣ	2005		800.000,00
ΑΘΑΝΑΣΙΟΣ ΛΑΤΣΟΣ-ΘΕΟΔΩΡΟΣ ΔΙΑΜΑΝΤΗΣ	ΜΕΛΕΤΗ Η/Μ ΕΓΚΑΤΑΣΤΑΣΕΩΝ ΓΙΑ ΣΥΓΚΡΟΤΗΜΑ ΚΑΤΟΙΚΙΩΝ.	2005	5.500	1.600.000,00

Π. & Ρ. ΔΑΒΑΡΗ Α.Ε.	ΜΕΛΕΤΗ Η/Μ ΕΓΚΑΤΑΣΤΑΣΕΩΝ ΣΥΓΚΡΟΤΗΜΑΤΟΣ ΚΑΤΟΙΚΙΩΝ ΣΤΟΥΣ ΔΕΛΦΟΥΣ ΛΕΙΒΑΔΙ.	2004		1.600.000,00
CVBARCO ΑΝΑΠΤΥΞΗ ΑΚΙΝΗΤΩΝ Α.Ε.	ΜΕΛΕΤΗ Η/Μ ΕΓΚΑΤΑΣΤΑΣΕΩΝ ΣΥΓΚΡΟΤΗΜΑΤΟΣ ΚΑΤΟΙΚΙΩΝ ΠΑΡΑΘΕΡΙΣΤΙΚΟ ΟΙΚΙΣΜΟ ΛΑΧΑΝΙΑ ΡΟΔΟΥ.	2004		2.500.000,00
ΛΕΤΕΛ Ο.Ε	ΜΕΛΕΤΗ - ΕΠΙΒΛΕΨΗ Η/Μ ΕΓΚΑΤΑΣΤΑΣΕΩΝ ΣΥΓΚΡΟΤΗΜΑΤΟΣ ΑΝΕΞΑΡΤΗΤΩΝ ΚΑΤΟΙΚΙΩΝ ΣΤΗΝ ΕΚΑΛΗ.	2002-2003	2.000	400.000,00
ΚΟΙΝΟΠΡΑΞΙΑ ΚΕΧΑΓΙΑ - Π. ΜΠΙΤΣΟΣ	ΜΕΛΕΤΗ-ΕΠΙΒΛΕΨΗ Η/Μ ΕΓΚΑΤΑΣΤΑΣΕΩΝ ΣΥΓΚΡΟΤΗΜΑΤΟΣ ΚΑΤΟΙΚΙΩΝ ΣΤΗΝ ΦΙΛΟΘΕΗ.	2002	1.500	350.000,00
Ν. ΠΑΡΑΣΧΗΣ - Κ. ΤΟΥΛΟΥΜΠΑΣ Ο.Ε	ΜΕΛΕΤΗ-ΕΠΙΒΛΕΨΗ Η/Μ ΕΓΚΑΤΑΣΤΑΣΕΩΝ ΣΥΓΚΡΟΤΗΜΑΤΟΣ 26 ΚΑΤΟΙΚΙΩΝ ΣΤΗΝ Ν. ΚΗΦΙΣΙΑ.	2001-2002	7.500	100.000,00
ΟΙΚΙΣΤΙΚΗ ΑΝΑΠΤΥΞΗ ΚΟΜΟΤΗΝΗΣ Α.Ε	ΜΕΛΕΤΗ-ΕΠΙΒΛΕΨΗ Η/Μ ΕΓΚΑΤΑΣΤΑΣΕΩΝ ΣΥΓΚΡΟΤΗΜΑΤΟΣ ΚΑΤΟΙΚΙΩΝ - ΚΑΤΑΣΤΗΜΑΤΩΝ - ΚΙΝΗΜΑΤΟΓΡΑΦΩΝ.	2001-2002	20.000	3.000.000,00
Π. ΜΠΙΤΣΟΣ & ΣΙΑ Ο.Ε.	ΜΕΛΕΤΗ - ΕΠΙΒΛΕΨΗ Η/Μ ΕΓΚΑΤΑΣΤΑΣΕΩΝ ΣΥΓΚΡΟΤΗΜΑΤΟΣ ΕΞΙ 50ΡΟΦΩΝ ΠΟΛΥΚΑΤΟΙΚΙΩΝ «ΒΕΡΑ».	2000	8.500	1.467.000,00
ΑΦΟΙ ΠΑΠΑΝΙΚΟΛΑ Α.Ε.	ΜΕΛΕΤΗ - ΕΠΙΒΛΕΨΗ Η/Μ ΕΓΚΑΤΑΣΤΑΣΕΩΝ ΣΥΓΚΡΟΤΗΜΑΤΟΣ ΝΕΩΝ ΖΟΡΟΦΩΝ ΠΟΛΥΚΑΤΟΙΚΙΩΝ ΣΤΟ ΓΕΡΑΚΑ.	2000	3.000	587.000,00
ΠΑΝΟΣ ΖΟΥΓΑΝΕΛΗΣ Α.Ε.	ΜΕΛΕΤΗ - ΕΠΙΒΛΕΨΗ Η/Μ ΕΓΚΑΤΑΣΤΑΣΕΩΝ ΣΥΓΚΡΟΤΗΜΑΤΟΣ 80ΡΟΦΩΝ ΠΟΛΥΚΑΤΟΙΚΙΩΝ ΜΕ ΠΙΣΙΝΑ ΣΤΗΝ ΑΘΗΝΑ.	2000-2001	4.500	880.000,00
Κ/Ε ΚΑΤΑΣΚΕΥΑΣΤΙΚΗ	ΜΕΛΕΤΗ - ΕΠΙΒΛΕΨΗ Η/Μ ΕΓΚΑΤΑΣΤΑΣΕΩΝ ΣΥΓΚΡΟΤΗΜΑΤΟΣ ΠΑΡΑΘΕΡΙΣΤΙΚΩΝ ΚΑΤΟΙΚΙΩΝ ΣΤΙΣ ΣΠΕΤΣΕΣ.	2000-2001	2.000	352.000,00
Π. ΣΕΙΤΑΝΙΔΗΣ & ΣΙΑ Ο.Ε.	ΝΕΑ 50ΡΟΦΗ ΠΟΛΥΚΑΤΟΙΚΙΑ ΣΤΗΝ ΚΑΙΣΑΡΙΑΝΗ.	1999	1.400	205.000,00
ΔΡΑΖΙΟΥ ΕΛΕΝΗ	ΝΕΑ 50ΡΟΦΗ ΠΟΛΥΚΑΤΟΙΚΙΑ ΣΤΗΝ ΑΝΩ ΓΛΥΦΑΔΑ.	1999	1.200	176.000,00
ΔΙΑΜΑΝΤΗΣ - ΑΝΔΡΙΤΣΟΣ	ΝΕΑ 40ΡΟΦΗ ΠΟΛΥΚΑΤΟΙΚΙΑ ΣΤΗΝ ΑΓ. ΠΑΡΑΣΚΕΥΗ.	1999	1.100	161.000,00
ΠΑΓΑΝΟΠΟΥΛΟΣ ΠΑΝΑΓΙΩΤΗΣ	ΝΕΑ 60ΡΟΦΗ ΠΟΛΥΚΑΤΟΙΚΙΑ ΣΤΟ ΜΑΡΟΥΣΙ.	1999	1.700	250.000,00
ΜΠΑΖΙΑΝΑΣ ΧΡΗΣΤΟΣ	ΝΕΑ 50ΡΟΦΗ ΠΟΛΥΚΑΤΟΙΚΙΑ ΣΤΟΝ ΜΑΡΑΘΩΝΑ.	1999	1.450	213.000,00
ΔΡΑΖΙΟΣ ΚΩΝΣΤΑΝΤΙΝΟΣ	ΝΕΑ 50ΡΟΦΗ ΠΟΛΥΚΑΤΟΙΚΙΑ ΤΗΝ ΑΝΩ ΓΛΥΦΑΔΑ.	1999	1.350	198.000,00
Κ/Ε ΑΦΟΙ ΠΑΠΑΝΙΚΟΛΑ Α.Ε.-Ε.Β.Ι. ΠΑΠΑΝΙΚΟΛΑ Ο.Ε.	ΣΥΓΚΡΟΤΗΜΑ ΔΥΟ ΖΟΡΟΦΩΝ ΠΟΛΥΚΑΤΟΙΚΙΩΝ ΣΤΟ ΓΕΡΑΚΑ.	1999	2.500	367.000,00
ΚΟΚΩΝΗΣ ΧΡΗΣΤΟΣ	ΝΕΑ 50ΡΟΦΗ ΠΟΛΥΚΑΤΟΙΚΙΑ ΣΤΗΝ ΑΝΩ ΓΛΥΦΑΔΑ.	1999	1.000	147.000,00
ΒΑΙΔΑΚΗΣ ΚΩΝΣΤΑΝΤΙΝΟΣ	ΝΕΑ 50ΡΟΦΗ ΠΟΛΥΚΑΤΟΙΚΙΑ ΣΤΑ ΑΝΩ ΙΛΙΣΙΑ.	1999	1.100	161.000,00
ΦΟΥΝΤΑΣ ΚΩΝΣΤΑΝΤΙΝΟΣ	ΝΕΑ 50ΡΟΦΗ ΠΟΛΥΚΑΤΟΙΚΙΑ ΣΤΗΝ ΑΝΩ ΓΛΥΦΑΔΑ.	1999	1.100	161.000,00
ΡΕΤΖΕΠΟΓΛΟΥ - ΖΑΦΕΙΡΑΤΟΣ	ΝΕΑ 60ΡΟΦΗ ΟΙΚΟΔΟΜΗ ΣΤΟ ΜΑΡΚΟΠΟΥΛΟ.	1999	1.900	279.000,00
ΡΕΤΖΕΠΟΓΛΟΥ - ΖΑΦΕΙΡΑΤΟΣ	ΝΕΑ 40ΡΟΦΗ ΠΟΛΥΚΑΤΟΙΚΙΑ ΣΤΗ ΒΑΡΚΙΖΑ.	1999	1.100	161.000,00

ΒΕΡΥΚΑΚΗΣ ΠΟΛΥΧΡΟΝΗΣ	ΝΕΑ 5ΟΡΟΦΗ ΠΟΛΥΚΑΤΟΙΚΙΑ ΣΤΗΝ ΑΝΩ ΓΛΥΦΑΔΑ.	1999	1.250	183.000,00
ΚΑΨΗΜΑΛΛΗΣ ΣΠΥΡΟΣ	ΝΕΑ 4ΟΡΟΦΗ ΠΟΛΥΚΑΤΟΙΚΙΑ ΣΤΗΝ ΑΝΩ ΓΛΥΦΑΔΑ.	1999	950	139.000,00
ΑΦΟΙ ΠΑΠΑΝΙΚΟΛΑ Α.Ε.	ΣΥΓΚΡΟΤΗΜΑ ΔΥΟ ΖΟΡΟΦΩΝ ΠΟΛΥΚΑΤΟΙΚΙΩΝ ΣΤΟ ΓΕΡΑΚΑ.	1999	2.000	411.000,00
ΕΠΕΚΤΑΣΗ ΑΤΤΙΚΗΣ Α.Ε.	ΣΥΓΚΡΟΤΗΜΑ ΤΡΙΩΝ ΚΤΙΡΙΩΝ ΜΕΖΟΝΕΤΩΝ ΣΤΗΝ ΕΚΑΛΗ.	1998	2.800	411.000,00
ΑΝΤΩΝΑΚΑΚΗΣ ΓΕΩΡΓΙΟΣ	ΝΕΑ 4ΟΡΟΦΗ ΠΟΛΥΚΑΤΟΙΚΙΑ ΣΤΗΝ ΒΟΥΛΑ.	1998	950	139.000,00
ΠΑΠΑΔΟΠΟΥΛΟΣ ΚΩΝΣΤΑΝΤΙΝΟΣ	ΝΕΑ 5ΟΡΟΦΗ ΠΟΛΥΚΑΤΟΙΚΙΑ ΣΤΗΝ ΑΝΩ ΓΛΥΦΑΔΑ.	1998	1.100	161.000,00
ΑΡΓΥΡΙΟΥ ΙΩΑΝΝΗΣ	ΣΥΓΚΡΟΤΗΜΑ ΚΑΤΟΙΚΙΩΝ – ΠΟΛΥΚΑΤΟΙΚΙΑΣ ΣΤΟ ΠΑΤΗΜΑ ΧΑΛΑΝΔΡΙΟΥ.	1998	3.500	514.000,00
ΣΙΟΥΡΔΑΣ ΘΕΟΔΩΡΟΣ	ΝΕΑ 7ΟΡΟΦΗ ΠΟΛΥΚΑΤΟΙΚΙΑ ΣΤΗΝ ΚΥΨΕΛΗ	1998	1.400	220.000,00
ΚΟΥΚΟΣ ΠΑΝΑΓΙΩΤΗΣ	ΝΕΑ 7ΟΡΟΦΗ ΠΟΛΥΚΑΤΟΙΚΙΑ ΣΤΟΥ ΖΩΓΡΑΦΟΥ.	1998	1.300	191.000,00
ΔΟΜΟΚΑΤ Α.Ε.	ΣΥΓΚΡΟΤΗΜΑ ΔΥΟ ΠΟΛΥΚΑΤΟΙΚΙΩΝ ΣΤΗ ΠΑΛΛΗΝΗ.	1998	2.650	389.000,00
Ι. ΠΑΠΑΝΙΚΟΛΑΣ Ο.Ε.	ΝΕΑ 3ΟΡΟΦΗ ΠΟΛΥΚΑΤΟΙΚΙΑ ΣΤΗΝ ΚΗΦΙΣΙΑ.	1998	1.200	176.000,00
ΑΡΓΥΡΙΑΔΗΣ ΑΡΓ. & ΚΩΝ/ΝΟΣ	ΝΕΑ 5ΟΡΟΦΗ ΠΟΛΥΚΑΤΟΙΚΙΑ ΣΤΟΥΣ ΑΜΠΕΛΟΚΗΠΟΥΣ.	1998	1.550	227.000,00
Γ. ΔΕΙΜΕΖΗΣ – Λ. ΚΑΜΑΡΑΣ Ο.Ε.	ΝΕΑ 8ΟΡΟΦΗ ΠΟΛΥΚΑΤΟΙΚΙΑ ΣΤΗ ΚΥΨΕΛΗ.	1998	1.600	235.000,00
ΖΟΥΜΠΕΡΗΣ ΠΑΥΛΟΣ	ΝΕΑ 6ΟΡΟΦΗ ΠΟΛΥΚΑΤΟΙΚΙΑ ΣΤΗ ΚΥΨΕΛΗ.	1998	1.750	257.000,00
ΝΤΟΥΡΟΥΠΗΣ ΣΤΑΥΡΟΣ	ΝΕΑ 5ΟΡΟΦΗ ΠΟΛΥΚΑΤΟΙΚΙΑ ΣΤΟ ΪΛΙΟΝ.	1998	1.300	191.000,00
ΚΟΥΚΟΥΡΑΚΗΣ ΙΩΣΗΦ	ΝΕΑ 5ΟΡΟΦΗ ΠΟΛΥΚΑΤΟΙΚΙΑ ΣΤΟΥ ΖΩΓΡΑΦΟΥ.	1998	1.250	183.000,00
Κ/Ε ΚΑΤΑΣΚΕΥΗ	ΝΕΑ 5ΟΡΟΦΗ ΠΟΛΥΚΑΤΟΙΚΙΑ ΣΤΗΝ ΑΡΓΥΡΟΥΠΟΛΗ.	1998	1.800	264.000,00
ΔΙΑΜΑΝΤΗΣ - ΑΝΔΡΙΤΣΟΣ	ΝΕΑ 5ΟΡΟΦΗ ΠΟΛΥΚΑΤΟΙΚΙΑ ΣΤΗΝ ΑΓ. ΠΑΡΑΣΚΕΥΗ.	1998	1.180	173.000,00
ΠΑΠΑΔΟΠΟΥΛΟΣ ΚΩΝΣΤΑΝΤΙΝΟΣ	ΝΕΑ 5ΟΡΟΦΗ ΠΟΛΥΚΑΤΟΙΚΙΑ ΣΤΗΝ ΑΝΩ ΓΛΥΦΑΔΑ.	1998	1.100	161.000,00
ΜΠΑΖΙΑΝΑ ΑΜΑΛΙΑ	ΝΕΑ 5ΟΡΟΦΗ ΠΟΛΥΚΑΤΟΙΚΙΑ ΣΤΟΝ ΜΑΡΑΘΩΝΑ.	1998	1.650	242.000,00
ΤΣΑΚΛΑΚΗΣ ΘΕΟΔΩΡΟΣ	ΝΕΑ 5ΟΡΟΦΗ ΠΟΛΥΚΑΤΟΙΚΙΑ ΣΤΗΝ ΑΧΑΡΝΩΝ.	1998	1.250	183.000,00
ΜΙΧΕΛΑΚΗΣ ΕΜΜΑΝΟΥΗΛ	ΝΕΑ 7ΟΡΟΦΗ ΠΟΛΥΚΑΤΟΙΚΙΑ ΣΤΟΥ ΖΩΓΡΑΦΟΥ.	1998	1.200	176.000,00
Κ. ΚΑΡΟΥΜΠΑΛΗΣ Δ. ΚΑΡΑΣΑΒΒΑΣ Ο.Ε.	ΝΕΑ 6ΟΡΟΦΗ ΠΟΛΥΚΑΤΟΙΚΙΑ ΣΤΟ ΓΑΛΑΤΣΙ.	1997	1.350	198.000,00
ΑΦΟΙ ΠΑΠΑΡΗ Ο.Ε.	ΝΕΑ 5ΟΡΟΦΗ ΠΟΛΥΚΑΤΟΙΚΙΑ ΣΤΟΥΣ ΑΜΠΕΛΟΚΗΠΟΥΣ.	1997	1.000	147.000,00
ΔΡΑΖΙΟΥ ΕΛΕΝΗ	ΝΕΑ 5ΟΡΟΦΗ ΠΟΛΥΚΑΤΟΙΚΙΑ ΣΤΗΝ ΓΛΥΦΑΔΑ.	1997	950	176.000,00
Ι. ΔΕΪΜΕΖΗΣ-Λ. ΚΑΜΑΡΑΣ Ο.Ε.	ΝΕΑ 6ΟΡΟΦΗ ΠΟΛΥΚΑΤΟΙΚΙΑ ΣΤΟΥ ΖΩΓΡΑΦΟΥ.	1997	1.100	205.000,00

Κ/Ε Π. ΣΕΪΤΑΝΙΔΗΣ Σ. ΝΙΑΔΗΣ	ΝΕΑ 8ΟΡΟΦΗ ΠΟΛΥΚΑΤΟΙΚΙΑ ΣΤΟΥΣ ΑΜΠΕΛΟΚΗΠΟΥΣ.	1997	1.800	323.000,00
ΚΟΥΚΟΣ ΝΙΚΟΛΑΟΣ	ΝΕΑ 7ΟΡΟΦΗ ΠΟΛΥΚΑΤΟΙΚΙΑ ΣΤΟΥ ΖΩΓΡΑΦΟΥ.	1997	1.250	235.000,00
ΜΠΑΖΙΑΝΑΣ ΧΡΗΣΤΟΣ	ΝΕΑ 5ΟΡΟΦΗ ΠΟΛΥΚΑΤΟΙΚΙΑ ΣΤΟ ΜΑΡΟΥΣΙ.	1997	1.400	264.000,00
ΙΩΑΝΝΗΣ ΑΡΓΥΡΙΟΥ	ΝΕΑ 4ΟΡΟΦΗ ΠΟΛΥΚΑΤΟΙΚΙΑ ΣΤΑ ΒΡΙΑΗΣΣΙΑ.	1997	1.200	220.000,00
ΔΡΑΖΙΟΣ ΚΩΝΣΤΑΝΤΙΝΟΣ	ΝΕΑ 5ΟΡΟΦΗ ΠΟΛΥΚΑΤΟΙΚΙΑ ΣΤΟ ΕΛΛΗΝΙΚΟ.	1997	850	147.000,00
ΒΛΑΣΣΕΡΟΣ Σ.	ΝΕΑ 5ΟΡΟΦΗ ΠΟΛΥΚΑΤΟΙΚΙΑ ΣΤΟ ΗΡΑΚΛΕΙΟ.	1996	1.100	145.000,00
ΜΙΧΕΛΑΚΗΣ ΕΜΜ.	ΝΕΑ 8ΟΡΟΦΗ ΠΟΛΥΚΑΤΟΙΚΙΑ ΣΤΟΥ ΖΩΓΡΑΦΟΥ.	1996	1.350	178.000,00
ΚΑΤΣΙΛΑΣ ΙΩΑΝΝΗΣ	ΝΕΑ 5ΟΡΟΦΗ ΠΟΛΥΚΑΤΟΙΚΙΑ ΣΤΗΝ ΓΛΥΦΑΔΑ.	1996	800	106.000,00
ΜΠΑΖΙΑΝΑ ΑΜΑΛΙΑ	ΝΕΑ 5ΟΡΟΦΗ ΠΟΛΥΚΑΤΟΙΚΙΑ ΣΤΟ ΜΑΡΟΥΣΙ.	1996	1.500	198.000,00
Π. ΣΕΪΤΑΝΙΔΗΣ & ΣΙΑ Ο.Ε.	ΝΕΑ 6ΟΡΟΦΗ ΠΟΛΥΚΑΤΟΙΚΙΑ ΣΤΗΝ ΚΑΙΣΑΡΙΑΝΗ.	1996	1.300	172.000,00
Α. ΠΑΠΑΝΙΚΟΛΑΣ & ΣΙΑ Ο.Ε.	ΣΥΓΚΡΟΤΗΜΑ ΔΥΟ 3ΟΡ. ΠΟΛΥΚΑΤΟΙΚΙΩΝ ΣΤΟ ΧΑΛΑΝΔΡΙ.	1996	2.700	357.000,00
ΚΟΥΚΟΣ ΠΑΝΑΓΙΩΤΗΣ	ΝΕΑ 5ΟΡ. ΠΟΛΥΚΑΤΟΙΚΙΑ ΣΤΟΥ ΖΩΓΡΑΦΟΥ.	1995	1.100	129.000,00
Π. ΣΕΪΤΑΝΙΔΗΣ & ΣΙΑ Ο.Ε.	ΝΕΑ 6ΟΡ. ΠΟΛΥΚΑΤΟΙΚΙΑ ΣΤΟΝ Ν. ΚΟΣΜΟ.	1995	1.200	141.000,00
Α & Β ΠΑΠΑΝΙΚΟΛΑΣ	ΝΕΑ 5ΟΡ. ΠΟΛΥΚΑΤΟΙΚΙΑ ΣΤΗΝ ΑΓ. ΠΑΡΑΣΚΕΥΗ.	1995	1.400	164.000,00
ΜΠΑΖΙΑΝΑ ΑΜΑΛΙΑ	ΝΕΑ 5ΟΡ. ΠΟΛΥΚΑΤΟΙΚΙΑ ΣΤΟ ΜΑΡΟΥΣΙ.	1995	1.600	188.000,00
ΔΡΑΖΙΟΣ ΚΩΝ/ΝΟΣ	ΝΕΑ 5ΟΡ. ΠΟΛΥΚΑΤΟΙΚΙΑ ΣΤΗΝ ΑΝΩ ΓΛΥΦΑΔΑ.	1995	800	94.000,00
Γ. ΔΕΪΜΕΖΗΣ - Λ. ΚΑΜΑΡΑΣ	ΝΕΑ 6ΟΡ. ΠΟΛΥΚΑΤΟΙΚΙΑ ΣΤΟΥ ΖΩΓΡΑΦΟΥ.	1995	1.200	141.000,00
ΑΦΟΙ ΠΑΡΑΡΗ	ΝΕΑ 6ΟΡ. ΠΟΛΥΚΑΤΟΙΚΙΑ ΣΤΟΥ ΖΩΓΡΑΦΟΥ.	1995	700	82.000,00
Β. ΠΑΠΑΝΙΚΟΛΑΣ	ΝΕΑ 5ΟΡ ΠΟΛΥΚΑΤΟΙΚΙΑ ΣΤΟ ΧΑΛΑΝΔΡΙ.	1994	1.300	134.000,00
ΚΑΛΟΓΕΡΑΤΟΣ ΓΕΡΑΣΙΜΟΣ	ΣΥΓΚΡΟΤΗΜΑ ΤΕΣΣΑΡΩΝ ΜΕΖΟΝΕΤΩΝ ΣΤΟ Ν. ΨΥΧΙΚΟ.	1994	1.700	175.000,00
ΧΑΛΚΙΑΣ ΕΜΜ.	ΝΕΑ 5ΟΡ. ΠΟΛΥΚΑΤΟΙΚΙΑ ΣΤΟ ΜΑΡΟΥΣΙ.	1994	1.000	103.000,00
ΤΕΧΝΟΔΟΜΗ Ο.Ε	ΝΕΑ 7ΟΡ. ΠΟΛΥΚΑΤΟΙΚΙΑ ΣΤΗΝ Ν. ΙΩΝΙΑ.	1994	1.600	164.000,00
Π. ΣΕΪΤΑΝΙΔΗΣ & ΣΙΑ Ο.Ε.	ΝΕΑ 5ΟΡ. ΠΟΛΥΚΑΤΟΙΚΙΑ ΣΤΗΝ ΚΑΙΣΑΡΙΑΝΗ.	1994	900	92.000,00
ΜΙΧΕΛΑΚΗΣ ΕΜΜ.	ΝΕΑ 5ΟΡ. ΠΟΛΥΚΑΤΟΙΚΙΑ ΣΤΟΥ ΖΩΓΡΑΦΟΥ.	1994	1.300	134.000,00
ΚΟΥΚΟΣ ΝΙΚΟΛΑΟΣ	ΝΕΑ 6ΟΡ. ΠΟΛΥΚΑΤΟΙΚΙΑ ΣΤΟΥ ΖΩΓΡΑΦΟΥ.	1994	950	98.000,00
Α. ΠΑΠΑΝΙΚΟΛΑΣ & ΣΙΑ Ο.Ε.	ΣΥΓΚΡΟΤΗΜΑ ΔΥΟ 3ΟΡ. ΠΟΛΥΚΑΤΟΙΚΙΩΝ ΣΤΑ ΒΡΙΑΗΣΣΙΑ.	1994	2.800	288.000,00
ΗΛΙΟΠΟΥΛΟΣ-ΔΗΜΟΣ	ΝΕΑ 5ΟΡ. ΠΟΛΥΚΑΤΟΙΚΙΑ ΣΤΗΝ ΑΓ. ΠΑΡΑΣΚΕΥΗ.	1993	1.500	132.000,00
Π. ΓΕΡΟΥΜΑΤΟΣ & ΥΙΟΣ Ο.Ε.	ΝΕΑ 7ΟΡ. ΠΟΛΥΚΑΤΟΙΚΙΑ ΣΤΟΥ ΖΩΓΡΑΦΟΥ.	1993	1.800	158.000,00
Κ/Ε ΙΩΑΝ. ΑΡΓΥΡΙΟΥ &	ΣΥΓΚΡΟΤΗΜΑ ΔΥΟ 4ΟΡ. ΠΟΛΥΚΑΤΟΙΚΙΩΝ ΜΕ	1993	2.500	220.000,00

ΣΙΑ	ΠΙΣΙΝΑ ΣΤΑ ΒΡΙΑΛΗΣΣΙΑ.			
ΕΚΚΟΝ Α.Ε.	ΝΕΑ 50Ρ. ΠΟΛΥΚΑΤΟΙΚΙΑ ΣΤΗΝ ΑΘΗΝΑ.	1993	1.300	114.000,00
ΜΠΙΛΙΑΝΗΣ ΝΙΚΟΛΑΟΣ	ΝΕΑ 50Ρ. ΠΟΛΥΚΑΤΟΙΚΙΑ ΣΤΗΝ ΑΓ. ΠΑΡΑΣΚΕΥΗ.	1992	1.300	95.000,00
Π. ΓΕΡΟΥΜΑΤΟΣ & ΥΙΟΣ Ο.Ε.	ΝΕΑ 90Ρ. ΠΟΛΥΚΑΤΟΙΚΙΑ ΣΤΟΥ ΖΩΓΡΑΦΟΥ.	1992	2.600	191.000,00
ΚΑΡΑΣΑΒΒΑΣ ΧΑΡ.	ΝΕΑ 50Ρ. ΠΟΛΥΚΑΤΟΙΚΙΑ ΣΤΑ ΠΑΤΗΣΙΑ.	1992	1.100	81.000,00
ΠΑΝΤΕΛΙΑΔΗΣ ΙΩΑΝ.	ΝΕΑ 60Ρ. ΠΟΛΥΚΑΤΟΙΚΙΑ ΣΤΟΥ ΖΩΓΡΑΦΟΥ.	1992	1.500	110.000,00
Β. ΠΑΠΑΝΙΚΟΛΑΣ	ΝΕΑ 40Ρ. ΠΟΛΥΚΑΤΟΙΚΙΑ ΣΤΗΝ ΑΓ. ΠΑΡΑΣΚΕΥΗ.	1991	1.400	82.000,00
ΣΑΧΑΣ ΚΩΝ/ΝΟΣ	ΝΕΑ 40Ρ. ΠΟΛΥΚΑΤΟΙΚΙΑ ΣΤΗ ΦΙΛΟΘΕΗ.	1991	1.200	70.000,00
ΚΑΛΑΜΑΡΑΣ Κ. & Π.	ΣΥΓΚΡΟΤΗΜΑ ΜΕΖΟΝΕΤΩΝ ΣΤΟ ΜΑΡΟΥΣΙ.	1991	800	47.000,00
Δ & Ι & Α ΠΑΝΤΑΖΗ	ΝΕΑ 50Ρ. ΠΟΛΥΚΑΤΟΙΚΙΑ ΣΤΑ ΒΡΙΑΛΗΣΣΙΑ.	1990	1.150	51.000,00
ΔΙΑΜΑΝΤΗΣ ΑΝΔΡΙΤΣΟΣ	ΝΕΑ 50Ρ. ΠΟΛΥΚΑΤΟΙΚΙΑ ΣΤΗΝ ΑΓ. ΠΑΡΑΣΚΕΥΗ.	1990	1.400	62.000,00
Κ/Ε ΤΕΧΝΟΔΟΜΙΚΗ ΙΩΑΝ. ΑΡΓΥΡΙΟΥ	ΣΥΓΚΡΟΤΗΜΑ ΔΥΟ 50Ρ. ΠΟΛΥΚΑΤΟΙΚΙΩΝ ΜΕ ΠΙΣΙΝΑ ΣΤΑ ΒΡΙΑΛΗΣΣΙΑ.	1990	2.700	119.000,00
ΠΑΠΑΝΔΡΕΟΥ - ΠΑΠΑΦΩΤΙΟΥ - ΤΡΩΓΑΔΑΣ	ΝΕΑ 50Ρ. ΠΟΛΥΚΑΤΟΙΚΙΑ ΣΤΟ ΜΑΡΟΥΣΙ.	1990	1.600	70.000,00
ΜΙΧΕΛΑΚΗΣ ΕΜΜΑΝΟΥΗΛ	ΝΕΑ 50Ρ. ΠΟΛΥΚΑΤΟΙΚΙΑ ΣΤΟΥ ΖΩΓΡΑΦΟΥ.	1990	1.400	62.000,00
ΚΟΥΚΟΣ ΝΙΚΟΛΑΟΣ	ΝΕΑ 70Ρ. ΠΟΛΥΚΑΤΟΙΚΙΑ ΣΤΟΥ ΖΩΓΡΑΦΟΥ.	1990	1.600	70.000,00
ΧΑΤΖΗΚΟΝΤΟΣ - ΒΑΜΒΑΚΙΔΗΣ	ΝΕΑ 60Ρ. ΠΟΛΥΚΑΤΟΙΚΙΑ ΣΤΗΝ Ν. ΙΩΝΙΑ.	1990	1.000	40.000,00
Γ. & Α. ΚΑΚΟΪΜΑΜΗΣ	ΝΕΑ 50Ρ. ΠΟΛΥΚΑΤΟΙΚΙΑ ΣΤΟ ΚΑΛΑΜΑΚΙ.	1989	1.100	32.000,00
ΙΩΑΝΝΙΔΟΥ-ΣΑΠΟΥΝΤΖΗΣ	ΝΕΑ 50Ρ. ΠΟΛΥΚΑΤΟΙΚΙΑ ΣΤΟΝ ΧΟΛΑΡΓΟ.	1989	1.900	57.000,00
ΛΕΦΑΚΗΣ ΑΡΗΣ	ΝΕΑ 70Ρ. ΠΟΛΥΚΑΤΟΙΚΙΑ ΣΤΟΥ ΖΩΓΡΑΦΟΥ.	1989	1.200	35.000,00
Δ. & Θ. ΠΑΠΑΝΙΚΟΛΑΣ	ΣΥΓΚΡΟΤΗΜΑ ΔΥΟ 50Ρ. ΠΟΛΥΚΑΤΟΙΚΙΩΝ-ΚΑΤΑΣΤΗΜΑΤΩΝ.	1989	1.150	34.000,00
ΠΑΠΑΝΙΚΟΛΑΣ ΔΙΟΝ.	ΝΕΑ 50Ρ. ΠΟΛΥΚΑΤΟΙΚΙΑ ΣΤΗΝ ΑΓ. ΠΑΡΑΣΚΕΥΗ.	1989	1.300	38.000,00
ΠΑΝΤΕΛΙΑΔΗΣ ΙΩΑΝ.	ΝΕΑ 60Ρ. ΠΟΛΥΚΑΤΟΙΚΙΑ ΣΤΟΥ ΖΩΓΡΑΦΟΥ.	1989	1.500	44.000,00
Λ. ΚΑΜΑΡΑΣ - Γ. ΔΕΪΜΕΖΗΣ	ΝΕΑ 60Ρ. ΠΟΛΥΚΑΤΟΙΚΙΑ ΣΤΟΥ ΖΩΓΡΑΦΟΥ.	1989	1.250	37.000,00
ΑΘ. & Γ. ΚΑΛΛΙΠΕΡΗΣ	ΝΕΑ 40Ρ. ΠΟΛΥΚΑΤΟΙΚΙΑ ΣΤΟ ΠΟΛΥΓΩΝΟ.	1989	700	21.000,00
ΜΙΧΕΛΑΚΗΣ ΜΑΝΩΛΗΣ	ΝΕΑ 50Ρ. ΠΟΛΥΚΑΤΟΙΚΙΑ ΣΤΟΥ ΖΩΓΡΑΦΟΥ.	1988	1.200	28.000,00

• **ΔΙΑΤΗΡΗΤΕΑ**

ΦΟΡΕΑΣ	ΠΕΡΙΓΡΑΦΗ ΕΡΓΟΥ	ΠΕΡΙΟΔΟΣ	ΠΡΟΫΠ/ΣΜΟΣ Η/Μ σε ΕΥΡΩ
ΥΠΟΥΡΓΕΙΟ ΠΟΛΙΤΙΣΜΟΥ ΚΑΙ ΑΘΛΗΤΙΣΜΟΥ 25 <sup>η</sup> ΕΦΟΡΙΑ ΒΥΖΑΝΤΙΝΩΝ ΑΡΧΑΙΟΤΗΤΩΝ	ΜΕΛΕΤΗ ΕΦΑΡΜΟΓΗΣ Η/Μ ΕΓΚΑΤΑΣΤΑΣΕΩΝ ΣΤΕΡΕΩΣΗΣ - ΑΠΟΚΑΤΑΣΤΑΣΗΣ - ΑΝΑΔΕΙΞΗΣ - ΕΠΑΝΑΧΡΗΣΗΣ ΦΡΟΥΡΙΟΥ ΜΠΟΥΡΤΖΙ	2013-2014	1.400.000
ΔΗΜΟΣ ΣΥΚΙΩΝ	ΜΕΛΕΤΗ Η/Μ ΕΓΚΑΤΑΣΤΑΣΕΩΝ ΑΝΑΚΑΙΝΙΣΗΣ ΔΙΑΤΗΡΗΤΕΟΥ ΚΤΙΡΙΟΥ "ΤΣΙΛΕΡ" ΣΤΟ ΚΙΑΤΟ	2011 - 2012	300.000,00
GROUP 4 SA	ΜΕΛΕΤΗ Η/Μ ΕΓΚΑΤΑΣΤΑΣΕΩΝ ΓΙΑ ΤΗΝ ΑΝΑΚΑΙΝΙΣΗ ΔΙΑΤΗΡΗΤΕΟΥ ΚΤΙΡΙΟΥ ΠΡΟΣ ΣΤΕΓΑΣΗ ΤΩΝ ΓΡΑΦΕΙΩΝ ΤΗΣ ΕΤΑΙΡΕΙΑΣ GROUP 4	2010	1.500.000,00
PUBLIC WORD ΑΕ	ΜΕΛΕΤΗ Η/Μ ΕΓΚΑΤΑΣΤΑΣΕΩΝ ΜΕΤΑΤΡΟΠΗΣ ΔΙΑΤΗΡΗΤΕΟΥ ΚΤΙΡΙΟΥ ΓΙΑ ΣΤΕΓΑΣΗ ΤΟΥ ΚΑΤΑΣΤΗΜΑΤΟΣ PUBLIC ΣΤΟΝ ΠΕΙΡΑΙΑ	2009	800.000,00
ΒΟΥΛΗ ΕΛΛΗΝΩΝ	ΜΕΛΕΤΗ Η/Μ ΕΓΚΑΤΑΣΤΑΣΕΩΝ ΓΙΑ ΤΗΝ ΑΠΟΚΑΤΑΣΤΑΣΗ ΚΑΙ ΔΙΑΡΡΥΘΜΙΣΗ ΔΙΑΤΗΡΗΤΕΟΥ ΚΤΙΡΙΟΥ ΣΤΗΝ ΟΔΟ ΦΙΛΕΛΛΗΝΩΝ ΣΤΗΝ ΑΘΗΝΑ	2008-2011	900.000,00
ΔΗΜΟΣ ΛΑΡΙΣΑΙΩΝ	ΜΕΛΕΤΗ Η/Μ ΕΓΚΑΤΑΣΤΑΣΕΩΝ ΓΙΑ ΤΟ ΕΡΓΟ ΜΠΕΖΕΣΤΕΝΙ ΣΤΗΝ ΛΑΡΙΣΑ	2008-2011	500.000,00
POSEIDONION GRAND HOTEL - ΠΡΩΤΟΒΟΥΛΙΑ ΣΠΕΤΣΩΝ ΑΕ	ΜΕΛΕΤΗ ΚΑΙ ΕΠΙΒΛΕΨΗ Η/Μ ΕΓΚΑΤΑΣΤΑΣΕΩΝ ΓΙΑ ΤΗΝ ΑΝΑΚΑΙΝΙΣΗ ΞΕΝΟΔΟΧΕΙΟΥ "ΠΟΣΕΙΔΩΝΙΟ" ΣΤΙΣ ΣΠΕΤΣΕΣ	2006	1.000.000,00
ΔΙΑΧ/ΣΗ ΥΠΟΣΤΗΡΙΞΗ ΕΠΙΧ/ΚΩΝ & ΧΡΗΜΑΤ/ΚΩΝ ΠΡΟΓΡ/ΤΩΝ ΜΕΛΕΤΩΝ & ΕΡΓΩΝ ΑΕ	ΜΕΛΕΤΗ Η/Μ ΕΓΚΑΤΑΣΤΑΣΕΩΝ ΓΙΑ ΤΟ ΔΙΑΤΗΡΗΤΕΟ ΜΝΗΜΕΙΟ ΤΗΣ ΑΓΙΑΣ ΦΙΛΟΘΕΗΣ	2006	
ΔΗΜΟΣ ΦΑΛΑΙΣΙΑΣ	ΜΕΛΕΤΗ Η/Μ ΕΓΚΑΤΑΣΤΑΣΕΩΝ ΓΙΑ ΤΗ ΣΤΕΡΕΩΣΗ ΚΑΙ ΑΠΟΚΑΤΑΣΤΑΣΗ ΤΟΥ ΒΥΖΑΝΤΙΝΟΥ ΝΑΟΥ ΑΓΙΩΝ ΑΠΟΣΤΟΛΩΝ ΣΤΟ ΛΙΟΝΤΑΡΙ ΑΡΚΑΔΙΑΣ	2005-2006	120.000,00
ΣΕΡΠΙΕΡΗΣ	ΜΕΛΕΤΗ Η/Μ ΕΓΚΑΤΑΣΤΑΣΕΩΝ ΓΙΑ ΤΟΝ ΠΥΡΓΟ ΒΑΣΙΛΙΣΣΗΣ	2005	65.000,00
ΔΗΜΟΣ ΞΥΛΟΚΑΣΤΡΟΥ	ΠΡΟΜΕΛΕΤΗ Η/Μ ΕΓΚΑΤΑΣΤΑΣΕΩΝ ΓΙΑ ΤΟ ΑΡΧΟΝΤΙΚΟ ΝΟΤΑΡΑ -ΔΗΜΟΤΙΚΟ ΣΧΟΛΕΙΟ ΣΤΑ ΛΑΓΚΑΔΕΙΚΑ	2005	100.000,00
ΝΟΜΑΡΧΙΑΚΗ ΑΥΤΟΔΙΟΙΚΗΣΗ ΣΑΜΟΥ	ΜΕΛΕΤΗ Η/Μ ΕΓΚΑΤΑΣΤΑΣΕΩΝ ΓΙΑ ΜΕΤΑΤΡΟΠΗ ΠΑΛΑΙΟΥ ΚΑΠΝΕΡΓΟΣΤΑΣΙΟΥ ΣΕ « ΕΠΙΚΟΥΡΕΙΟ ΣΥΝΕΔΡΙΑΚΟ-ΠΟΛΙΤΙΣΤΙΚΟ ΚΕΝΤΡΟ ΣΑΜΟΥ»	2005	850.000,00
ΕΘΝΙΚΟ ΜΟΥΣΕΙΟ ΣΥΓΧΡΟΝΗΣ ΤΕΧΝΗΣ	ΜΕΛΕΤΗ Η/Μ ΕΓΚΑΤΑΣΤΑΣΕΩΝ ΓΙΑ ΤΟ ΕΘΝΙΚΟ ΜΟΥΣΕΙΟ ΣΥΓΧΡΟΝΗΣ ΤΕΧΝΗΣ ΣΤΟ ΔΙΑΤΗΡΗΤΕΟ ΚΤΙΡΙΟ ΦΙΞ	2004-2006	11.000.000,00
ΔΗΜΟΣ ΝΑΞΟΥ	ΜΕΛΕΤΗ Η/Μ ΕΓΚΑΤΑΣΤΑΣΕΩΝ ΓΙΑ ΤΗΝ ΕΠΙΣΚΕΥΗ ΤΗΣ ΣΧΟΛΗΣ ΟΥΡΣΟΥΛΙΝΩΝ ΝΑΞΟΥ ΚΑΙ ΜΕΤΑΤΡΟΠΗ ΤΗΣ ΣΕ ΠΟΛΙΤΙΣΤΙΚΟ ΚΕΝΤΡΟ	2004-2005	500.000,00
ΔΗΜΟΣ ΠΑΤΡΩΝ	ΜΕΛΕΤΗ Η/Μ ΕΓΚΑΤΑΣΤΑΣΕΩΝ ΓΙΑ ΤΗΝ ΑΝΑΚΑΤΑΣΚΕΥΗ ΑΝΑΚΑΙΝΙΣΗ ΑΓΟΡΑΣ ΑΡΓΥΡΗ	2004	580.000,00
PUBLIC	ΜΕΛΕΤΗ Η/Μ ΕΓΚΑΤΑΣΤΑΣΕΩΝ ΓΙΑ ΤΗΝ ΑΠΟΚΑΤΑΣΤΑΣΗ ΜΕΓΑΡΟΥ ΠΑΛΛΗ ΣΤΟ ΣΥΝΤΑΓΜΑ ΚΑΙ ΔΙΑΜΟΡΦΩΣΗ ΤΟΥ ΣΕ ΠΟΛΥΚΑΤΑΣΤΗΜΑ ΚΑΙ ΕΣΤΙΑΤΟΡΙΟ	2004	2.200.000,00

ΝΟΜ/ΚΗ ΑΥΤ/ΣΗ ΧΙΟΥ	ΜΕΛΕΤΗ Η/Μ ΕΓΚΑΤΑΣΤΑΣΕΩΝ ΑΠΟΚΑΤΑΣΤΑΣΗΣ ΚΑΣΤΡΟΥ-ΠΥΡΓΟΥ ΠΙΤΥΟΥΣ ΧΙΟΥ	2003-2004	150.000,00
ΙΟΝΙΟ ΠΑΝΕΠΙΣΤΗΜΙΟ	ΜΕΛΕΤΗ Η/Μ ΕΓΚΑΤΑΣΤΑΣΕΩΝ ΑΝΑΚΑΙΝΙΣΗΣ ΚΤΙΡΙΟΥ ΚΑΠΟΔΙΣΤΡΙΑ ΣΤΗΝ ΚΕΡΚΥΡΑ	2003-2004	1.500.000,00
ΠΑΝΕΠΙΣΤΗΜΙΟ ΘΕΣΣΑΛΙΑΣ	ΜΕΛΕΤΗ Η/Μ ΕΓΚΑΤΑΣΤΑΣΕΩΝ ΑΝΑΚΑΙΝΙΣΗΣ ΔΙΑΤΗΡΗΤΕΟΥ ΚΤΙΡΙΟΥ ΤΣΙΚΡΙΚΗ ΣΤΟ ΒΟΛΟ	2003-2004	650.000,00
ΔΗΜΟΣ ΦΑΛΛΙΣΙΑΣ	ΜΕΛΕΤΗ Η/Μ ΕΓΚΑΤΑΣΤΑΣΕΩΝ ΣΤΕΡΕΩΣΗΣ-ΑΠΟΚΑΤΑΣΤΑΣΗΣ ΒΥΖΑΝΤΙΝΟΥ Ι. Ν. ΑΓ. ΑΠΟΣΤΟΛΩΝ	2003-2004	200.000,00
ΔΗΜΟΣ ΚΑΡΛΟΒΑΣΙΩΝ	ΜΕΛΕΤΗ Η/Μ ΕΓΚΑΤΑΣΤΑΣΕΩΝ ΠΟΡΦΥΡΙΑΔΑΣ ΣΧΟΛΗΣ ΣΤΗ ΣΑΜΟ	2003-2004	500.000,00
ΠΑΝΕΛΛΗΝΙΟ ΙΕΡΟ ΙΔΡΥΜΑ ΕΥΑΓΓΕΛΙΣΤΡΙΑΣ ΠΑΝΑΓΙΑ ΤΗΝΟΥ	ΜΕΛΕΤΗ-ΕΠΙΒΛΕΨΗ Η/Μ ΕΓΚΑΤΑΣΤΑΣΕΩΝ ΓΙΑ ΤΗΝ ΑΝΑΚΑΙΝΙΣΗ ΧΩΡΩΝ ΓΡΑΦΕΙΩΝ ΚΑΙ ΜΟΥΣΕΙΩΝ ΤΟΥ ΙΕΡΟΥ ΙΔΡΥΜΑΤΟΣ	2003-2004	1.800.000,00
ΔΟΜΙΚΗ ΚΡΗΤΗΣ Α.Ε.	ΜΕΛΕΤΗ -ΚΑΤΑΣΚΕΥΗ ΑΣΤΥΝΟΜΙΚΗΣ Δ/ΝΣΗ ΗΡΑΚΛΕΙΟΥ	2003	1.800.000,00
ΑΤΤΙΚΟ ΜΕΤΡΟ Α.Ε.	ΜΕΛΕΤΗ Η/Μ ΕΓΚΑΤΑΣΤΑΣΕΩΝ ΕΚΚΛΗΣΙΑΣ ΠΑΝΤΑΝΑΣΣΑ ΣΤΟ ΜΟΝΑΣΤΗΡΑΚΙ	2003	200.000,00
ΔΗΜΟΚΡΙΤΕΙΟ ΠΑΝΕΠΙΣΤΗΜΙΟ ΘΡΑΚΗΣ	ΜΕΛΕΤΗ Η/Μ ΕΓΚΑΤΑΣΤΑΣΕΩΝ ΑΝΑΠΑΛΑΙΩΣΗΣ ΔΙΑΤΗΡΗΤΕΟΥ ΚΤΙΡΙΟΥ ΣΤΑΛΙΟΥ ΣΤΗΝ ΞΑΝΘΗ	2002	400.000,00
ΜΟΥΣΕΙΟ ΜΕΤΑΞΙΟΥ ΑΡΧΟΝΤΙΚΟ ΚΟΥΡΤΙΔΗ ΣΤΟ ΣΟΥΦΛΙ	ΜΕΛΕΤΗ-ΕΠΙΒΛΕΨΗ Η/Μ ΕΓΚΑΤΑΣΤΑΣΕΩΝ ΑΝΑΠΑΛΑΙΩΣΗΣ ΔΙΑΤΗΡΗΤΕΟΥ ΚΤΙΡΙΟΥ	2001	150.000,00
ΔΗΜΟΣ ΛΕΩΝΙΔΙΟΥ	ΜΕΛΕΤΗ-ΕΠΙΒΛΕΨΗ Η/Μ ΕΓΚΑΤΑΣΤΑΣΕΩΝ ΑΠΟΚΑΤΑΣΤΑΣΗΣ ΑΡΧΟΝΤΙΚΟΥ ΤΣΙΚΑΛΙΩΤΗ	2001	100.000,00
ΠΟΛΙΤΙΣΤΙΚΟ ΙΔΡΥΜΑ ΕΤΒΑ	ΜΕΛΕΤΗ Η/Μ ΕΓΚΑΤΑΣΤΑΣΕΩΝ ΑΝΑΠΑΛΑΙΩΣΗΣ ΖΩΡΟΦΟΥ ΚΤΙΡΙΟΥ ΣΤΗΝ ΠΛΑΚΑ ΓΙΑ ΣΤΕΓΑΣΗ ΤΩΝ ΓΡΑΦΕΙΩΝ ΤΟΥ ΠΟΛΙΤΙΣΤΙΚΟΥ ΙΔΡΥΜΑΤΟΣ ΕΤΒΑ	1999-2000	267.000,00
ΕΤΒΑ Α.Ε.	ΜΕΛΕΤΗ Η/Μ ΕΓΚΑΤΑΣΤΑΣΕΩΝ ΔΙΑΤΗΡΗΤΕΟΥ ΚΤΙΡΙΟΥ ΚΑΙ ΜΕΤΑΤΡΟΠΗ ΤΟΥ ΣΕ ΚΕΝΤΡΙΚΟ ΥΠΟΚΑΤΑΣΤΗΜΑ ΤΡΑΠΕΖΑΣ ΕΤΒΑ ΠΑΤΡΩΝ ΚΑΙ ΔΥΟ ΟΡΟΦΩΝ ΓΡΑΦΕΙΩΝ	1999	470.000,00
ΔΗΜΟΣ ΧΑΝΙΩΝ	ΜΕΛΕΤΗ Η/Μ ΕΓΚΑΤΑΣΤΑΣΕΩΝ ΚΤΙΡΙΟΥ ΜΕΓΑΛΟΥ ΑΡΣΕΝΑΛΙΟΥ ΣΤΑ ΧΑΝΙΑ	1999	587.000,00
Δ.Ε.Α.Ε.	ΜΕΛΕΤΗ Η/Μ ΕΓΚΑΤΑΣΤΑΣΕΩΝ ΑΝΑΚΑΤΑΣΚΕΥΗΣ ΒΥΡΣΟΔΕΨΙΟΥ «ΚΟΡΝΙΛΑΚΗ» ΣΤΗΝ ΕΡΜΟΥΠΟΛΗ ΣΥΡΟΥ	1999-2004	780.000,00
BALTHAZAR	ΜΕΛΕΤΗ Η/Μ ΕΓΚΑΤΑΣΤΑΣΕΩΝ ΑΝΑΚΑΤΑΣΚΕΥΗΣ ΚΤΙΡΙΟΥ	1999	235.000,00
ΔΗΜΟΣ ΨΑΧΝΩΝ	ΜΕΛΕΤΗ Η/Μ ΕΓΚΑΤΑΣΤΑΣΕΩΝ ΤΡΙΩΝ ΔΙΑΤΗΡΗΤΕΩΝ ΚΤΙΡΙΩΝ ΣΤΗΝ ΚΕΝΤΡΙΚΗ ΠΛΑΤΕΙΑ ΤΟΥ ΔΗΜΟΥ ΨΑΧΝΩΝ	1999	220.000,00
ΨΥΧΙΑΤΡΙΚΟ ΝΟΣΟΚΟΜΕΙΟ ΚΕΡΚΥΡΑΣ	ΜΕΛΕΤΗ Η/Μ ΕΓΚΑΤΑΣΤΑΣΕΩΝ ΑΝΑΚΑΤΑΣΚΕΥΗΣ ΔΙΑΤΗΡΗΤΕΟΥ ΚΤΙΡΙΟΥ ΑΡΕΤΑΙΟΣ ΓΙΑ ΣΤΕΓΑΣΗ ΧΡΟΝΙΩΝ ΑΣΘΕΝΩΝ	1999	352.000,00
ΥΠΟΥΡΓΕΙΟ ΠΟΛΙΤΙΣΜΟΥ	ΜΕΛΕΤΗ Η/Μ ΕΓΚΑΤΑΣΤΑΣΕΩΝ ΣΥΝΟΛΙΚΗΣ ΑΝΑΔΕΙΞΗΣ ΑΚΡΟΠΟΛΕΩΣ ΚΑΣΤΡΟΥ Ν. ΣΙΦΝΟΥ	1998	176.000,00
ΥΠΟΥΡΓΕΙΟ ΠΟΛΙΤΙΣΜΟΥ Τ.Α.Π.Α.	ΜΕΛΕΤΗ Η/Μ ΕΓΚΑΤΑΣΤΑΣΕΩΝ ΓΙΑ ΤΗΝ ΣΥΝΟΛΙΚΗ ΑΝΑΔΕΙΞΗ ΤΗΣ ΑΚΡΟΠΟΛΕΩΣ ΤΟΥ ΚΑΣΤΡΟΥ ΣΙΦΝΟΥ	1996	169.000,00

---

ΥΠΟΥΡΓΕΙΟ ΠΟΛΙΤΙΣΜΟΥ	ΜΕΛΕΤΗ Η/Μ ΕΓΚΑΤΑΣΤΑΣΕΩΝ ΜΕΤΑΤΡΟΠΗΣ ΚΤΙΡΙΟΥ ΣΤΗΝ ΠΕΙΡΑΙΩΣ 83 & ΣΑΛΑΜΙΝΟΣ ΣΕ ΜΟΥΣΕΙΟ ΑΡΧΕΙΩΝ Γ. ΠΑΠΑΝΔΡΕΟΥ	1994	44.000,00
ΔΗΜΟΣ ΚΑΛΑΜΑΤΑΣ	ΜΕΛΕΤΗ Η/Μ ΕΓΚΑΤΑΣΤΑΣΕΩΝ ΜΕΤΑΤΡΟΠΗΣ ΤΟΥ ΔΙΑΤΗΡΗΤΕΟΥ ΚΤΙΡΙΟΥ ΛΑΛΕΑ ΣΕ ΚΕΝΤΡΟ ΨΥΧΙΚΗΣ ΥΓΙΕΙΝΗΣ	1993	88.000,00

---



• **ΑΝΑΚΑΙΝΙΣΕΙΣ**

ΦΟΡΕΑΣ	ΠΕΡΙΓΡΑΦΗ ΕΡΓΟΥ	ΠΕΡΙΟΔΟΣ	ΠΡΟΫΠ/ΣΜΟΣ Η/Μ σε ΕΥΡΩ
ΑΝΕΕ ΤΕΧΝΑΒΑ Α.Ε. SPRING MARINE BULK S.A. SPRING MARINE MANAGMENT S.A	ΜΕΛΕΤΗ ΚΑΙ ΕΠΙΒΛΕΨΗ Η/Μ ΕΓΚΑΤΑΣΤΑΣΕΩΝ ΡΙΖΙΚΗΣ ΑΝΑΚΑΙΝΙΣΗΣ ΥΦΙΣΤΑΜΕΝΟΥ ΚΤΙΡΙΟΥ ΓΡΑΦΕΙΩΝ ΕΜΒΑΔΟΥ 3.300m <sup>2</sup> ΣΤΟ ΠΑΛΑΙΟ ΦΑΛΗΡΟ	2017	1.500.000,00
ΑΙΝΟΣ Α.Ε. ΑΝΩΝΥΜΟΣ ΞΕΝΟΔΟΧΕΙΑΚΗ ΕΤΑΙΡΕΙΑ	ΜΕΛΕΤΗ ΚΑΙ ΕΠΙΒΛΕΨΗ Η/Μ ΕΓΚΑΤΑΣΤΑΣΕΩΝ ΓΙΑ ΤΗΝ ΑΝΑΚΑΙΝΙΣΗ ΞΕΝΟΔΟΧΕΙΟΥ «ΑΙΝΟΣ» ΣΤΗΝ ΚΕΦΑΛΟΝΙΑ	2016	500.000,00
ΔΙΕΘΝΗΣ ΟΡΓΑΝΙΣΜΟΣ ΜΕΤΑΝΑΣΤΕΥΣΗΣ (ΔΟΜ)	ΜΕΛΕΤΗ ΚΑΙ ΕΠΙΒΛΕΨΗ Η/Μ ΕΓΚΑΤΑΣΤΑΣΕΩΝ ΑΝΑΚΑΙΝΙΣΗΣ ΚΤΡΙΟΥ ΓΡΑΦΕΙΩΝ ΔΟΜ ΣΤΗΝ ΑΘΗΝΑ	2016	380.000,00
HERMES GREECE S.A	ΜΕΛΕΤΗ ΚΑΙ ΕΠΙΒΛΕΨΗ Η/Μ ΕΓΚΑΤΑΣΤΑΣΕΩΝ ΑΝΑΚΑΙΝΙΣΗΣ ΚΑΙ ΕΠΕΚΤΑΣΗΣ ΚΑΤΑΣΤΗΜΑΤΟΣ HERMES ΣΤΟ ΕΜΠΟΡΙΚΟ ΚΕΝΤΡΟ CITY LINK ΣΤΗΝ ΑΘΗΝΑ	2016	600.000,00
DUSIT THANI HOTEL & SPA	ΜΕΛΕΤΗ ΚΑΙ ΕΠΙΒΛΕΨΗ Η/Μ ΕΓΚΑΤΑΣΤΑΣΕΩΝ ΓΙΑ ΤΗΝ ΑΝΑΚΑΙΝΙΣΗ ΞΕΝΟΔΟΧΕΙΟΥ 5* 60 ΚΛΙΝΩΝ ΣΤΗΝ ΓΛΥΦΑΔΑ ΑΤΤΙΚΗΣ	2016-	1.600.000,00
ΑΛΙΚΑ Α.Ε	ΜΕΛΕΤΗ ΚΑΙ ΕΠΙΒΛΕΨΗ Η/Μ ΕΓΚΑΤΑΣΤΑΣΕΩΝ ΓΙΑ ΤΗΝ ΑΝΑΚΑΙΝΙΣΗ ΕΞΑΟΡΟΦΟΥ ΚΤΙΡΙΟΥ ΓΙΑ ΤΗΝ ΔΗΜΙΟΥΡΓΙΑ 20 ΕΝΟΙΚΙΑΖΟΜΕΝΩΝ ΔΙΑΜΕΡΙΣΜΑΤΩΝ ΣΤΗΝ ΠΛΑΚΑ ΑΘΗΝΑ	2015-2016	400.000,00
CORFU PYRGI RESIDENCE	ΜΕΛΕΤΗ ΚΑΙ ΕΠΙΒΛΕΨΗ Η/Μ ΕΓΚΑΤΑΣΤΑΣΕΩΝ ΓΙΑ ΤΗΝ ΑΝΑΚΑΙΝΙΣΗ ΞΕΝΟΔΟΧΕΙΟΥ 5* 70 ΚΛΙΝΩΝ ΣΤΗ ΘΕΣΗ ΠΥΡΓΙ ΣΤΗΝ ΚΕΡΚΥΡΑ	2015	1.000.000,00
ΔΗΜΟΣ ΣΥΚΙΩΝ	ΜΕΛΕΤΗ Η/Μ ΕΓΚΑΤΑΣΤΑΣΕΩΝ ΑΝΑΚΑΙΝΙΣΗΣ ΔΙΑΤΗΡΗΤΕΟΥ ΚΤΙΡΙΟΥ "ΤΣΙΛΕΡ" ΣΤΟ ΚΙΑΤΟ	2011 - 2012	300.000,00
ΕΜΠΟΡΙΚΗ ΤΡΑΠΕΖΑ Α.Ε.	ΜΕΛΕΤΗ Η/Μ ΕΓΚΑΤΑΣΤΑΣΕΩΝ ΑΝΑΚΑΙΝΙΣΗΣ ΤΡΑΠΕΖΙΚΟΥ ΚΑΤΑΣΤΗΜΑΤΟΣ ΣΤΟ ΑΡΓΟΣ	2012	80.000,00
ΥΓΕΙΑ Α.Ε.	ΜΕΛΕΤΗ ΚΑΙ ΕΠΙΒΛΕΨΗ Η/Μ ΕΓΚΑΤΑΣΤΑΣΕΩΝ ΑΝΑΚΑΙΝΙΣΗΣ - ΑΝΑΚΑΤΑΣΚΕΥΗΣ ΧΩΡΩΝ ΤΟΥ ΝΟΣΗΛΕΥΤΙΚΟΥ ΙΔΡΥΜΑΤΟΣ ΥΓΕΙΑ (MASTER PLAN II)	2011 - 2012	1.000.000,00
ΜΗΤΕΡΑ Α.Ε.	ΜΕΛΕΤΗ ΚΑΙ ΕΠΙΒΛΕΨΗ Η/Μ ΕΓΚΑΤΑΣΤΑΣΕΩΝ ΝΕΟΥ ΟΡΘΟΠΕΔΙΚΟΥ ΧΕΙΡΟΥΡΓΕΙΟΥ ΣΤΟ ΝΟΣΟΚΟΜΕΙΟ ΜΗΤΕΡΑ	2011	200.000,00
SARNITEC Α.Ε.	ΜΕΛΕΤΗ Η/Μ ΕΓΚΑΤΑΣΤΑΣΕΩΝ ΑΝΑΚΑΙΝΙΣΗΣ ΔΙΑΦΟΡΩΝ ΧΩΡΩΝ (MASTER PLAN) ΝΟΣΟΚΟΜΕΙΟΥ ΥΓΕΙΑ	2011	200.000,00
ΜΗΤΕΡΑ Α.Ε.	ΜΕΛΕΤΗ Η/Μ ΕΓΚΑΤΑΣΤΑΣΕΩΝ ΔΙΑΡΡΥΘΜΙΣΗΣ ΧΩΡΩΝ ΕΡΓΑΣΤΗΡΙΩΝ ΣΤΟ ΥΠΟΓΕΙΟ ΝΟΣΟΚΟΜΕΙΟΥ ΜΗΤΕΡΑ	2011	1.000.000,00
CANDA PHARMACEUTICALS Α.Ε.	ΜΕΛΕΤΗ Η/Μ ΕΓΚΑΤΑΣΤΑΣΕΩΝ ΑΝΑΚΑΙΝΙΣΗΣ ΓΡΑΦΕΙΑΚΩΝ ΧΩΡΩΝ	2011	250.000,00
ΕΜΠΟΡΙΚΗ ΤΡΑΠΕΖΑ Α.Ε	ΜΕΛΕΤΗ Η/Μ ΕΓΚΑΤΑΣΤΑΣΕΩΝ ΑΝΑΚΑΙΝΙΣΗΣ ΤΡΑΠΕΖΙΚΟΥ ΚΑΤΑΣΤΗΜΑΤΟΣ ΕΠΙ ΤΩΝ ΟΔΩΝ ΘΕΜΙΣΤΟΚΛΕΟΥΣ ΚΑΙ ΠΑΝΕΠΙΣΤΗΜΙΟΥ ΣΤΗΝ ΑΘΗΝΑ	2011	60.000,00
SARNITEC ΑΕ	ΜΕΛΕΤΗ Η/Μ ΕΓΚΑΤΑΣΤΑΣΕΩΝ ΠΑΙΔΙΑΤΡΙΚΗΣ ΚΛΙΝΙΚΗΣ ΣΤΟΝ 5 <sup>ο</sup> ΟΡΟΦΟ ΤΟΥ ΝΟΣΟΚΟΜΕΙΟΥ	2010	800.000,00

"ΜΗΤΕΡΑ»				
SARNITEC ΑΕ	ΜΕΛΕΤΗ Η/Μ ΕΓΚΑΤΑΣΤΑΣΕΩΝ ΕΚΣΥΓΧΡΟΝΙΣΜΟΥ ΧΕΙΡΟΥΡΓΕΙΩΝ ΚΑΙ ΔΗΜΙΟΥΡΓΙΑ ΜΟΝΑΔΑΣ DAY CLINIC ΣΤΟΝ Α' ΟΡΟΦΟ ΤΟΥ ΝΟΣΟΚΟΜΕΙΟΥ ΜΗΤΕΡΑ	2010	1.500.000,00	
SARNITEC ΑΕ	ΜΕΛΕΤΗ Η/Μ ΕΓΚΑΤΑΣΤΑΣΕΩΝ ΑΝΑΚΑΙΝΙΣΗΣ 6ου και 7ου ΟΡΟΦΟΥ (ΓΥΝΑΙΚΟΛΟΓΙΚΗ ΚΛΙΝΙΚΗ) ΤΟΥ ΝΟΣΟΚΟΜΕΙΟΥ ΜΗΤΕΡΑ	2010	500.000,00	
SARNITEC ΑΕ	ΜΕΛΕΤΗ Η/Μ ΕΓΚΑΤΑΣΤΑΣΕΩΝ ΓΡΑΦΕΙΩΝ ΔΙΟΙΚΗΣΗΣ 7ου ΟΡΟΦΟΥ ΝΟΣΟΚΟΜΕΙΟΥ ΜΗΤΕΡΑ	2010	200.000,00	
ΥΓΕΙΑ ΑΕ	ΜΕΛΕΤΗ Η/Μ ΕΓΚΑΤΑΣΤΑΣΕΩΝ ΜΕΤΑΤΡΟΠΗΣ ΤΜΗΜΑΤΟΣ 6ου ΟΡΟΦΟΥ ΣΕ ΒΙΒΛΙΟΘΗΚΗ	2010	100.000,00	
ΥΓΕΙΑ ΑΕ	ΜΕΛΕΤΗ Η/Μ ΕΓΚΑΤΑΣΤΑΣΕΩΝ BMS ΗΛΕΚΤΡΟΛΟΓΙΚΩΝ ΕΓΚΑΤΑΣΤΑΣΕΩΝ ΝΟΣΟΚΟΜΕΙΟΥ ΥΓΕΙΑ	2010	60.000,00	
ΥΓΕΙΑ ΑΕ	ΜΕΛΕΤΗ Η/Μ ΕΓΚΑΤΑΣΤΑΣΕΩΝ ΠΕΖΟΓΕΦΥΡΑΣ ΔΙΑΣΥΝΔΕΣΗΣ ΝΟΣΟΚΟΜΕΙΟΥ ΜΗΤΕΡΑ - ΥΓΕΙΑ	2010	500.000,00	
ΤΑΧΥΔΡΟΜΙΚΟ ΤΑΜΙΕΥΤΗΡΙΟ ΑΕ	ΜΕΛΕΤΗ Η/Μ ΕΓΚΑΤΑΣΤΑΣΕΩΝ ΑΝΑΚΑΙΝΙΣΗΣ Υ/Σ ΣΤΟ ΚΕΝΤΡΙΚΟ ΚΤΙΡΙΟ ΤΟΥ ΤΤ ΠΕΣΜΑΖΟΓΛΟΥ ΑΘΗΝΑ	2010	300.000,00	
ΑΒΜ ΕΠΕ	ΜΕΛΕΤΗ Η/Μ ΕΓΚΑΤΑΣΤΑΣΕΩΝ ΑΝΑΚΑΙΝΙΣΗΣ ΤΡΑΠΕΖΙΚΟΥ ΚΑΤΑΣΤΗΜΑΤΟΣ ΤΤ ΚΑΛΙΘΕΑΣ	2010	50.000,00	
ΕΜΠΟΡΙΚΗ ΤΡΑΠΕΖΑ ΑΕ	ΜΕΛΕΤΗ Η/Μ ΕΓΚΑΤΑΣΤΑΣΕΩΝ ΓΙΑ ΤΗΝ ΑΝΑΚΑΙΝΙΣΗ ΤΡΑΠΕΖΙΚΟΥ ΚΑΤΑΣΤΗΜΑΤΟΣ ΣΤΟ ΠΑΣΑΛΙΜΑΝΙ	2010	160.000,00	
ΕΜΠΟΡΙΚΗ ΤΡΑΠΕΖΑ ΑΕ	ΜΕΛΕΤΗ Η/Μ ΕΓΚΑΤΑΣΤΑΣΕΩΝ ΓΙΑ ΤΗΝ ΑΝΑΚΑΙΝΙΣΗ ΤΡΑΠΕΖΙΚΟΥ ΚΑΤΑΣΤΗΜΑΤΟΣ ΣΤΗΝ ΠΑΤΡΑ	2010	150.000,00	
ΕΜΠΟΡΙΚΗ ΤΡΑΠΕΖΑ ΑΕ	ΜΕΛΕΤΗ Η/Μ ΕΓΚΑΤΑΣΤΑΣΕΩΝ ΓΙΑ ΤΗΝ ΑΝΑΚΑΙΝΙΣΗ ΤΡΑΠΕΖΙΚΟΥ ΚΑΤΑΣΤΗΜΑΤΟΣ ΣΤΗ ΝΑΥΠΑΚΤΟ	2010	140.000,00	
ΕΜΠΟΡΙΚΗ ΤΡΑΠΕΖΑ ΑΕ	ΜΕΛΕΤΗ Η/Μ ΕΓΚΑΤΑΣΤΑΣΕΩΝ ΓΙΑ ΤΗΝ ΑΝΑΚΑΙΝΙΣΗ ΤΡΑΠΕΖΙΚΟΥ ΚΑΤΑΣΤΗΜΑΤΟΣ ΣΤΟ ΜΕΤΑΞΟΥΡΓΕΙΟ	2010	160.000,00	
ΑΙΓΥΠΤΙΑΚΗ ΠΡΕΣΒΕΙΑ	ΜΕΛΕΤΗ Η/Μ ΕΓΚΑΤΑΣΤΑΣΕΩΝ ΚΑΤΟΙΚΙΑΣ ΑΙΓΥΠΤΙΟΥ ΠΡΕΣΒΗ ΣΤΗΝ ΦΙΛΟΘΕΗ	2010	350.000,00	
ΝΕΠ ΕΚΔΟΣΕΙΣ ΑΕ	ΜΕΛΕΤΗ Η/Μ ΕΓΚΑΤΑΣΤΑΣΕΩΝ ΑΝΑΔΙΑΡΡΥΘΜΙΣΗΣ ΚΤΙΡΙΟΥ ΓΡΑΦΕΙΩΝ	2010	800.000,00	
SARNITEC ΑΕ	ΜΕΛΕΤΗ Η/Μ ΕΓΚΑΤΑΣΤΑΣΕΩΝ ΓΙΑ ΤΗΝ ΑΝΑΚΑΙΝΙΣΗ ΚΤΙΡΙΩΝ 48,57,56 ΤΗΣ OLYMPIC AIR ΣΤΟΝ ΔΑΑ	2010	1.000.000,00	
AQUA SPORT ΑΕ	ΜΕΛΕΤΗ Η/Μ ΕΓΚΑΤΑΣΤΑΣΕΩΝ ΚΤΙΡΙΟΥ ΓΙΑ ΣΤΕΓΑΣΗ ΤΩΝ ΓΡΑΦΕΙΩΝ ΤΗΣ BOEHRINGER INGELHEIM	2010	1.000.000,00	
ΙΕΡΑ ΜΟΝΗ ΒΟΜΒΟΚΟΥΣ	ΜΕΛΕΤΗ Η/Μ ΕΓΚΑΤΑΣΤΑΣΕΩΝ ΓΙΑ ΤΗΝ ΕΠΕΚΤΑΣΗ ΑΝΑΚΑΙΝΙΣΗ ΙΕΡΑΣ ΜΟΝΗΣ ΑΓ. ΙΩΑΝΝΗ ΒΟΜΒΟΚΟΥΣ	2010	400.000,00	
ΥΓΕΙΑ GROUP	ΜΕΛΕΤΗ Η/Μ ΕΓΚΑΤΑΣΤΑΣΕΩΝ ΓΙΑ ΤΗΝ ΑΝΑΚΑΤΑΣΚΕΥΗ ΔΙΑΦΟΡΩΝ ΤΜΗΜΑΤΩΝ ΤΟΥ ΝΟΣΟΚΟΜΕΙΟΥ ΥΓΕΙΑ	2010	2.500.000,00	
GROUP 4 SA	ΜΕΛΕΤΗ Η/Μ ΕΓΚΑΤΑΣΤΑΣΕΩΝ ΓΙΑ ΤΗΝ ΑΝΑΚΑΙΝΙΣΗ ΔΙΑΤΗΡΗΤΕΟΥ ΚΤΙΡΙΟΥ ΠΡΟΣ ΣΤΕΓΑΣΗ ΤΩΝ ΓΡΑΦΕΙΩΝ ΤΗΣ ΕΤΑΙΡΕΙΑΣ GROUP 4	2010	1.500.000,00	
SARNITEC ΑΕ	ΜΕΛΕΤΗ ΑΝΑΚΑΙΝΙΣΗΣ ΚΑΙ ΜΕΤΑΤΡΟΠΗΣ ΧΩΡΩΝ ΓΡΑΦΕΙΟΥ ΔΙΟΙΚΗΣΗΣ 7ου ΟΡΟΦΟΥ, DAY CLINIC, ΧΕΙΡΟΥΡΓΕΙΩΝ, ΝΟΣΗΛΕΥΤΙΚΩΝ ΜΟΝΑΔΩΝ, ΠΑΙΔΙΑΤΡΙΚΗΣ ΠΤΕΡΥΓΑΣ κ.τ.λ. ΤΟΥ ΝΟΣΗΛΕΥΤΙΚΟΥ ΙΔΡΥΜΑΤΟΣ "ΜΗΤΕΡΑ"	2009-2010	2.800.000,00	

SAMARIA HOTEL – ΑΦΟΙ Ν. ΠΕΡΟΓΙΑΝΝΗ ΑΕ	ΜΕΛΕΤΗ ΚΑΙ ΕΠΙΒΛΕΨΗ Η/Μ ΕΓΚΑΤΑΣΤΑΣΕΩΝ ΓΙΑ ΤΗΝ ΑΝΑΚΑΙΝΙΣΗ ΚΑΙ ΕΠΕΚΤΑΣΗ ΞΕΝΟΔΟΧΕΙΟΥ 5* 100 ΚΛΙΝΩΝ ΣΤΑ ΧΑΝΙΑ ΚΡΗΤΗΣ	2009-2013	2.000.000,00
ΑΦΟΙ ΧΕΛΛΑ	ΜΕΛΕΤΗ Η/Μ ΕΓΚΑΤΑΣΤΑΣΕΩΝ ΑΝΑΚΑΤΑΣΚΕΥΗΣ ΔΙΩΡΟΦΟΥ ΚΤΙΡΙΟΥ ΚΑΤΑΣΤΗΜΑΤΩΝ ΓΡΑΦΕΙΩΝ ΛΟΓΩ ΚΑΤΑΣΤΡΟΦΗΣ ΑΠΟ ΠΥΡΚΑΙΑ ΣΤΗΝ ΑΓΙΑ ΠΑΡΑΣΚΕΥΗ	2009	600.000,00
PUBLIC WORD ΑΕ	ΜΕΛΕΤΗ Η/Μ ΕΓΚΑΤΑΣΤΑΣΕΩΝ ΜΕΤΑΤΡΟΠΗΣ ΔΙΑΤΗΡΗΤΕΟΥ ΚΤΙΡΙΟΥ ΓΙΑ ΣΤΕΓΑΣΗ ΤΟΥ ΚΑΤΑΣΤΗΜΑΤΟΣ PUBLIC ΣΤΟΝ ΠΕΙΡΑΙΑ	2009	800.000,00
Κ/Ξ ΘΕΚΑΤ ΑΤΕ ΝΗΡΙΚΟΣ ΤΕΧΝΙΚΗ ΑΕ	ΜΕΛΕΤΗ Η/Μ ΕΓΚΑΤΑΣΤΑΣΕΩΝ ΓΙΑ ΑΛΛΑΓΗ ΧΡΗΣΗΣ ΚΤΙΡΙΟΥ ΣΤΟ ΒΟΛΟ ΚΑΙ ΣΤΕΓΑΣΗ ΥΠΗΡΕΣΙΩΝ ΤΗΣ ΝΟΜΑΡΧΙΑΣ ΜΑΓΝΗΣΙΑΣ	2009	1.000.000,00
SARNITEC ΑΕ	ΜΕΛΕΤΗ Η/Μ ΕΓΚΑΤΑΣΤΑΣΕΩΝ ΓΙΑ ΤΗΝ ΑΝΑΚΑΙΝΙΣΗ ΚΤΙΡΙΩΝ 48,58,56 ΤΗΣ OLYMPIC AIR ΣΤΟΝ ΑΙΑ	2009	1.000.000,00
ΕΘΝΙΚΟ ΜΟΥΣΕΙΟ ΣΥΓΧΡΟΝΗΣ ΤΕΧΝΗΣ	ΜΕΛΕΤΗ Η/Μ ΕΓΚΑΤΑΣΤΑΣΕΩΝ ΓΙΑ ΤΗΝ ΜΕΤΑΤΡΟΠΗ ΧΩΡΩΝ ΤΟΥ ΕΘΝΙΚΟΥ ΩΔΕΙΟΥ ΓΙΑ ΣΤΕΓΑΣΗ ΕΚΘΕΣΕΩΝ ΤΟΥ ΕΜΣΤ	2009	300.000,00
ΚΑΤΑΣΤΗΜΑΤΑ ΑΦΟΡΟΛΟΓΗΤΩΝ ΕΙΔΩΝ Α.Ε.	ΜΕΛΕΤΗ Η/Μ ΕΓΚΑΤΑΣΤΑΣΕΩΝ ΤΗΝ ΑΝΑΚΑΙΝΙΣΗ ΕΠΕΚΤΑΣΗ ΚΑΤΑΣΤΗΜΑΤΟΣ ΑΦΟΡΟΛΟΓΗΤΩΝ ΕΙΔΩΝ ΣΤΟ ΣΥΝΟΡΙΑΚΟ ΣΤΑΘΜΟ ΝΙΚΗΣ	2009	500.000,00
ΣΙΣΜΑΝΟΓΛΕΙΟ ΓΕΝΙΚΟ ΝΟΣΟΚΟΜΕΙΟ	ΜΕΛΕΤΗ Η/Μ ΕΓΚΑΤΑΣΤΑΣΕΩΝ ΓΙΑ ΤΗΝ ΕΠΕΚΤΑΣΗ ΑΝΑΚΑΙΝΙΣΗ ΕΡΓΑΣΤΗΡΙΟΥ ΑΙΜΟΔΟΣΙΑΣ	2008-2009	400.000,00
HENKEL ΑΕ	ΕΠΙΒΛΕΨΗ ΚΑΙ ΔΙΕΥΘΥΝΣΗ ΕΡΓΟΥ: ΑΝΑΚΑΙΝΙΣΗ ΓΡΑΦΕΙΩΝ HELKEN - RILKEN ΣΤΗΝ ΚΑΛΛΙΘΕΑ	2008	1.000.000,00
MARFIN ΑΕ	ΑΝΑΚΑΙΝΙΣΗ ΓΡΑΦΕΙΩΝ MARFIN LEASING ΣΤΗΝ ΚΗΦΙΣΙΑΣ 68 ΣΤΟ ΜΑΡΟΥΣΙ	2008	280.000,00
GRAND MEDITERRANEO RESORT & SPA ΞΕΝ/ΚΕΣ & ΤΟΥΡ/ΚΕΣ ΕΠΙΧΕΙΡΗΣΕΙΣ ΑΞΙΟΠΟΙΗΣΗΣ ΑΚΙΝΗΤΗΣ ΠΕΡΙΟΥΣΙΑΣ ΛΙΠΑΝΤΣΗΣ- ΜΩΡΑΙΤΗΣ ΑΕ	ΜΕΛΕΤΗ ΚΑΙ ΕΠΙΒΛΕΨΗ ΓΙΑ ΤΗΝ ΑΝΑΚΑΙΝΙΣΗ ΞΕΝΟΔΟΧΕΙΟΥ 5*, 600 ΚΛΙΝΩΝ ΣΤΙΣ ΕΡΜΟΝΕΣ ΚΕΡΚΥΡΑΣ	2008-2010	10.000.000,00
MARFIN ΑΕ	ΑΝΑΚΑΙΝΙΣΗ ΤΕΤΡΑΩΡΟΦΟΥ ΚΤΙΡΙΟΥ ΓΡΑΦΕΙΩΝ ΧΡΗΜΑΤΙΣΤΗΡΙΑΚΗΣ ΑΙΓΙΑΛΕΙΑΣ ΚΑΙ ΠΑΡΑΔΕΙΣΟΥ ΣΤΟ ΜΑΡΟΥΣΙ	2007	1.300.000,00
MARFIN ΑΕ	ΑΝΑΚΑΙΝΙΣΗ ΔΥΟ ΟΡΟΦΩΝ ΚΤΙΡΙΟΥ ΑΙΓΙΑΛΕΙΑΣ ΚΑΙ ΓΚΥΖΗ ΣΤΟ ΜΑΡΟΥΣΙ	2007	350.000,00
MARFIN ΑΕ	ΚΕΝΤΡΙΚΑ ΓΡΑΦΕΙΑ Δ/ΣΗΣ MARFIN GROUP ΣΤΗ Ν. ΕΡΥΘΡΑΙΑ ΘΗΣΕΩΣ 67	2007	2.500.000,00
ΤΑΧΥΔΡΟΜΙΚΟ ΤΑΜΙΕΥΤΗΡΙΟ ΕΛΛΑΔΑΣ	ΜΕΛΕΤΗ Η/Μ ΕΓΚΑΤΑΣΤΑΣΕΩΝ ΓΙΑ ΤΗΝ ΑΝΑΔΙΑΜΟΡΦΩΣΗ ΚΑΙ ΑΞΙΟΠΟΙΗΣΗ ΑΚΙΝΗΤΟΥ ΤΑΧΥΔΡΟΜΙΚΟΥ ΤΑΜΙΕΥΤΗΡΙΟΥ ΣΤΗΝ ΡΟΔΟ	2007	400.000,00
ΤΑΧΥΔΡΟΜΙΚΟ ΤΑΜΙΕΥΤΗΡΙΟ ΕΛΛΑΔΑΣ	ΜΕΛΕΤΗ Η/Μ ΕΓΚΑΤΑΣΤΑΣΕΩΝ ΓΙΑ ΤΗΝ ΑΝΑΔΙΑΜΟΡΦΩΣΗ ΚΕΝΤΡΙΚΟΥ ΚΑΤΑΣΤΗΜΑΤΟΣ ΤΑΧΥΔΡΟΜΙΚΟΥ ΤΑΜΙΕΥΤΗΡΙΟΥ ΘΕΣΣΑΛΟΝΙΚΗΣ	2007	200.000,00
CHRYSLER JEEP HELLAS ΑΒΕΕ	ΜΕΛΕΤΗ ΚΑΙ ΕΠΙΒΛΕΨΗ Η/Μ ΕΓΚΑΤΑΣΤΑΣΕΩΝ ΓΙΑ ΤΟ ΣΥΝΕΡΓΕΙΟ ΑΥΤΟΚΙΝΗΤΩΝ CHRYSLER - JEEP- DODGE ΣΤΗ ΛΕΩΦΟΡΟ ΒΟΥΛΙΑΓΜΕΝΗΣ	2007	350.000,00
ΑΘΗΝΑΙΣ ΑΕ	ΜΕΛΕΤΗ ΕΠΙΒΛΕΨΗ Η/Μ ΕΓΚΑΤΑΣΤΑΣΕΩΝ ΓΙΑ ΤΗΝ ΑΝΕΓΕΡΣΗ ΚΑΤΟΙΚΙΩΝ ΤΥΠΟΥ LOFT ΣΕ ΚΑΘ' ΥΨΟΣ ΠΡΟΣΘΗΚΗ ΣΕ ΔΙΩΡΟΦΟ ΥΠΑΡΧΟΝ ΚΤΙΡΙΟ ΚΑΙ ΑΛΛΑΓΗ ΧΡΗΣΗΣ ΣΕ ΤΜΗΜΑΤΑ ΤΟΥ ΙΣΟΓΕΙΟΥ	2007	2.500.000,00

NOVOTEL ATHENS	ΜΕΛΕΤΗ Η/Μ ΕΓΚΑΤΑΣΤΑΣΕΩΝ ΓΙΑ ΤΗΝ ΑΝΑΚΑΙΝΙΣΗ ΙΣΟΓΕΙΩΝ ΚΟΙΝΟΧΡΗΣΤΩΝ ΧΩΡΩΝ ΞΕΝΟΔΟΧΕΙΟΥ 4*, 400 ΚΛΙΝΩΝ	2007	100.000,00
POSEIDONION GRAND HOTEL - ΠΡΩΤΟΒΟΥΛΙΑ ΣΠΕΤΣΩΝ ΑΕ	ΜΕΛΕΤΗ ΚΑΙ ΕΠΙΒΛΕΨΗ Η/Μ ΕΓΚΑΤΑΣΤΑΣΕΩΝ ΓΙΑ ΤΗΝ ΑΝΑΚΑΙΝΙΣΗ ΞΕΝΟΔΟΧΕΙΟΥ "ΠΟΣΕΙΔΩΝΙΟ" ΣΤΙΣ ΣΠΕΤΣΕΣ	2006	1.000.000,00
ΞΕΝΟΔΟΧΕΙΟ "ΖΑΤΟΥΝΑ" - ΚΛΗΡΟΔΟΤΗΜΑ Π. Χ. ΛΥΜΠΕΡΟΠΟΥΛΟΥ	ΜΕΛΕΤΗ Η/Μ ΕΓΚΑΤΑΣΤΑΣΕΩΝ ΓΙΑ ΤΗ ΜΕΤΑΤΡΟΠΗ ΔΥΟ ΠΑΛΑΙΩΝ ΚΤΙΡΙΩΝ ΣΕ ΞΕΝΟΔΟΧΕΙΟ	2006	250.000,00
GALAXY HOTEL IRAKLIO - ΟΙΚΟΝΟΜΟΥ Α.Ε.	ΜΕΛΕΤΗ Η/Μ ΕΓΚΑΤΑΣΤΑΣΕΩΝ ΓΙΑ ΤΗΝ ΑΝΑΚΑΙΝΙΣΗ ΞΕΝΟΔΟΧΕΙΟΥ 5* ΣΤΟ ΗΡΑΚΛΕΙΟ ΚΡΗΤΗΣ	2006	700.000,00
ΣΙΤΙΑ ΒΕΑΤΣΗ HOTEL - ΕΛΛΗΝΙΚΑΙ ΤΟΥΡΙΣΤΙΚΕΣ ΞΕΝΟΔΟΧΕΙΑΚΕΣ ΕΠΙΧΕΙΡΗΣΕΙΣ ΚΡΗΤΗΣ ΑΕ	ΜΕΛΕΤΗ ΚΑΙ ΕΠΙΒΛΕΨΗ Η/Μ ΕΓΚΑΤΑΣΤΑΣΕΩΝ ΓΙΑ ΤΗΝ ΑΝΑΚΑΙΝΙΣΗ ΞΕΝΟΔΟΧΕΙΟΥ 350 ΚΛΙΝΩΝ, ΣΗΤΕΙΑ ΚΡΗΤΗΣ	2006	600.00,00
ΨΥΧΙΑΤΡΙΚΟ ΝΟΣΟΚΟΜΕΙΟ ΚΕΡΚΥΡΑΣ	ΜΕΛΕΤΗ Η/Μ ΕΓΚΑΤΑΣΤΑΣΕΩΝ, ΑΝΑΠΛΑΙΩΣΗ ΚΑΙ ΠΡΟΣΘΗΚΗ 4ΩΡΟΦΟΥ ΚΤΙΡΙΟΥ ΕΞΩΤΕΡΙΚΩΝ ΙΑΤΡΕΙΩΝ	2006-2008	293.000,00
NEW HOTEL – YES HOTELS	ΜΕΛΕΤΗ ΕΠΙΒΛΕΨΗ Η/Μ ΕΓΚΑΤΑΣΤΑΣΕΩΝ ΓΙΑ ΤΗΝ ΑΝΑΚΑΙΝΙΣΗ ΞΕΝΟΔΟΧΕΙΟΥ 5* "OLYMPIC PALACE" ΣΤΗΝ ΟΔΟ ΦΙΛΕΛΛΗΝΩΝ ΑΘΗΝΑ	2006-2011	2.000.000,00
ΔΗΜΟΣ ΦΑΛΑΝΘΟΥ	ΜΕΛΕΤΗ Η/Μ ΕΓΚΑΤΑΣΤΑΣΕΩΝ ΓΙΑ ΤΗΝ ΕΠΙΣΚΕΥΗ ΚΑΙ ΤΗΝ ΠΡΟΣΑΡΜΟΓΗ ΣΤΟ ΜΟΥΣΕΙΟΛΟΓΙΚΟ ΠΡΟΓΡΑΜΜΑ ΚΤΙΡΙΟΥ ΠΡΙΣΤΗΡΙΟΥ ΔΑΣΙΚΟΥ ΜΟΥΣΕΙΟΥ ΣΤΟ ΧΡΥΣΟΒΙΤΣΙ ΑΡΚΑΔΙΑΣ	2006	70.000,00
ΑΝΑΠΟΛΙΣ Κ. ΜΠΙΖΑΝΗΣ ΑΝΑΠΤΥΞΙΑΚΕΣ ΚΑΙ ΠΟΛΙΤΙΣΤΙΚΕΣ ΔΡΑΣΕΙΣ ΕΕ	ΜΕΛΕΤΗ Η/Μ ΕΓΚΑΤΑΣΤΑΣΕΩΝ ΓΙΑ ΤΗ ΜΕΤΑΤΡΟΠΗ ΠΑΛΑΙΟΥ ΕΛΑΙΟΤΡΙΒΕΙΟΥ ΣΕ ΠΟΛΥΛΕΙΤΟΥΡΓΙΚΟ ΧΩΡΟ ΜΟΥΣΕΙΑΚΩΝ ΕΚΔΗΛΩΣΕΩΝ ΚΑΙ ΠΟΛΙΤΙΣΜΟΥ	2006	100.000,00
ΚΥΠΡΙΑΚΗ ΔΗΜΟΚΡΑΤΙΑ ΥΠΟΥΡΓΕΙΟ ΣΥΓΚΟΙΝΩΝΙΩΝ ΚΑΙ ΕΡΓΩΝ	ΜΕΛΕΤΗ ΚΑΙ ΕΠΙΒΛΕΨΗ Η/Μ ΕΓΚΑΤΑΣΤΑΣΕΩΝ ΓΙΑ ΤΗΝ ΑΝΑΚΑΙΝΙΣΗ ΑΝΑΔΙΑΡΡΥΘΜΙΣΗ ΠΡΕΣΒΕΥΤΙΚΗΣ ΚΑΤΟΙΚΙΑΣ ΤΗΣ ΚΥΠΡΙΑΚΗΣ ΔΗΜΟΚΡΑΤΙΑΣ	2005	800.000,00
ΠΟΛΙΤΙΣΤΙΚΟ ΙΔΡΥΜΑ ΟΜΙΛΟΥ ΠΕΙΡΑΙΩΣ	ΜΕΛΕΤΗ Η/Μ ΕΓΚΑΤΑΣΤΑΣΕΩΝ ΓΙΑ ΤΗΝ ΑΠΟΚΑΤΑΣΤΑΣΗ ΚΤΙΡΙΩΝ ΤΟΥ ΜΟΥΣΕΙΟΥ ΠΛΙΝΘΟΚΕΡΑΜΟΠΟΪΑΣ ΣΤΟ ΣΥΓΚΡΟΤΗΜΑ ΤΣΑΛΑΠΑΤΑ ΣΤΟ ΒΟΛΟ	2005	350.000,00
Ι. ΔΟΥΡΑΜΠΕΗΣ & ΥΙΟΙ Ο.Ε.	ΜΕΛΕΤΗ - ΕΠΙΒΛΕΨΗ Η/Μ ΕΓΚΑΤΑΣΤΑΣΕΩΝ ΑΝΑΚΑΙΝΙΣΗΣ ΕΣΤΙΑΤΟΡΙΟΥ	2005	100.000,00
GERLING	ΜΕΛΕΤΗ Η/Μ ΕΓΚΑΤΑΣΤΑΣΕΩΝ ΓΙΑ ΤΗΝ ΑΝΑΚΑΤΑΣΚΕΥΗ ΜΕΤΑΤΡΟΠΗ ΟΡΟΦΩΝ ΚΤΙΡΙΟΥ ΚΑΝΤΩΡ ΑΕ	2005	150.000,00
BERGMAN KORD	ΜΕΛΕΤΗ Η/Μ ΕΓΚΑΤΑΣΤΑΣΕΩΝ ΓΙΑ ΤΗΝ ΑΝΑΚΑΙΝΙΣΗ ΚΤΙΡΙΟΥ ΓΡΑΦΕΙΩΝ	2005	420.000,00
ΕΘΝΙΚΟ ΜΟΥΣΕΙΟ ΣΥΓΧΡΟΝΗΣ ΤΕΧΝΗΣ	ΜΕΛΕΤΗ Η/Μ ΕΓΚΑΤΑΣΤΑΣΕΩΝ ΓΙΑ ΤΟ ΕΘΝΙΚΟ ΜΟΥΣΕΙΟ ΣΥΓΧΡΟΝΗΣ ΤΕΧΝΗΣ ΣΤΟ ΔΙΑΤΗΡΗΤΕΟ ΚΤΙΡΙΟ ΦΙΞ	2004-2006	11.000.000,00
PUBLIC	ΜΕΛΕΤΗ Η/Μ ΕΓΚΑΤΑΣΤΑΣΕΩΝ ΓΙΑ ΤΗΝ ΑΠΟΚΑΤΑΣΤΑΣΗ ΜΕΓΑΡΟΥ ΠΑΛΛΗ ΣΤΟ ΣΥΝΤΑΓΜΑ ΚΑΙ ΔΙΑΜΟΡΦΩΣΗ ΤΟΥ ΣΕ ΠΟΛΥΚΑΤΑΣΤΗΜΑ ΚΑΙ ΕΣΤΙΑΤΟΡΙΟ	2004	2.200.000,00

ΔΗΜΟΣ ΝΑΞΟΥ	ΜΕΛΕΤΗ Η/Μ ΕΓΚΑΤΑΣΤΑΣΕΩΝ ΓΙΑ ΤΗΝ ΕΠΙΣΚΕΥΗ ΤΗΣ ΣΧΟΛΗΣ ΟΥΡΣΟΥΛΙΝΩΝ ΝΑΞΟΥ ΚΑΙ ΜΕΤΑΤΡΟΠΗ ΤΗΣ ΣΕ ΠΟΛΙΤΙΣΤΙΚΟ ΚΕΝΤΡΟ	2004-2005	500.000,00
ΟΤΕ Α.Ε.	ΜΕΛΕΤΗ Η/Μ ΕΓΚΑΤΑΣΤΑΣΕΩΝ 100 ΚΑΤΑΣΤΗΜΑΤΩΝ ΟΤΕ SHOPS - COSMOTE ΣΕ ΟΛΗ ΤΗΝ ΕΛΛΑΔΑ	2004-2005	5.000.000,00
ΔΗΜΟΣ ΠΑΤΡΕΩΝ	ΜΕΛΕΤΗ Η/Μ ΕΓΚΑΤΑΣΤΑΣΕΩΝ ΓΙΑ ΤΗΝ ΑΝΑΚΑΤΑΣΚΕΥΗ ΑΝΑΚΑΙΝΙΣΗ ΑΓΟΡΑΣ ΑΡΓΥΡΗ	2004	580.000,00
ΚΑΝΤΩΡ Α.Ε.	ΜΕΛΕΤΗ - ΕΠΙΒΛΕΨΗ Η/Μ ΕΓΚΑΤΑΣΤΑΣΕΩΝ ΑΝΑΚΑΙΝΙΣΗΣ ΚΤΙΡΙΟΥ ΓΡΑΦΕΙΩΝ ΤΗΣ ΚΑΝΤΩΡ Α.Ε. ΕΠΙ ΤΩΝ ΟΔΩΝ ΟΜΗΡΟΥ ΚΑΙ ΒΗΣΣΑΡΙΩΝΟΣ	2004	800.000,00
AUTO POINT Α.Ε.	ΜΕΛΕΤΗ Η/Μ ΕΓΚΑΤΑΣΤΑΣΕΩΝ ΑΝΑΚΑΙΝΙΣΗΣ ΚΑΤΑΣΤΗΜΑΤΩΝ VOLVO (ΔΥΟ ΚΑΤΑΣΤΗΜΑΤΑ)	2004	250.000,00
ΝΟΜ/ΚΗ ΑΥΤ/ΣΗ ΧΙΟΥ	ΜΕΛΕΤΗ Η/Μ ΕΓΚΑΤΑΣΤΑΣΕΩΝ ΓΙΑ ΤΗΝ ΑΠΟΚΑΤΑΣΤΑΣΗ ΚΑΣΤΡΟΥ ΠΥΡΓΟΥ ΠΙΤΥΟΥΣ ΧΙΟΥ	2003-2004	150.000,00
ΠΑΝΕΛΛΗΝΙΟ ΙΕΡΟ ΙΔΡΥΜΑ ΕΥΑΓΓΕΛΙΣΤΡΙΑΣ ΠΑΝΑΓΙΑ ΤΗΝΟΥ	ΜΕΛΕΤΗ-ΕΠΙΒΛΕΨΗ Η/Μ ΕΓΚΑΤΑΣΤΑΣΕΩΝ ΑΝΑΚΑΙΝΙΣΗ ΧΩΡΩΝ ΓΡΑΦΕΙΩΝ ΚΑΙ ΜΟΥΣΕΙΩΝ ΤΟΥ ΙΕΡΟΥ ΙΔΡΥΜΑΤΟΣ	2003-2004	1.800.000,00
ΙΟΝΙΟ ΠΑΝΕΠΙΣΤΗΜΙΟ	ΜΕΛΕΤΗ Η/Μ ΕΓΚΑΤΑΣΤΑΣΕΩΝ ΑΝΑΚΑΙΝΙΣΗΣ ΚΤΙΡΙΟΥ ΚΑΠΟΔΙΣΤΡΙΑ ΣΤΗΝ ΚΕΡΚΥΡΑ	2003-2004	1.500.000,00
ΠΑΝΕΠΙΣΤΗΜΙΟ ΘΕΣΣΑΛΙΑΣ	ΜΕΛΕΤΗ Η/Μ ΕΓΚΑΤΑΣΤΑΣΕΩΝ ΑΝΑΚΑΙΝΙΣΗΣ ΔΙΑΤΗΡΗΤΕΟΥ ΚΤΙΡΙΟΥ ΤΣΙΚΡΙΚΗ ΣΤΟ ΒΟΛΟ	2003-2004	650.000,00
ΔΗΜΟΣ ΚΑΡΛΟΒΑΣΙΩΝ	ΜΕΛΕΤΗ Η/Μ ΕΓΚΑΤΑΣΤΑΣΕΩΝ ΠΟΡΦΥΡΙΑΔΑΣ ΣΧΟΛΗΣ ΣΤΗΝ ΣΑΜΟ	2003-2004	500.000,00
ΕΛΙΝΤΟΥΡ Α.Ε. «POSEIDON RESORT»	ΜΕΛΕΤΗ-ΕΠΙΒΛΕΨΗ Η/Μ ΕΓΚΑΤΑΣΤΑΣΕΩΝ ΜΕΤΑΤΡΟΠΗΣ ΧΩΡΩΝ ΣΕ ΣΥΝΕΔΡΙΑΚΟ ΚΕΝΤΡΟ 500 ΑΤΟΜΩΝ ΑΝΑΚΑΙΝΙΣΗ ΕΣΤΙΑΤΟΡΙΟΥ BAR ΞΕΝΟΔΟΧΕΙΟΥ «POSEIDON RESORT»	2003-2004	800.000,00
ΕΛΛΗΝΟΑΜΕΡΙΚΑΝΙΚΟ ΚΕΝΤΡΟ ΤΕΧΝΩΝ ΧΑΛΑΝΔΡΙΟΥ	ΜΕΛΕΤΗ-ΕΠΙΒΛΕΨΗ Η/Μ ΕΓΚΑΤΑΣΤΑΣΕΩΝ ΓΙΑ ΤΗΝ ΝΕΑ ΑΙΘΟΥΣΑ, ΤΟ ΓΗΠΕΔΟ ΜΠΑΣΚΕΤ - ΚΟΛΥΜΒΗΤΗΡΙΟ ΣΤΟΥΣ ΧΩΡΟΥΣ ΤΟΥ ACS	2003-2004	1.000.000,00
ΑΤΤΙΚΟ ΜΕΤΡΟ Α.Ε.	ΜΕΛΕΤΗ Η/Μ ΕΓΚΑΤΑΣΤΑΣΕΩΝ ΕΚΚΛΗΣΙΑΣ «ΠΑΝΤΑΝΑΣΣΑ» ΣΤΟ ΜΟΝΑΣΤΗΡΑΚΙ	2003	200.000,00
ΔΕ.Α.Ε.	ΜΕΛΕΤΗ Η/Μ ΕΓΚΑΤΑΣΤΑΣΕΩΝ ΓΙΑ ΤΟ ΒΙΟΜΗΧΑΝΙΚΟ ΜΟΥΣΕΙΟ ΕΡΜΟΥΠΟΛΗΣ ΣΥΡΟΥ	2003	500.000,00
ΙΕΡΑ ΜΟΝΗ ΑΡΕΙΑΣ ΝΑΥΠΛΙΟΥ	ΜΕΛΕΤΗ ΑΝΑΚΑΙΝΙΣΗΣ Η/Μ ΕΓΚΑΤΑΣΤΑΣΕΩΝ ΙΕΡΑΣ ΜΟΝΗΣ	2003	210.000,00
ΝΟΜ/ΚΗ ΑΥΤ/ΣΗ ΧΙΟΥ Δ.Τ.Υ.	ΜΕΛΕΤΗ Η/Μ ΕΓΚΑΤΑΣΤΑΣΕΩΝ Α.Ε.Ν. ΜΗΧ/ΚΩΝ ΧΙΟΥ	2003	1.500.000,00
«ALBATROSS» ΞΕΝΟΔΟΧΕΙΑΚΕΣ ΕΠΙΧΕΙΡΗΣΕΙΣ Α.Ε.	ΜΕΛΕΤΗ-ΕΠΙΒΛΕΨΗ Η/Μ ΕΓΚΑΤΑΣΤΑΣΕΩΝ ΑΝΑΚΑΙΝΙΣΗΣ ΞΕΝΟΔΟΧΕΙΟΥ «ALBATROSS» ΣΤΗΝ ΑΘΗΝΑ	2003	1.200.000,00
GERAKINA Α.Ε.	ΜΕΛΕΤΗ-ΕΠΙΒΛΕΨΗ Η/Μ ΕΓΚΑΤΑΣΤΑΣΕΩΝ ΑΝΑΚΑΙΝΙΣΗΣ ΧΩΡΩΝ LOBBY, ΕΣΤΙΑΤΟΡΙΟΥ ΚΑΙ BAR ΤΟΥ ΞΕΝΟΔΟΧΕΙΟΥ «GERAKINA BEACH» ΣΤΗΝ ΧΑΛΚΙΔΙΚΗ	2003	100.000,00
ΞΕΝΟΔΟΧΕΙΟ «ΠΑΛΙΡΡΟΙΑ»	ΜΕΛΕΤΗ-ΕΠΙΒΛΕΨΗ ΑΝΑΚΑΙΝΙΣΗΣ Η/Μ ΕΓΚΑΤΑΣΤΑΣΕΩΝ ΞΕΝΟΔΟΧΕΙΟΥ «ΠΑΛΙΡΡΟΙΑ» ΣΤΗΝ ΧΑΛΚΙΔΑ	2003	1.000.000,00
Κ. ΔΟΥΡΟΣ Α.Ε.	ΜΕΛΕΤΗ Η/Μ ΕΓΚΑΤΑΣΤΑΣΕΩΝ ΑΝΑΚΑΙΝΙΣΗΣ ΞΕΝΟΔΟΧΕΙΟΥ «JASON» ΣΤΗΝ ΑΘΗΝΑ	2003	

ΤΡΑΠΕΖΑ ΠΕΙΡΑΙΩΣ Α.Ε.	ΜΕΛΕΤΗ Η/Μ ΕΓΚΑΤΑΣΤΑΣΕΩΝ ΓΙΑ ΤΗΝ ΑΝΑΚΑΙΝΙΣΗ ΤΟΥ ΑΡΧΟΝΤΙΚΟΥ ΚΟΥΡΤΙΔΗ ΣΤΟ ΣΟΥΦΛΙ ΚΑΙ ΤΗΝ ΜΕΤΑΤΡΟΠΗ ΤΟΥ ΣΕ ΜΟΥΣΕΙΟ ΜΕΤΑΞΕΙΟΥ	2003	300.000,00
ΕΠΙΤΡΟΠΗ ΑΝΑΔΕΙΞΗΣ & ΕΝΟΠΟΙΗΣΗΣ ΑΡΧΑΙΟΛΟΓΙΚΩΝ ΧΩΡΩΝ ΜΑΡΑΘΩΝΑ	ΜΕΛΕΤΗ Η/Μ ΕΓΚΑΤΑΣΤΑΣΕΩΝ ΑΝΑΚΑΙΝΙΣΗΣ ΜΟΥΣΕΙΟΥ & ΠΕΡΙΒΑΛΛΟΝΤΟΣ ΧΩΡΟΥ	2002-2003	250.000,00
PLAZA RESORT AQUIS - ΑΒΡΑΝΤΙΝΗΣ Κ.	ΜΕΛΕΤΗ ΚΑΙ ΕΠΙΒΛΕΨΗ Η/Μ ΕΓΚΑΤΑΣΤΑΣΕΩΝ ΑΝΑΚΑΙΝΙΣΗΣ ΞΕΝΟΔΟΧΕΙΟΥ 5* ΣΤΗΝ ΠΑΛΑΙΑ ΦΩΚΑΙΑ	2002-2003	3.000.000,00
CENTRAL ATHENS HOTEL	ΜΕΛΕΤΗ ΚΑΙ ΕΠΙΒΛΕΨΗ Η/Μ ΕΓΚΑΤΑΣΤΑΣΕΩΝ ΑΝΑΚΑΙΝΙΣΗΣ ΞΕΝΟΔΟΧΕΙΟΥ 3* (ΠΡΩΗΝ "ΑΦΡΟΔΙΤΗ"), 84 ΚΛΙΝΩΝ ΣΤΗΝ ΑΘΗΝΑ	2002-2003	400.000,00
ΑΚΤΕ Α.Ε.	ΜΕΛΕΤΗ-ΕΠΙΒΛΕΨΗ Η/Μ ΕΓΚΑΤΑΣΤΑΣΕΩΝ ΑΝΑΚΑΙΝΙΣΗΣ ΞΕΝΟΔΟΧΕΙΟΥ «ΑΜΑΖΟΝ» ΣΤΗΝ ΑΘΗΝΑ	2002-2003	550.000,00
ΕΚΤΕΡ ΑΕ	ΜΕΛΕΤΗ Η/Μ ΕΓΚΑΤΑΣΤΑΣΕΩΝ ΥΠΟΚΑΤΑΣΤΗΜΑΤΟΣ ΕΘΝΙΚΗΣ ΤΡΑΠΕΖΑΣ ΠΑΤΡΩΝ	2002	200.000,00
ΕΘΝΙΚΗ ΤΡΑΠΕΖΑ ΤΗΣ ΕΛΛΑΔΟΣ	ΜΕΛΕΤΗ Η/Μ ΕΓΚΑΤΑΣΤΑΣΕΩΝ ΥΠΟΚΑΤΑΣΤΗΜΑΤΟΣ ΕΘΝΙΚΗΣ ΤΡΑΠΕΖΑΣ ΕΛΛΑΔΟΣ ΗΡΑΚΛΕΙΟΥ ΚΡΗΤΗΣ	2002	300.000,00
ΛΗΤΩ Α.Ε.	ΜΕΛΕΤΗ –ΕΠΙΒΛΕΨΗ Η/Μ ΕΓΚΑΤΑΣΤΑΣΕΩΝ ΑΝΑΚΑΙΝΙΣΗ ΤΡΙΩΝ ΚΑΤΑΣΤΗΜΑΤΩΝ ΛΗΤΩ	2002	300.000,00
ΞΕΝΟΔΟΧΕΙΟ «ΚΡΟΝΟΣ»	ΜΕΛΕΤΗ-ΕΠΙΒΛΕΨΗ Η/Μ ΕΓΚΑΤΑΣΤΑΣΕΩΝ ΑΝΑΚΑΙΝΙΣΗΣ ΞΕΝΟΔΟΧΕΙΟΥ «ΚΡΟΝΟΣ» ΣΤΗΝ ΑΘΗΝΑ	2002	350.000,00
ΞΕΝΟΔΟΧΕΙΟ «STRATOS VASSILIKOS»	ΜΕΛΕΤΗ Η/Μ ΕΓΚΑΤΑΣΤΑΣΕΩΝ ΑΝΑΚΑΙΝΙΣΗΣ ΞΕΝΟΔΟΧΕΙΟΥ «STRATOS VASSILIKOS» (ΠΡΩΗΝ «RIVA») ΣΤΗΝ ΑΘΗΝΑ	2002	750.000,00
ΞΕΝΟΔΟΧΕΙΟ «ESPERIA PALACE»	ΜΕΛΕΤΗ-ΕΠΙΒΛΕΨΗ Η/Μ ΕΓΚΑΤΑΣΤΑΣΕΩΝ ΑΝΑΚΑΙΝΙΣΗΣ ΕΣΤΙΑΤΟΡΙΟΥ ΞΕΝΟΔΟΧΕΙΟΥ «ESPERIA PALACE» ΣΤΗΝ ΑΘΗΝΑ	2002	50.000,00
THE ATHENIAN CALLIRHOE EXCLUSIVE HOTEL	ΤΡΟΠΟΠΟΙΗΣΗ ΜΕΛΕΤΗΣ ΚΑΙ ΕΠΙΒΛΕΨΗ Η/Μ ΕΓΚΑΤΑΣΤΑΣΕΩΝ ΑΝΑΚΑΙΝΙΣΗΣ ΞΕΝΟΔΟΧΕΙΟΥ 4* (ΠΡΩΗΝ "ΧΡΙΣΤΙΝΑ") ΣΤΗΝ ΑΘΗΝΑ	2002	700.000,00
ΗΣΑΠ Α.Ε.	ΜΕΛΕΤΗ-ΕΠΙΒΛΕΨΗ Η/Μ ΕΓΚΑΤΑΣΤΑΣΕΩΝ ΑΝΑΠΛΑΣΗΣ ΣΤΑΘΜΟΥ ΕΙΡΗΝΗ	2001-2002	1.000.000,00
ΒΡΕΤΑΝΙΚΟ ΣΥΜΒΟΥΛΙΟ	ΜΕΛΕΤΗ-ΕΠΙΒΛΕΨΗ Η/Μ ΕΓΚΑΤΑΣΤΑΣΕΩΝ ΑΝΑΚΑΙΝΙΣΗΣ ΚΤΙΡΙΟΥ ΤΟΥ ΒΡΕΤΑΝΙΚΟΥ ΣΥΜΒΟΥΛΙΟΥ ΣΤΟ ΚΟΛΩΝΑΚΙ	2001-2002	600.000,00
ΥΠΟΥΡΓΕΙΟ ΜΕΤΑΦΟΡΩΝ ΚΑΙ ΕΠΙΚΟΙΝΩΝΙΩΝ Υ.Π.Α.	ΜΕΛΕΤΗ Η/Μ ΕΓΚΑΤΑΣΤΑΣΕΩΝ ΕΝΟΠΟΙΗΣΗΣ ΚΕΝΤΡΙΚΩΝ ΧΩΡΩΝ ΑΕΡΟΣΤΑΘΜΟΥ ΜΑΚΕΔΟΝΙΑ ΣΤΗΝ ΘΕΣΣΑΛΟΝΙΚΗ	2001	1.761.000,00
EUROMEDICA Α.Ε. ΑΘΗΝΑΙΟΝ Α'	ΜΕΛΕΤΗ ΒΕΛΤΙΩΣΗΣ Η/Μ ΕΓΚΑΤΑΣΤΑΣΕΩΝ	1999	293.000,00
ΞΕΝΙΑ ΚΑΣΤΑΝΙΑΣ	ΜΕΛΕΤΗ ΚΑΙ ΕΠΙΒΛΕΨΗ Η/Μ ΕΓΚΑΤΑΣΤΑΣΕΩΝ ΑΝΑΚΑΙΝΙΣΗΣ ΞΕΝΟΔΟΧΕΙΟΥ ΣΤΗ ΚΑΣΤΑΝΙΑ ΚΟΡΙΝΘΙΑΣ	1999	117.000,00
ΔΕΠΑΝΟΜ	ΜΕΛΕΤΗ Η/Μ ΕΓΚΑΤΑΣΤΑΣΕΩΝ ΑΝΑΚΑΤΑΣΚΕΥΗΣ ΠΤΕΡΥΓΑΣ ΑΧΕΠΑ, ΝΟΣΟΚΟΜΕΙΟΥ ΕΥΑΓΓΕΛΙΣΜΟΣ	1999-2001	2.054.000,00

ΕΤΒΑ Α.Ε.	ΜΕΛΕΤΗ Η/Μ ΕΓΚΑΤΑΣΤΑΣΕΩΝ ΔΙΑΤΗΡΗΤΕΟΥ ΚΤΙΡΙΟΥ ΚΑΙ ΜΕΤΑΤΡΟΠΗ ΤΟΥ ΣΕ ΚΕΝΤΡΙΚΟ ΥΠΟΚΑΤΑΣΤΗΜΑ ΤΡΑΠΕΖΑΣ ΕΤΒΑ ΠΑΤΡΩΝ ΚΑΙ ΔΥΟ ΟΡΟΦΩΝ ΓΡΑΦΕΙΩΝ	1999	470.000,00
ΥΠΟΥΡΓΕΙΟ ΠΟΛΙΤΙΣΜΟΥ Τ.Α.Π.Α.	ΜΕΛΕΤΗ Η/Μ ΕΓΚΑΤΑΣΤΑΣΕΩΝ ΓΙΑ ΤΗΝ ΣΥΝΟΛΙΚΗ ΑΝΑΔΕΙΞΗ ΤΗΣ ΑΚΡΟΠΟΛΕΩΣ ΤΟΥ ΚΑΣΤΡΟΥ ΣΙΦΝΟΥ	1996	169.000,00
POSEIDON RESORT - ΕΛΙΝΤΟΥΡ Α.Ε.	ΜΕΛΕΤΗ Η/Μ ΕΓΚΑΤΑΣΤΑΣΕΩΝ ΑΝΑΚΑΙΝΙΣΗΣ ΔΩΜΑΤΙΩΝ ΣΥΓΚΡΟΤΗΜΑΤΟΣ RESINDANCE ΞΕΝΟΔΟΧΕΙΟΥ 5* ΣΤΟ ΛΟΥΤΡΑΚΙ	1996	250.000,00
ΨΥΧΙΑΤΡΙΚΟ ΝΟΣΟΚΟΜΕΙΟ ΚΕΡΚΥΡΑΣ	ΜΕΛΕΤΗ Η/Μ ΕΓΚΑΤΑΣΤΑΣΕΩΝ ΑΝΑΚΑΤΑΣΚΕΥΗΣ ΔΙΑΤΗΡΗΤΕΟΥ ΚΤΙΡΙΟΥ ΑΡΕΤΑΙΟΣ ΓΙΑ ΣΤΕΓΑΣΗ ΧΡΟΝΙΩΝ ΑΣΘΕΝΩΝ	1995-1999	235.000,00
ΔΗΜΟΣ ΚΑΛΑΜΑΤΑΣ	ΜΕΛΕΤΗ Η/Μ ΕΓΚΑΤΑΣΤΑΣΕΩΝ ΔΙΑΡΡΥΘΜΙΣΗΣ ΚΑΙ ΜΕΤΑΤΡΟΠΗΣ ΤΟΥ ΔΙΑΤΗΡΗΤΕΟΥ ΚΤΙΡΙΟΥ ΛΑΛΕΑ ΣΕ ΚΕΝΤΡΟ ΨΥΧΙΚΗΣ ΥΓΙΕΙΝΗΣ	1992-1993	88.000,00
Π.Α.Ε.Γ.Α.Ε.	ΜΕΛΕΤΗ - ΑΝΑΚΑΙΝΙΣΗΣ ΗΛΕΚΤΡΙΚΩΝ ΕΓΚΑΤΑΣΤΑΣΕΩΝ ΚΤΙΡΙΟΥ ΓΕΝΙΚΩΝ ΑΠΟΘΗΚΩΝ ΕΛΛΑΔΟΣ ΣΤΟΝ ΠΕΙΡΑΙΑ	1992	29.000,00

• **ΑΝΑΠΛΑΣΕΙΣ / ΔΙΑΜΟΡΦΩΣΕΙΣ ΠΛΑΤΕΙΩΝ ΚΑΙ ΕΞΩΤΕΡΙΚΩΝ ΧΩΡΩΝ**

<b>ΦΟΡΕΑΣ</b>	<b>ΠΕΡΙΓΡΑΦΗ ΕΡΓΟΥ</b>	<b>ΠΕΡΙΟΔΟΣ</b>	<b>ΠΡΟΫΠ/ΣΜΟΣ Η/Μ σε ΕΥΡΩ</b>
ΠΙΟΠ ΤΡΑΠΕΖΑ ΑΕ	ΜΕΛΕΤΗ Η/Μ ΕΓΚΑΤΑΣΤΑΣΕΩΝ ΓΙΑ ΤΗΝ ΑΝΑΠΛΑΣΗ ΠΛΑΤΕΙΑΣ ΣΤΟ ΣΟΥΦΛΙ	2010	100.000,00
ΔΗΜΟΣ ΚΑΛΑΜΑΤΑΣ	ΜΕΛΕΤΗ Η/Μ ΕΓΚΑΤΑΣΤΑΣΕΩΝ ΓΙΑ ΤΗΝ ΑΝΑΠΛΑΣΗ ΠΛΑΤΕΙΑΣ ΥΠΑΠΑΝΤΗΣ ΔΗΜΟΥ ΚΑΛΑΜΑΤΑΣ	2010	300.000,00
ΔΗΜΟΣ ΑΡΧΑΝΩΝ	ΜΕΛΕΤΗ Η/Μ ΕΓΚΑΤΑΣΤΑΣΕΩΝ ΓΙΑ ΤΗΝ ΑΝΑΠΛΑΣΗ ΠΑΛΙΑΣ ΗΛΕΚΤΡΙΚΗΣ ΤΟΥ ΔΗΜΟΥ ΑΡΧΑΝΩΝ ΚΡΗΤΗΣ	2008-2010	250.000,00
ΔΙΕΘΝΗΣ ΑΕΡΟΛΙΜΕΝΑΣ ΑΘΗΝΩΝ	ΟΡΙΣΤΙΚΗ ΜΕΛΕΤΗ Η/Μ ΕΓΚΑΤΑΣΤΑΣΕΩΝ ΠΑΡΑΛΙΑΚΟΥ ΔΑΣΟΥΣ ΑΡΤΕΜΙΔΟΣ ΑΤΤΙΚΗΣ	2006	
ΔΗΜΟΣ ΒΟΥΛΑΣ	ΜΕΛΕΤΗ Η/Μ ΕΓΚΑΤΑΣΤΑΣΕΩΝ ΑΝΑΠΛΑΣΗΣ ΤΗΣ ΠΛΑΤΕΙΑΣ ΗΡΩΩΝ ΣΤΗ ΒΟΥΛΑ	2005	650.000,00
ΔΗΜΟΣ ΧΟΛΑΡΓΟΥ	ΜΕΛΕΤΗ Η/Μ ΕΓΚΑΤΑΣΤΑΣΕΩΝ ΔΙΑΜΟΡΦΩΣΗΣ ΠΡΟΑΥΛΙΟΥ ΧΩΡΟΥ ΣΧΟΛΕΙΩΝ ΧΟΛΑΡΓΟΥ	2003	90.000,00
ΔΗΜΟΣ ΦΑΛΑΙΣΙΑΣ	ΜΕΛΕΤΗ Η/Μ ΕΓΚΑΤΑΣΤΑΣΕΩΝ ΑΝΑΠΛΑΣΗΣ ΠΛΑΤΕΙΑΣ ΛΕΟΝΤΑΡΙΟΥ ΑΡΚΑΔΙΑΣ	2003	110.000,00
ΔΗΜΟΣ ΤΡΙΠΟΛΗΣ	ΜΕΛΕΤΗ Η/Μ ΕΓΚΑΤΑΣΤΑΣΕΩΝ ΑΝΑΠΛΑΣΗΣ ΠΛΑΤΕΙΑΣ ΆΡΕΩΣ ΣΤΗΝ ΤΡΙΠΟΛΗ	2001	300.000,00
ΒΙΠΕΤΒΑ	ΜΕΛΕΤΗ Η/Μ ΕΓΚΑΤΑΣΤΑΣΕΩΝ ΠΛΑΤΕΙΑΣ ΔΗΜΟΥ ΧΕΡΣΟΝΗΣΟΥ ΚΡΗΤΗΣ	2000	59.000,00
ΔΗΜΟΣ ΨΑΧΝΩΝ	ΜΕΛΕΤΗ Η/Μ ΕΓΚΑΤΑΣΤΑΣΕΩΝ ΑΝΑΠΛΑΣΗΣ ΚΕΝΤΡΙΚΗΣ ΠΛΑΤΕΙΑΣ Δ. ΨΑΧΝΩΝ, ΕΥΒΟΙΑΣ	1999	117.000,00
ΔΗΜΟΣ ΚΑΛΑΜΑΤΑΣ	ΜΕΛΕΤΗ Η/Μ ΕΓΚΑΤΑΣΤΑΣΕΩΝ ΑΝΑΠΛΑΣΗΣ ΠΛΑΤΕΙΑΣ ΥΠΑΠΑΝΤΗΣ	1999	88.000,00
ΔΗΜΟΣ ΚΑΛΑΜΑΤΑΣ	ΜΕΛΕΤΗ Η/Μ ΕΓΚΑΤΑΣΤΑΣΕΩΝ ΑΝΑΠΛΑΣΗΣ ΙΣΤΟΡΙΚΟΥ ΚΕΝΤΡΟΥ ΚΑΛΑΜΑΤΑΣ	1998	293.000,00
ΚΟΙΝΟΤΗΤΑ Ν. ΣΤΥΡΩΝ	ΜΕΛΕΤΗ Η/Μ ΕΓΚΑΤΑΣΤΑΣΕΩΝ ΑΝΑΠΛΑΣΗΣ ΠΑΡΑΛΙΑΚΗΣ ΖΩΝΗΣ ΚΟΙΝΟΤΗΤΑΣ Ν. ΣΤΥΡΩΝ, ΕΥΒΟΙΑΣ	1998	352.000,00
ΥΠΟΥΡΓΕΙΟ ΠΟΛΙΤΙΣΜΟΥ	ΜΕΛΕΤΗ Η/Μ ΕΓΚΑΤΑΣΤΑΣΕΩΝ ΣΥΝΟΛΙΚΗΣ ΑΝΑΔΕΙΞΗΣ ΑΚΡΟΠΟΛΕΩΣ ΚΑΣΤΡΟΥ Ν. ΣΙΦΝΟΥ	1998	176.000,00
ΔΗΜΟΣ ΗΛΙΟΥΠΟΛΗΣ	ΜΕΛΕΤΗ Η/Μ ΕΓΚΑΤΑΣΤΑΣΕΩΝ ΑΝΑΠΛΑΣΗΣ ΡΕΜΑΤΟΣ «ΠΙΚΡΟΔΑΦΝΗΣ» ΣΤΗΝ ΗΛΙΟΥΠΟΛΗ	1998	62.000,00



• ΦΥΣΙΚΟ ΑΕΡΙΟ

ΦΟΡΕΑΣ	ΠΕΡΙΓΡΑΦΗ ΕΡΓΟΥ	ΠΕΡΙΟΔΟΣ	ΠΡΟΥΠ/ΣΜΟΣ Η/Μ σε ΕΥΡΩ
ΥΠΕΘΑ/ΕΠΥΕΘΑ	ΜΕΛΕΤΗ- ΑΝΤΙΚΑΤΑΣΤΑΣΗΣ ΚΑΥΣΤΗΡΩΝ ΜΕ ΝΕΟΥΣ ΦΥΣΙΚΟΥ ΑΕΡΙΟΥ ΚΑΙ ΚΑΤΑΣΚΕΥΗ ΝΕΩΝ ΔΙΚΤΥΩΝ ΦΥΣΙΚΟΥ ΑΕΡΙΟΥ ΤΡΟΦΟΔΟΣΙΑΣ ΤΩΝ ΛΕΒΗΤΟΣΤΑΣΙΩΝ ΤΟΥ 401 Γ.Σ.Ν.Α.	2006	400.000,00
ΕΘΝΙΚΟ ΜΟΥΣΕΙΟ ΣΥΓΧΡΟΝΗΣ ΤΕΧΝΗΣ (Ε.Μ.Σ.Τ.) (ΠΡΩΗΝ ΕΡΓΟΣΤΑΣΙΟ ΦΙΞ)	ΟΡΙΣΤΙΚΗ ΜΕΛΕΤΗ ΔΙΚΤΥΟΥ ΦΥΣΙΚΟΥ ΑΕΡΙΟΥ ΚΑΙ ΕΓΚΑΤΑΣΤΑΣΗΣ ΨΥΚΤΙΚΟΥ ΣΥΓΚΡΟΤΗΜΑΤΟΣ ΑΠΟΡΡΟΦΗΣΗΣ ΦΥΣΙΚΟΥ ΑΕΡΙΟΥ (ABSORPTION CHILLER-DF)	2005	10.500.000,00
ΦΥΣΙΚΟ ΑΕΡΙΟ ΑΤΤΙΚΗΣ ΕΤΑΙΡΙΑ ΠΑΡΟΧΗΣ ΑΕΡΙΟΥ ΑΤΤΙΚΗΣ Α.Ε.	ΜΕΛΕΤΗ ΕΓΚΑΤΑΣΤΑΣΗΣ ΜΟΝΑΔΩΝ ΣΗΘ-Ψ (ΣΥΜΠΑΡΑΓΩΓΗΣ ΗΛΕΚΤΡΙΣΜΟΥ - ΘΕΡΜΟΤΗΤΑΣ-ΨΥΞΗΣ) ΜΕ ΧΡΗΣΗ ΦΥΣΙΚΟΥ ΑΕΡΙΟΥ ΣΤΟ ΓΕΝΙΚΟ ΝΟΣΟΚΟΜΕΙΟ ΑΘΗΝΩΝ "Ο <b>ΕΥΑΓΓΕΛΙΣΜΟΣ</b> " ΚΑΙ ΠΛΗΡΗΣ ΕΚΔΟΣΗ ΜΕΛΕΤΩΝ ΚΑΙ ΦΑΚΕΛΩΝ ΓΙΑ ΤΗΝ ΕΚΔΟΣΗ ΑΔΕΙΩΝ ΚΑΙ ΕΝΤΑΞΗΣ ΣΤΗΝ ΔΡΑΣΗ 2.1.4 ΤΟΥ ΕΠΙΧΕΙΡΗΣΙΑΚΟΥ ΠΡΟΓΡΑΜΜΑΤΟΣ ΑΝΤΑΓΩΝΙΣΤΙΚΟΤΗΤΑ	2005	3.500.000,00
ΦΥΣΙΚΟ ΑΕΡΙΟ ΑΤΤΙΚΗΣ ΕΤΑΙΡΙΑ ΠΑΡΟΧΗΣ ΑΕΡΙΟΥ ΑΤΤΙΚΗΣ Α.Ε.	ΜΕΛΕΤΗ ΕΓΚΑΤΑΣΤΑΣΗΣ ΜΟΝΑΔΩΝ ΣΗΘ-Ψ (ΣΥΜΠΑΡΑΓΩΓΗΣ ΗΛΕΚΤΡΙΣΜΟΥ - ΘΕΡΜΟΤΗΤΑΣ-ΨΥΞΗΣ) ΜΕ ΧΡΗΣΗ ΦΥΣΙΚΟΥ ΑΕΡΙΟΥ ΣΤΟ ΓΕΝΙΚΟ ΝΟΣΟΚΟΜΕΙΟ ΑΘΗΝΩΝ " <b>Γ. ΓΕΝΝΗΜΑΤΑΣ</b> " ΚΑΙ ΠΛΗΡΗΣ ΕΚΔΟΣΗ ΜΕΛΕΤΩΝ ΚΑΙ ΦΑΚΕΛΩΝ ΓΙΑ ΤΗΝ ΕΚΔΟΣΗ ΑΔΕΙΩΝ ΚΑΙ ΕΝΤΑΞΗΣ ΣΤΗΝ ΔΡΑΣΗ 2.1.4 ΤΟΥ ΕΠΙΧΕΙΡΗΣΙΑΚΟΥ ΠΡΟΓΡΑΜΜΑΤΟΣ ΑΝΤΑΓΩΝΙΣΤΙΚΟΤΗΤΑ	2005	2.000.000,00
ΦΥΣΙΚΟ ΑΕΡΙΟ ΑΤΤΙΚΗΣ ΕΤΑΙΡΙΑ ΠΑΡΟΧΗΣ ΑΕΡΙΟΥ ΑΤΤΙΚΗΣ Α.Ε.	ΜΕΛΕΤΗ ΕΓΚΑΤΑΣΤΑΣΗΣ ΜΟΝΑΔΩΝ ΣΗΘ-Ψ (ΣΥΜΠΑΡΑΓΩΓΗΣ ΗΛΕΚΤΡΙΣΜΟΥ - ΘΕΡΜΟΤΗΤΑΣ-ΨΥΞΗΣ) ΜΕ ΧΡΗΣΗ ΦΥΣΙΚΟΥ ΑΕΡΙΟΥ ΣΤΟ ΓΕΝΙΚΟ ΝΟΣΟΚΟΜΕΙΟ ΑΘΗΝΩΝ " <b>ΣΙΣΜΑΝΟΓΛΕΙΟ</b> " ΚΑΙ ΠΛΗΡΗΣ ΕΚΔΟΣΗ ΜΕΛΕΤΩΝ ΚΑΙ ΦΑΚΕΛΩΝ ΓΙΑ ΤΗΝ ΕΚΔΟΣΗ ΑΔΕΙΩΝ ΚΑΙ ΕΝΤΑΞΗΣ ΣΤΗΝ ΔΡΑΣΗ 2.1.4 ΤΟΥ ΕΠΙΧΕΙΡΗΣΙΑΚΟΥ ΠΡΟΓΡΑΜΜΑΤΟΣ ΑΝΤΑΓΩΝΙΣΤΙΚΟΤΗΤΑ	2005	1.700.000,00
ΦΥΣΙΚΟ ΑΕΡΙΟ ΑΤΤΙΚΗΣ ΕΤΑΙΡΙΑ ΠΑΡΟΧΗΣ ΑΕΡΙΟΥ ΑΤΤΙΚΗΣ Α.Ε.	ΜΕΛΕΤΗ ΕΓΚΑΤΑΣΤΑΣΗΣ ΜΟΝΑΔΩΝ ΣΗΘ-Ψ (ΣΥΜΠΑΡΑΓΩΓΗΣ ΗΛΕΚΤΡΙΣΜΟΥ - ΘΕΡΜΟΤΗΤΑΣ-ΨΥΞΗΣ) ΜΕ ΧΡΗΣΗ ΦΥΣΙΚΟΥ ΑΕΡΙΟΥ ΣΤΟ ΠΕΡΙΦΕΡΕΙΑΚΟ ΓΕΝΙΚΟ ΝΟΣΟΚΟΜΕΙΟ ΑΤΤΙΚΗΣ ΚΑΤ ΚΑΙ ΠΛΗΡΗΣ ΕΚΔΟΣΗ ΜΕΛΕΤΩΝ ΚΑΙ ΦΑΚΕΛΩΝ ΓΙΑ ΤΗΝ ΕΚΔΟΣΗ ΑΔΕΙΩΝ ΚΑΙ ΕΝΤΑΞΗΣ ΣΤΗΝ ΔΡΑΣΗ 2.1.4 ΤΟΥ ΕΠΙΧΕΙΡΗΣΙΑΚΟΥ ΠΡΟΓΡΑΜΜΑΤΟΣ ΑΝΤΑΓΩΝΙΣΤΙΚΟΤΗΤΑ	2005	1.600.000,00
ΦΥΣΙΚΟ ΑΕΡΙΟ ΑΤΤΙΚΗΣ ΕΤΑΙΡΙΑ ΠΑΡΟΧΗΣ ΑΕΡΙΟΥ ΑΤΤΙΚΗΣ Α.Ε.	ΜΕΛΕΤΗ ΕΓΚΑΤΑΣΤΑΣΗΣ ΜΟΝΑΔΩΝ ΣΗΘ-Ψ (ΣΥΜΠΑΡΑΓΩΓΗΣ ΗΛΕΚΤΡΙΣΜΟΥ - ΘΕΡΜΟΤΗΤΑΣ-ΨΥΞΗΣ) ΜΕ ΧΡΗΣΗ ΦΥΣΙΚΟΥ ΑΕΡΙΟΥ ΣΤΟ ΠΕΡΙΦΕΡΕΙΑΚΟ ΓΕΝΙΚΟ ΝΟΣΟΚΟΜΕΙΟ ΑΤΤΙΚΗΣ <b>ΑΤΤΙΚΟΝ</b> ΚΑΙ ΠΛΗΡΗΣ ΕΚΔΟΣΗ ΜΕΛΕΤΩΝ ΚΑΙ ΦΑΚΕΛΩΝ ΓΙΑ ΤΗΝ ΕΚΔΟΣΗ ΑΔΕΙΩΝ ΚΑΙ ΕΝΤΑΞΗΣ ΣΤΗΝ ΔΡΑΣΗ 2.1.4 ΤΟΥ ΕΠΙΧΕΙΡΗΣΙΑΚΟΥ ΠΡΟΓΡΑΜΜΑΤΟΣ ΑΝΤΑΓΩΝΙΣΤΙΚΟΤΗΤΑ	2005	1.700.000,00
ΞΕΝΟΔΟΧΕΙΟ «CENTRAL»	ΜΕΛΕΤΗ-ΕΠΙΒΛΕΨΗ ΕΓΚΑΤΑΣΤΑΣΕΩΝ ΦΥΣΙΚΟΥ ΑΕΡΙΟΥ ΚΑΙ ΕΓΚΑΤΑΣΤΑΣΗΣ ΨΥΚΤΙΚΟΥ ΣΥΓΚΡΟΤΗΜΑΤΟΣ ΑΠΟΡΡΟΦΗΣΗΣ ΦΥΣΙΚΟΥ ΑΕΡΙΟΥ (ABSORPTION CHILLER-DF) ΣΤΟ ΞΕΝΟΔΟΧΕΙΟ «CENTRAL» (ΠΡΩΗΝ «ΑΦΡΟΔΙΤΗ») ΣΤΗΝ ΑΘΗΝΑ	2004	400.000,00
ΦΥΣΙΚΟ ΑΕΡΙΟ ΑΤΤΙΚΗΣ ΕΤΑΙΡΙΑ ΠΑΡΟΧΗΣ ΑΕΡΙΟΥ ΑΤΤΙΚΗΣ Α.Ε.	ΜΕΛΕΤΗ-ΕΠΙΒΛΕΨΗ ΑΝΤΙΚΑΤΑΣΤΑΣΗΣ ΚΑΥΣΤΗΡΩΝ ΜΕ ΝΕΟΥΣ ΦΥΣΙΚΟΥ ΑΕΡΙΟΥ ΚΑΙ ΚΑΤΑΣΚΕΥΗ ΝΕΩΝ ΔΙΚΤΥΩΝ ΦΥΣΙΚΟΥ ΑΕΡΙΟΥ ΤΡΟΦΟΔΟΣΙΑΣ ΤΩΝ ΛΕΒΗΤΟΣΤΑΣΙΩΝ ΤΟΥ ΓΕΝΙΚΟΥ ΝΟΣΟΚΟΜΕΙΟΥ ΔΥΤΙΚΗΣ ΑΤΤΙΚΗΣ « <b>ΑΓΙΟΣ ΠΑΝΤΕΛΕΗΜΩΝ</b> ».	2004-2005	112.153,00

ΦΥΣΙΚΟ ΑΕΡΙΟ ΑΤΤΙΚΗΣ ΕΤΑΙΡΙΑ ΠΑΡΟΧΗΣ ΑΕΡΙΟΥ ΑΤΤΙΚΗΣ Α.Ε.	ΜΕΛΕΤΗ- ΕΠΙΒΛΕΨΗ ΑΝΤΙΚΑΤΑΣΤΑΣΗΣ ΚΑΥΣΤΗΡΩΝ ΜΕ ΝΕΟΥΣ ΦΥΣΙΚΟΥ ΑΕΡΙΟΥ ΚΑΙ ΚΑΤΑΣΚΕΥΗ ΝΕΩΝ ΔΙΚΤΥΩΝ ΦΥΣΙΚΟΥ ΑΕΡΙΟΥ ΤΡΟΦΟΔΟΣΙΑΣ ΤΩΝ ΛΕΒΗΤΟΣΤΑΣΙΩΝ ΤΟΥ ΓΕΝΙΚΟΥ ΝΟΣΟΚΟΜΕΙΟΥ ΔΥΤΙΚΗΣ ΑΤΤΙΚΗΣ « <b>ΑΓΙΑ ΒΑΡΒΑΡΑ</b> ».	2004-2005	114.747,00
ΦΥΣΙΚΟ ΑΕΡΙΟ ΑΤΤΙΚΗΣ ΕΤΑΙΡΙΑ ΠΑΡΟΧΗΣ ΑΕΡΙΟΥ ΑΤΤΙΚΗΣ Α.Ε.	ΜΕΛΕΤΗ- ΕΠΙΒΛΕΨΗ ΑΝΤΙΚΑΤΑΣΤΑΣΗΣ ΚΑΥΣΤΗΡΩΝ ΜΕ ΝΕΟΥΣ ΦΥΣΙΚΟΥ ΑΕΡΙΟΥ ΚΑΙ ΚΑΤΑΣΚΕΥΗ ΝΕΩΝ ΔΙΚΤΥΩΝ ΦΥΣΙΚΟΥ ΑΕΡΙΟΥ ΤΡΟΦΟΔΟΣΙΑΣ ΤΩΝ ΛΕΒΗΤΟΣΤΑΣΙΩΝ ΤΟΥ ΓΕΝΙΚΟΥ ΝΟΣΟΚΟΜΕΙΟΥ ΔΥΤΙΚΗΣ ΑΤΤΙΚΗΣ « <b>ΑΤΤΙΚΟ</b> ».	2004-2005	33.204,00
ΦΥΣΙΚΟ ΑΕΡΙΟ ΑΤΤΙΚΗΣ ΕΤΑΙΡΙΑ ΠΑΡΟΧΗΣ ΑΕΡΙΟΥ ΑΤΤΙΚΗΣ Α.Ε.	ΜΕΛΕΤΗ- ΕΠΙΒΛΕΨΗ ΑΝΤΙΚΑΤΑΣΤΑΣΗΣ ΚΑΥΣΤΗΡΩΝ ΜΕ ΝΕΟΥΣ ΦΥΣΙΚΟΥ ΑΕΡΙΟΥ ΚΑΙ ΚΑΤΑΣΚΕΥΗ ΝΕΩΝ ΔΙΚΤΥΩΝ ΦΥΣΙΚΟΥ ΑΕΡΙΟΥ ΤΡΟΦΟΔΟΣΙΑΣ ΤΩΝ ΛΕΒΗΤΟΣΤΑΣΙΩΝ ΤΟΥ ΓΕΝΙΚΟΥ ΝΟΣΟΚΟΜΕΙΟΥ ΔΥΤΙΚΗΣ ΑΤΤΙΚΗΣ « <b>ΜΕΤΑΞΑ</b> ».	2004-2005	45.563,00
ΦΥΣΙΚΟ ΑΕΡΙΟ ΑΤΤΙΚΗΣ ΕΤΑΙΡΙΑ ΠΑΡΟΧΗΣ ΑΕΡΙΟΥ ΑΤΤΙΚΗΣ Α.Ε.	ΜΕΛΕΤΗ-ΕΠΙΒΛΕΨΗ ΑΝΤΙΚΑΤΑΣΤΑΣΗΣ ΚΑΥΣΤΗΡΩΝ ΜΕ ΝΕΟΥΣ ΦΥΣΙΚΟΥ ΑΕΡΙΟΥ ΚΑΙ ΚΑΤΑΣΚΕΥΗ ΝΕΩΝ ΔΙΚΤΥΩΝ ΦΥΣΙΚΟΥ ΑΕΡΙΟΥ ΤΡΟΦΟΔΟΣΙΑΣ ΤΩΝ ΛΕΒΗΤΟΣΤΑΣΙΩΝ ΤΟΥ ΓΕΝΙΚΟΥ ΝΟΣΟΚΟΜΕΙΟΥ ΔΥΤΙΚΗΣ ΑΤΤΙΚΗΣ « <b>ΤΖΑΝΕΙΟ</b> ».	2004-2005	79.714,00
ΦΥΣΙΚΟ ΑΕΡΙΟ ΑΤΤΙΚΗΣ ΕΤΑΙΡΙΑ ΠΑΡΟΧΗΣ ΑΕΡΙΟΥ ΑΤΤΙΚΗΣ Α.Ε.	ΔΙΕΡΕΥΝΗΣΗ ΒΑΘΜΟΥ ΕΛΚΥΣΤΙΚΟΤΗΤΑΣ ΙΣΧΥΟΝΤΩΝ ΤΙΜΟΛΟΓΙΩΝ ΑΕΡΙΟΥ ΓΙΑ ΕΦΑΡΜΟΓΕΣ ΔΡΟΣΙΣΜΟΥ ΧΩΡΩΝ ΚΑΙ ΣΥΜΠΑΡΑΓΩΓΗΣ ΣΤΟΝ ΕΜΠΟΡΙΚΟ ΚΑΙ ΒΙΟΜΗΧΑΝΙΚΟ ΤΟΜΕΑ ΚΑΙ ΧΑΡΑΞΗ ΝΕΑΣ ΤΙΜΟΛΟΓΙΑΚΗΣ ΠΟΛΙΤΙΚΗΣ. ΣΤΑ ΠΛΑΙΣΙΑ ΑΥΤΟΥ ΕΧΟΥΝ ΕΚΠΟΝΗΘΕΙ ΜΕΛΕΤΕΣ ΓΙΑ ΤΑ: ΘΕΡΑΠΕΥΤΗΡΙΟ ΜΕΤΡΟΠΟΛΙΤΑΝ ΚΑΤΑΣΤΗΜΑ GOODY'S ΠΑΓΚΡΑΤΙΟΥ ΚΕΡΑΜΟΠΟΙΕΙΟΝ Δ. Ι. ΚΟΚΚΙΝΟΓΕΝΗΣ.	2004	
ΞΕΝΟΔΟΧΕΙΟ RIBA	ΜΕΛΕΤΗ-ΕΠΙΒΛΕΨΗ ΕΓΚΑΤΑΣΤΑΣΕΩΝ ΦΥΣΙΚΟΥ ΑΕΡΙΟΥ ΑΝΑΚΑΙΝΙΣΗΣ ΞΕΝΟΔΟΧΕΙΟΥ «RIBA»	2002	750.000,00
ΞΕΝΟΔΟΧΕΙΟ ΧΡΙΣΤΙΝΑ	ΜΕΛΕΤΗ-ΕΠΙΒΛΕΨΗ ΕΓΚΑΤΑΣΤΑΣΕΩΝ ΦΥΣΙΚΟΥ ΑΕΡΙΟΥ ΑΝΑΚΑΙΝΙΣΗΣ ΞΕΝΟΔΟΧΕΙΟΥ ΧΡΙΣΤΙΝΑ	2002	700.000,00
ΝΙΚΟΠΟΛΙΣ Α.Ε. -HOTEL	ΜΕΛΕΤΗ-ΕΠΙΒΛΕΨΗ ΕΓΚΑΤΑΣΤΑΣΕΩΝ ΦΥΣΙΚΟΥ ΑΕΡΙΟΥ ΞΕΝΟΔΟΧΕΙΟΥ 5 ΑΣΤΕΡΩΝ, 200 ΚΛΙΝΩΝ ΜΕ ΣΥΝΕΔΡΙΑΚΟ ΚΕΝΤΡΟ, ΣΤΗ ΘΕΣΣΑΛΟΝΙΚΗ	2000	1.761.000,00
ΟΙΚΙΣΤΙΚΗ ΑΝΑΠΤΥΞΗ ΚΟΜΟΤΗΝΗΣ Α.Ε	ΜΕΛΕΤΗ-ΕΠΙΒΛΕΨΗ ΕΓΚΑΤΑΣΤΑΣΕΩΝ ΦΥΣΙΚΟΥ ΑΕΡΙΟΥ ΣΥΓΚΡΟΤΗΜΑΤΟΣ ΚΑΤΟΙΚΙΩΝ - ΚΑΤΑΣΤΗΜΑΤΩΝ - ΚΙΝΗΜΑΤΟΓΡΑΦΩΝ	2001-2002	3.000.000,00
BALTHAZAR	ΜΕΛΕΤΗ-ΕΠΙΒΛΕΨΗ ΕΓΚ/ΣΕΩΝ ΦΥΣΙΚΟΥ ΑΕΡΙΟΥ ΑΝΑΚΑΤΑΣΚΕΥΗΣ ΚΤΙΡΙΟΥ ΕΣΤΙΑΤΟΡΙΟΥ ΚΑΙ ΚΑΤΑΣΚΕΥΗΣ ΝΕΟΥ ΜΑΓΕΙΡΕΙΟΥ ΦΥΣΙΚΟΥ ΑΕΡΙΟΥ	1999	235.000,00

- ❖ Σημειώνουμε ότι οι ανωτέρω μελέτες εκπονήθηκαν σε φάση μελέτης εφαρμογής. Ορισμένες εγκαταστάσεις από αυτές βρίσκονται ήδη σε λειτουργία . Επίσης έχει εκπονηθεί η μελέτη φυσικού αερίου σύμφωνα με τους ισχύοντες Κανονισμούς μεγάλου αριθμού κτιρίων που παρουσιάζονται στις άλλες κατηγορίες μελετών.

• **ΕΝΕΡΓΕΙΑΚΕΣ ΜΕΛΕΤΕΣ**

ΦΟΡΕΑΣ	ΠΕΡΙΓΡΑΦΗ ΕΡΓΟΥ	ΠΕΡΙΟΔΟΣ	ΠΡΟΫΠ/ΣΜΟΣ Η/Μ σε ΕΥΡΩ
ΤΑΧΥΔΡΟΜΙΚΟ ΤΑΜΙΕΥΤΗΡΙΟ ΑΕ	ΕΝΕΡΓΕΙΑΚΗ ΜΕΛΕΤΗ ΚΕΝΤΡΙΚΟΥ ΚΤΙΡΙΩΝ ΤΑΧΥΔΡΟΜΙΚΟΥ ΤΑΜΙΕΥΤΗΡΙΟΥ ΠΕΣΜΑΖΟΓΛΟΥ	2010	
ΤΑΧΥΔΡΟΜΙΚΟ ΤΑΜΙΕΥΤΗΡΙΟ ΑΕ	ΕΝΕΡΓΕΙΑΚΗ ΜΕΛΕΤΗ ΚΕΝΤΡΙΚΟΥ ΚΤΙΡΙΩΝ ΤΑΧΥΔΡΟΜΙΚΟΥ ΤΑΜΙΕΥΤΗΡΙΟΥ ΣΤΟΝ ΠΕΙΡΑΙΑ	2010	
ΤΑΧΥΔΡΟΜΙΚΟ ΤΑΜΙΕΥΤΗΡΙΟ ΑΕ	ΕΝΕΡΓΕΙΑΚΗ ΜΕΛΕΤΗ ΚΕΝΤΡΙΚΟΥ ΚΤΙΡΙΩΝ ΤΑΧΥΔΡΟΜΙΚΟΥ ΤΑΜΙΕΥΤΗΡΙΟΥ ΔΙΑΦΟΡΩΝ ΚΑΤΑΣΤΗΜΑΤΩΝ	2010	
ΦΥΣΙΚΟ ΑΕΡΙΟ ΑΤΤΙΚΗΣ ΕΤΑΙΡΙΑ ΠΑΡΟΧΗΣ ΑΕΡΙΟΥ ΑΤΤΙΚΗΣ Α.Ε.	ΜΕΛΕΤΗ ΕΓΚΑΤΑΣΤΑΣΗΣ ΜΟΝΑΔΩΝ ΣΗΘ-Ψ (ΣΥΜΠΑΡΑΓΩΓΗΣ ΗΛΕΚΤΡΙΣΜΟΥ-ΘΕΡΜΟΤΗΤΑΣ-ΨΥΞΗΣ) ΜΕ ΧΡΗΣΗ ΦΥΣΙΚΟΥ ΑΕΡΙΟΥ ΣΤΟ ΓΕΝΙΚΟ ΝΟΣΟΚΟΜΕΙΟ ΑΘΗΝΩΝ Ο ΕΥΑΓΓΕΛΙΣΜΟΣ ΚΑΙ ΠΛΗΡΗΣ ΕΚΔΟΣΗ ΜΕΛΕΤΩΝ ΚΑΙ ΦΑΚΕΛΩΝ ΓΙΑ ΤΗΝ ΕΚΔΟΣΗ ΑΔΕΙΩΝ ΚΑΙ ΕΝΤΑΞΗΣ ΣΤΗΝ ΔΡΑΣΗ 2.1.4 ΤΟΥ ΕΠΙΧΕΙΡΗΣΙΑΚΟΥ ΠΡΟΓΡΑΜΜΑΤΟΣ ΑΝΤΑΓΩΝΙΣΤΙΚΟΤΗΤΑ	2005	3.500.000,00
ΦΥΣΙΚΟ ΑΕΡΙΟ ΑΤΤΙΚΗΣ ΕΤΑΙΡΙΑ ΠΑΡΟΧΗΣ ΑΕΡΙΟΥ ΑΤΤΙΚΗΣ Α.Ε.	ΜΕΛΕΤΗ ΕΓΚΑΤΑΣΤΑΣΗΣ ΜΟΝΑΔΩΝ ΣΗΘ-Ψ (ΣΥΜΠΑΡΑΓΩΓΗΣ ΗΛΕΚΤΡΙΣΜΟΥ-ΘΕΡΜΟΤΗΤΑΣ-ΨΥΞΗΣ) ΜΕ ΧΡΗΣΗ ΦΥΣΙΚΟΥ ΑΕΡΙΟΥ ΣΤΟ ΓΕΝΙΚΟ ΝΟΣΟΚΟΜΕΙΟ ΑΘΗΝΩΝ Γ. ΓΕΝΝΗΜΑΤΑΣ ΚΑΙ ΠΛΗΡΗΣ ΕΚΔΟΣΗ ΜΕΛΕΤΩΝ ΚΑΙ ΦΑΚΕΛΩΝ ΓΙΑ ΤΗΝ ΕΚΔΟΣΗ ΑΔΕΙΩΝ ΚΑΙ ΕΝΤΑΞΗΣ ΣΤΗΝ ΔΡΑΣΗ 2.1.4 ΤΟΥ ΕΠΙΧΕΙΡΗΣΙΑΚΟΥ ΠΡΟΓΡΑΜΜΑΤΟΣ ΑΝΤΑΓΩΝΙΣΤΙΚΟΤΗΤΑ	2005	2.000.000,00
ΦΥΣΙΚΟ ΑΕΡΙΟ ΑΤΤΙΚΗΣ ΕΤΑΙΡΙΑ ΠΑΡΟΧΗΣ ΑΕΡΙΟΥ ΑΤΤΙΚΗΣ Α.Ε.	ΜΕΛΕΤΗ ΕΓΚΑΤΑΣΤΑΣΗΣ ΜΟΝΑΔΩΝ ΣΗΘ-Ψ (ΣΥΜΠΑΡΑΓΩΓΗΣ ΗΛΕΚΤΡΙΣΜΟΥ-ΘΕΡΜΟΤΗΤΑΣ-ΨΥΞΗΣ) ΜΕ ΧΡΗΣΗ ΦΥΣΙΚΟΥ ΑΕΡΙΟΥ ΣΤΟ ΓΕΝΙΚΟ ΝΟΣΟΚΟΜΕΙΟ ΑΘΗΝΩΝ ΣΙΣΜΑΝΟΓΛΕΙΟ ΚΑΙ ΠΛΗΡΗΣ ΕΚΔΟΣΗ ΜΕΛΕΤΩΝ ΚΑΙ ΦΑΚΕΛΩΝ ΓΙΑ ΤΗΝ ΕΚΔΟΣΗ ΑΔΕΙΩΝ ΚΑΙ ΕΝΤΑΞΗΣ ΣΤΗΝ ΔΡΑΣΗ 2.1.4 ΤΟΥ ΕΠΙΧΕΙΡΗΣΙΑΚΟΥ ΠΡΟΓΡΑΜΜΑΤΟΣ ΑΝΤΑΓΩΝΙΣΤΙΚΟΤΗΤΑ	2005	1.700.000,00
ΦΥΣΙΚΟ ΑΕΡΙΟ ΑΤΤΙΚΗΣ ΕΤΑΙΡΙΑ ΠΑΡΟΧΗΣ ΑΕΡΙΟΥ ΑΤΤΙΚΗΣ Α.Ε.	ΜΕΛΕΤΗ ΕΓΚΑΤΑΣΤΑΣΗΣ ΜΟΝΑΔΩΝ ΣΗΘ-Ψ (ΣΥΜΠΑΡΑΓΩΓΗΣ ΗΛΕΚΤΡΙΣΜΟΥ-ΘΕΡΜΟΤΗΤΑΣ-ΨΥΞΗΣ) ΜΕ ΧΡΗΣΗ ΦΥΣΙΚΟΥ ΑΕΡΙΟΥ ΣΤΟ ΠΕΡΙΦΕΡΕΙΑΚΟ ΓΕΝΙΚΟ ΝΟΣΟΚΟΜΕΙΟ ΑΤΤΙΚΗΣ ΚΑΤ ΚΑΙ ΠΛΗΡΗΣ ΕΚΔΟΣΗ ΜΕΛΕΤΩΝ ΚΑΙ ΦΑΚΕΛΩΝ ΓΙΑ ΤΗΝ ΕΚΔΟΣΗ ΑΔΕΙΩΝ ΚΑΙ ΕΝΤΑΞΗΣ ΣΤΗΝ ΔΡΑΣΗ 2.1.4 ΤΟΥ ΕΠΙΧΕΙΡΗΣΙΑΚΟΥ ΠΡΟΓΡΑΜΜΑΤΟΣ ΑΝΤΑΓΩΝΙΣΤΙΚΟΤΗΤΑ	2005	1.600.000,00
ΦΥΣΙΚΟ ΑΕΡΙΟ ΑΤΤΙΚΗΣ ΕΤΑΙΡΙΑ ΠΑΡΟΧΗΣ ΑΕΡΙΟΥ ΑΤΤΙΚΗΣ Α.Ε.	ΜΕΛΕΤΗ ΕΓΚΑΤΑΣΤΑΣΗΣ ΜΟΝΑΔΩΝ ΣΗΘ-Ψ (ΣΥΜΠΑΡΑΓΩΓΗΣ ΗΛΕΚΤΡΙΣΜΟΥ-ΘΕΡΜΟΤΗΤΑΣ-ΨΥΞΗΣ) ΜΕ ΧΡΗΣΗ ΦΥΣΙΚΟΥ ΑΕΡΙΟΥ ΣΤΟ ΠΕΡΙΦΕΡΕΙΑΚΟ ΓΕΝΙΚΟ ΝΟΣΟΚΟΜΕΙΟ ΑΤΤΙΚΗΣ ΑΤΤΙΚΩΝ ΚΑΙ ΠΛΗΡΗΣ ΕΚΔΟΣΗ ΜΕΛΕΤΩΝ ΚΑΙ ΦΑΚΕΛΩΝ ΓΙΑ ΤΗΝ ΕΚΔΟΣΗ ΑΔΕΙΩΝ ΚΑΙ ΕΝΤΑΞΗΣ ΣΤΗΝ ΔΡΑΣΗ 2.1.4 ΤΟΥ ΕΠΙΧΕΙΡΗΣΙΑΚΟΥ ΠΡΟΓΡΑΜΜΑΤΟΣ ΑΝΤΑΓΩΝΙΣΤΙΚΟΤΗΤΑ	2005	1.700.000,00
ΕΘΝΙΚΟ ΜΟΥΣΕΙΟ ΣΥΓΧΡΟΝΗΣ ΤΕΧΝΗΣ (Ε.Μ.Σ.Τ.) (ΠΡΩΗΝ ΕΡΓΟΣΤΑΣΙΟ ΦΙΞ)	ΕΝΕΡΓΕΙΑΚΗ ΜΕΛΕΤΗ ΤΟΥ ΚΤΙΡΙΟΥ ΤΟΥ ΕΘΝΙΚΟΥ ΜΟΥΣΕΙΟΥ ΣΥΓΧΡΟΝΗΣ ΤΕΧΝΗΣ-ΠΡΩΗΝ ΕΡΓΟΣΤΑΣΙΟΥ ΦΙΞ	2004	10.500.000,00

ΓΕΝΙΚΗ ΓΡΑΜΜΑΤΕΙΑ ΕΡΕΥΝΑΣ & ΤΕΧΝΟΛΟΓΙΑΣ	ΕΝΕΡΓΕΙΑΚΗ ΜΕΛΕΤΗ ΚΤΙΡΙΑΚΩΝ ΕΓΚΑΤΑΣΤΑΣΕΩΝ ΤΟΥ ΕΝΥΔΡΕΙΟΥ ΤΟΥ Ι.Θ.Α.Β.Ι.Κ- «ΘΑΛΑΣΣΟΚΟΣΜΟΣ - CREAT AQUARIUM».	2002	900.00,00
ΞΕΝΟΔΟΧΕΙΟ ΧΡΙΣΤΙΝΑ	ΕΝΕΡΓΕΙΑΚΗ ΜΕΛΕΤΗ ΞΕΝΟΔΟΧΕΙΟΥ «ΧΡΙΣΤΙΝΑ».	2002	700.000,00
ΥΠΟΥΡΓΕΙΟ ΔΙΚΑΙΟΣΥΝΗΣ	ΕΝΕΡΓΕΙΑΚΗ ΜΕΛΕΤΗ ΔΙΚΑΣΤΙΚΟΥ ΜΕΓΑΡΟΥ ΤΡΙΚΑΛΩΝ.	2000	2.935.000,00
ΓΕΝΙΚΗ ΓΡΑΜΜΑΤΕΙΑ ΕΡΕΥΝΑΣ & ΤΕΧΝΟΛΟΓΙΑΣ	ΕΝΕΡΓΕΙΑΚΗ ΜΕΛΕΤΗ ΚΤΙΡΙΟΥ Δ/ΝΣΗΣ & ΈΡΕΥΝΑΣ Ι.Θ.Α.Β.Ι.Κ. ΣΤΟ ΗΡΑΚΛΕΙΟ ΚΡΗΤΗΣ.	1999	1.236.000,00

• ΛΟΙΠΑ ΕΡΓΑ

ΦΟΡΕΑΣ	ΠΕΡΙΓΡΑΦΗ ΕΡΓΟΥ	ΠΕΡΙΟΔΟΣ	ΠΡΟΫΠ/ΣΜΟΣ Η/Μ σε ΕΥΡΩ
ΥΠΕΠΑ	ΜΕΛΕΤΗ Η/Μ ΕΓΚΑΤΑΣΤΑΣΕΩΝ ΠΑΡΑΓΩΓΙΚΩΝ ΣΥΝΕΡΓΕΙΩΝ ΣΤ' ΤΟΜΕΑ ΚΕΑ ΣΤΟ ΣΤΡΑΤΙΩΤΙΚΟ ΑΕΡΟΔΡΟΜΙΟ ΕΛΕΥΣΙΝΑΣ	2012	1.000.000,00
THE HUB ΑΕ	ΜΕΛΕΤΗ Η/Μ ΕΓΚΑΤΑΣΤΑΣΕΩΝ ΑΙΘΟΥΣΩΝ ΠΟΛΛΑΠΛΩΝ ΧΡΗΣΕΩΝ ΣΤΟ ΙΣΟΓΕΙΟ ΤΟΥ SMART - LOFT ΚΕΡΑΜΙΚΟΣ	2010	1.000.000,00
HENKEL ΑΕ	ΕΠΙΒΛΕΨΗ ΚΑΙ ΔΙΕΥΘΥΝΣΗ ΕΡΓΟΥ: ΑΝΑΚΑΙΝΙΣΗ ΓΡΑΦΕΙΩΝ HELKEN - RILKEN ΣΤΗΝ ΚΑΛΛΙΘΕΑ	2008	1.000.000,00
ΚΑΣΤΩΡ ΑΕ	ΜΕΛΕΤΗ Η/Μ ΕΓΚΑΤΑΣΤΑΣΕΩΝ ΓΙΑ ΤΟΝ ΗΛΕΚΤΡΟΦΩΤΙΣΜΟ ΚΑΤΩ ΔΙΑΒΑΣΗΣ ΚΑΙ ΟΔΩΝ ΠΡΟΣΒΑΣΗΣ ΑΝΙΣΟΠΕΔΟΥ ΚΟΜΒΟΥ ΟΣΕ ΣΤΗ ΛΑΡΙΣΑ	2007	150.000,00
Ε.Τ.Α.	ΜΕΛΕΤΗ Η/Μ ΕΓΚΑΤΑΣΤΑΣΕΩΝ ΛΕΙΤΟΥΡΓΙΑΣ ΜΟΝΑΔΑΣ ΕΠΕΞΕΡΓΑΣΙΑΣ ΛΥΜΑΤΩΝ ΑΡΧΑΙΟΛΟΓΙΚΩΝ ΧΩΡΩΝ ΔΥΡΟΥ	2006	120.000,00
Ε.Τ.Α. Α.Ε	ΜΕΛΕΤΗ ΠΥΡΑΣΦΑΛΕΙΑΣ ΜΑΡΙΝΑΣ ΑΛΙΜΟΥ.	2004	180.000,00
ΔΕΠΑΝΟΜ Α.Ε.	ΜΕΛΕΤΗ ΠΕΡΙΒΑΛΛΟΝΤΙΚΩΝ ΕΠΙΠΤΩΣΕΩΝ ΝΟΣΟΚΟΜΕΙΟΥ ΒΕΡΟΙΑΣ.	2004	
ΥΠΕΧΩΔΕ	ΜΕΛΕΤΗ Η/Μ ΕΓΚΑΤΑΣΤΑΣΕΩΝ ΓΙΑ ΤΗΝ ΠΑΡΑΚΑΜΨΗ ΧΑΛΚΙΔΑ -ΑΝΙΣΟΠΕΔΟΣ ΚΟΜΒΟΣ ΧΑΡΑΥΓΗΣ	2004	
ΘΑΛΑΣΣΟΚΟΣΜΟΣ - CRETAQUARIUM ΓΕΝΙΚΗ ΓΡΑΜΜΑΤΕΙΑ ΕΡΕΥΝΑΣ & ΤΕΧΝΟΛΟΓΙΑΣ	ΜΕΛΕΤΗ ΕΦΑΡΜΟΓΗΣ Η/Μ ΕΓΚΑΤΑΣΤΑΣΕΩΝ ΕΝΥΔΡΕΙΟΥ ΙΘΑΒΙΚ ΣΤΟ ΗΡΑΚΛΕΙΟ ΚΡΗΤΗΣ	2002	900.000,00
ΕΡΓΟΣΕ Α.Ε.	ΜΕΛΕΤΗ ΠΡΟΔΙΑΓΡΑΦΩΝ ΚΑΙ ΕΦΑΡΜΟΓΗΣ ΑΡΧΩΝ ΑΣΦΑΛΕΙΑΣ (RISK ANALYSIS) ΜΗΚΟΥΣ 60km	2001-2002	
ΕΡΓΟΣΕ Α.Ε	ΜΕΛΕΤΗ ΗΛΕΚΤΡΟΦΩΤΙΣΜΟΥ ΑΝΩ ΔΙΑΒΑΣΗΣ ΝΕΑΣ Σ. ΓΡΑΜΜΗΣ ΜΕΤΑΞΥ ΤΙΘΟΡΕΑΣ - ΔΟΜΟΚΟΥ	2001	250.000,00
ΕΡΓΟΣΕ Α.Ε.	ΜΕΛΕΤΗ Η/Μ ΕΓΚΑΤΑΣΤΑΣΕΩΝ ΣΙΔΗΡΟΔΡΟΜΙΚΗΣ ΣΗΡΑΓΓΑΣ ΜΑΥΡΗΣ ΩΡΑΣ	2001	150.000,00
ΕΡΓΟΣΕ Α.Ε.	ΜΕΛΕΤΗ ΗΛΕΚΤΡΟΦΩΤΙΣΜΟΥ ΚΑΤΩ ΔΙΑΒΑΣΗΣ Σ. Σ. ΛΑΡΙΣΑΣ ΤΗΣ ΝΕΑΣ Σ. ΓΡΑΜΜΗΣ ΥΨΗΛΩΝ ΤΑΧΥΤΗΤΩΝ ΑΘΗΝΩΝ - ΘΕΣΣΑΛΟΝΙΚΗΣ	2001	100.000,00
ΕΡΓΟΣΕ Α.Ε.	ΜΕΛΕΤΗ ΗΛΕΚΤΡΟΦΩΤΙΣΜΟΥ ΑΝΙΣΟΠΕΔΗΣ ΔΙΑΒΑΣΗΣ ΘΗΒΩΝ - ΜΟΥΡΙΚΙΟΥ	2001	100.000,00
ΔΗΜΟΣ ΜΕΣΟΛΟΓΓΙΟΥ	ΜΕΛΕΤΗ Η/Μ ΕΓΚΑΤΑΣΤΑΣΕΩΝ ΟΙΚΙΣΤΙΚΗΣ ΑΠΟΚΑΤΑΣΤΑΣΗΣ ΑΣΤΕΓΩΝ ΤΣΙΓΓΑΝΩΝ	1999 - 2000	176.000,00
ΒΙΠΕΤΒΑ	ΜΕΛΕΤΗ Η/Μ ΕΓΚΑΤΑΣΤΑΣΕΩΝ ΚΑΠΗ ΔΗΜΟΥ ΧΕΡΣΟΝΗΣΟΥ ΚΡΗΤΗΣ	2000	29.000,00
Ε.Μ.Π.	ΜΕΛΕΤΗ Η/Μ ΕΓΚΑΤΑΣΤΑΣΕΩΝ (ΟΡΙΣΤΙΚΗ) ΤΕΧΝΟΛΟΓΙΚΟΥ ΠΑΡΚΟΥ ΛΑΥΡΙΟΥ	1999	205.000,00
ΚΑΠΕ	ΜΕΛΕΤΗ Η/Μ ΕΓΚΑΤΑΣΤΑΣΕΩΝ ΚΤΙΡΙΟΥ ΠΟΛΛΑΠΛΩΝ ΧΡΗΣΕΩΝ - ΞΕΝΩΝΑ	1999	147.000,00

ΓΕΝΙΚΗ ΓΡΑΜΜΑΤΕΙΑ ΕΡΕΥΝΑΣ ΚΑΙ ΤΕΧΝΟΛΟΓΙΑΣ	ΜΕΛΕΤΗ Η/Μ ΕΓΚΑΤΑΣΤΑΣΕΩΝ ΓΙΑ ΤΟ ΙΔΡΥΜΑ ΤΕΧΝΟΛΟΓΙΑΣ ΚΑΙ ΕΡΕΥΝΑΣ (ΙΤΕ)/ΙΜΒΒ-ΚΤΙΡΙΟ ΠΕΙΡΑΜΑΤΟΖΩΩΝ ΣΤΑ ΒΑΣΙΛΙΚΑ-ΟΙΚΙΣΜΟΥ ΒΟΥΤΩΝ ΣΤΟ ΗΡΑΚΛΕΙΟ ΚΡΗΤΗΣ	2000	200.000,00
ΥΠΟΥΡΓΕΙΟ ΓΕΩΡΓΙΑΣ	ΜΕΛΕΤΗ Η/Μ ΕΓΚΑΤΑΣΤΑΣΕΩΝ ΓΙΑ ΤΟ ΚΕΝΤΡΟ ΓΕΝΕΤΙΚΗΣ ΒΕΛΤΙΩΣΗΣ ΖΩΩΝ ΣΤΑ ΙΩΑΝΝΙΝΑ (Κ.Γ.Β.Ζ.)	1999-2001	550.000,00
ΕΝΙΑΙΟΣ ΣΥΝΔΕΣΜΟΣ ΔΗΜΩΝ ΚΑΙ ΚΟΙΝΟΤΗΤΩΝ Ν. ΑΤΤΙΚΗΣ (Ε.Σ.Δ.Κ.Ν.Α.)	ΜΕΛΕΤΗ Η/Μ ΕΓΚΑΤΑΣΤΑΣΕΩΝ ΣΤΑΘΜΟΥ ΜΕΤΑΦΟΡΤΩΣΗΣ ΑΠΟΡΡΙΜΜΑΤΩΝ ΔΗΜΟΥ ΑΘΗΝΑΙΩΝ ΚΑΙ ΟΜΟΡΩΝ ΔΗΜΩΝ	1999	1.174.000,00
ΥΠΟΥΡΓΕΙΟ ΓΕΩΡΓΙΑΣ	ΜΕΛΕΤΗ Η/Μ ΕΓΚΑΤΑΣΤΑΣΕΩΝ ΓΙΑ ΤΟ ΚΕΝΤΡΟ ΓΕΝΕΤΙΚΗΣ ΒΕΛΤΙΩΣΗΣ ΖΩΩΝ ΣΤΑ ΙΩΑΝΝΙΝΑ (Κ.Γ.Β.Ζ.)	1999-2001	550.000,00
ΥΠΟΥΡΓΕΙΟ ΓΕΩΡΓΙΑΣ	ΜΕΛΕΤΗ Η/Μ ΕΓΚΑΤΑΣΤΑΣΕΩΝ ΚΕΝΤΡΟΥ ΓΕΝΕΤΙΚΗΣ ΒΕΛΤΙΩΣΗΣ ΖΩΩΝ ΙΩΑΝΝΙΝΩΝ	1998	543.000,00
ΑΤΕΚΑ Α.Ε.	ΜΕΛΕΤΗ Η/Μ ΕΓΚΑΤΑΣΤΑΣΕΩΝ ΗΛΕΚΤΡΟΦΩΤΙΣΜΟΥ ΟΔΟΥ ΕΙΣΟΔΟΥ ΤΗΣ ΠΟΛΕΩΣ ΛΟΥΤΡΑΚΙΟΥ	1998	411.000,00
Τ.Ε.Ι. ΗΡΑΚΛΕΙΟΥ	ΜΕΛΕΤΗ Η/Μ ΕΓΚΑΤΑΣΤΑΣΕΩΝ ΚΛΕΙΣΤΟΥ ΓΥΜΝΑΣΤΗΡΙΟΥ, ΑΙΘΟΥΣΑΣ ΠΟΛΛΑΠΛΩΝ ΧΡΗΣΕΩΝ	1997	734.000,00
ΦΕΝΙΞ Α.Ε	ΜΕΛΕΤΗ Η/Μ ΕΓΚΑΤΑΣΤΑΣΕΩΝ ΖΟΡ. ΠΟΛΙΤΙΣΤΙΚΟΥ ΚΕΝΤΡΟΥ (ΣΥΝΕΔΡΙΑΚΟ ΚΕΝΤΡΟ 1000 ΑΤΟΜΩΝ)	1997	264.000,00
ΔΗΜΟΣ ΠΑΙΑΝΙΑΣ	ΜΕΛΕΤΗ Η/Μ ΕΓΚΑΤΑΣΤΑΣΕΩΝ ΚΤΙΡΙΟΥ ΠΟΛΛΑΠΛΩΝ ΧΡΗΣΕΩΝ	1996	117.000,00
ΔΗΜΟΣ ΑΓ. ΙΩΑΝΝΗ ΡΕΝΤΗ	ΜΕΛΕΤΗ Η/Μ ΕΓΚΑΤΑΣΤΑΣΕΩΝ ΑΠΟΚΑΤΑΣΤΑΣΗΣ ΠΑΛΑΙΟΥ ΚΤΙΡΙΟΥ ΒΥΡΣΟΔΕΨΕΙΟΥ ΚΑΙ ΔΙΑΜΟΡΦΩΣΗ ΠΕΡΙΒΑΛΛΟΝΤΟΣ ΧΩΡΟΥ	1996	264.000,00
ΥΠΟΥΡΓΕΙΟ ΠΟΛΙΤΙΣΜΟΥ	ΜΕΛΕΤΗ Η/Μ ΕΓΚΑΤΑΣΤΑΣΕΩΝ ΑΠΟΚΑΤΑΣΤΑΣΗ ΔΙΑΤΗΡΗΤΕΟΥ ΚΤΙΡΙΟΥ ΣΤΗΝ ΟΔΟ ΠΕΙΡΑΙΩΣ 73	1995	205.000,00
ΥΠΟΥΡΓΕΙΟ ΠΟΛΙΤΙΣΜΟΥ	ΜΕΛΕΤΗ Η/Μ ΕΓΚΑΤΑΣΤΑΣΕΩΝ ΑΠΟΚΑΤΑΣΤΑΣΗ ΔΙΑΤΗΡΗΤΕΟΥ ΚΤΙΡΙΟΥ ΣΤΗΝ ΟΔΟ ΨΑΡΟΜΗΛΙΓΚΟΥ 21	1995	186.000,00
ΚΟΙΝΟΤΗΤΑ ΚΥΨΕΛΗΣ ΑΙΓΙΝΑΣ	ΜΕΛΕΤΗ Η/Μ ΕΓΚΑΤΑΣΤΑΣΕΩΝ ΠΝΕΥΜΑΤΙΚΟΥ ΚΕΝΤΡΟΥ	1994	26.000,00
Π.Α.Ε.Γ.Α.Ε.	ΜΕΛΕΤΗ ΕΓΚΑΤΑΣΤΑΣΕΩΝ ΠΛΥΝΤΗΡΙΟΥ- ΑΠΟΚΕΡΩΤΗΡΙΟΥ ΟΧΗΜΑΤΩΝ ΣΤΗΝ ΜΑΓΟΥΛΑ ΑΤΤΙΚΗΣ	1992-1993	29.000,00
Π. ΤΟΥΜΠΟΥΡΟΣ-Σ. ΚΟΡΟΛΟΓΟΣ	ΜΕΛΕΤΗ ΠΡΟΣΦΟΡΑΣ Η/Μ ΕΓΚΑΤΑΣΤΑΣΕΩΝ ΚΕΝΤΡΩΝ ΠΑΡΑΚΟΛΟΥΘΗΣΗΣ ΥΔΡΟΒΙΟΤΟΠΩΝ ΣΤΟ ΑΙΤΟΛΙΚΟ, ΣΤΗΝ ΚΕΡΚΙΝΗ ΣΕΡΡΩΝ ΚΑΙ ΣΤΗΝ ΝΕΑ ΚΕΣΣΑΝΗ Ν. ΞΑΝΘΗΣ	1992	440.000,00
ΑΛΕΞΑΝΔΡΑΚΕΙΑ ΚΛΗΡΟΔΟΤΗΜΑΤΑ	ΜΕΛΕΤΗ Η/Μ ΕΓΚΑΤΑΣΤΑΣΕΩΝ ΝΕΟΥ ΓΗΡΟΚΟΜΕΙΟΥ ΚΑΛΑΜΑΤΑΣ	1991-1994	458.000,00
ΔΗΜΟΣ ΗΛΙΟΥΠΟΛΗΣ	ΜΕΛΕΤΗ Η/Μ ΕΓΚΑΤΑΣΤΑΣΕΩΝ ΚΑΠΗ ΔΗΜΟΥ ΗΛΙΟΥΠΟΛΗΣ	1991-1992	37.000,00
POLYGON Ο.Ε.	ΜΕΛΕΤΗ-ΕΠΙΒΛΕΨΗ Η/Μ ΕΓΚΑΤΑΣΤΑΣΕΩΝ ΚΕΝΤΡΟΥ ΔΙΑΣΚΕΔΑΣΕΩΣ ΣΥΝΟΛΙΚΗΣ ΕΠΙΦΑΝΕΙΑΣ 1.300m2 ΣΤΗΝ ΠΥΛΟ ΜΕΣΣΗΝΙΑΣ	1990-1991	88.000,00
ΔΗΜΟΤΙΚΗ ΕΠΙΧΕΙΡΗΣΗ ΤΟΥΡΙΣΤ. ΑΝΑΠΤΥΞΗΣ ΛΟΥΤΡΑΚΙΟΥ - ΠΕΡΑΧΩΡΑΣ (Δ.Ε.Τ.Α.Λ.Π.)	ΜΕΛΕΤΗ Η/Μ ΕΓΚΑΤΑΣΤΑΣΕΩΝ ΔΙΑΜΟΡΦΩΣΗΣ ΠΑΡΑΛΙΑΣ ΛΟΥΤΡΑΚΙΟΥ ΑΠΟ ΤΑ ΦΥΣΙΚΑ ΛΟΥΤΡΑ ΜΕΧΡΙ ΤΗΝ ΝΕΡΑΪΔΑ	1990-1991	411.000,00

## Εξοπλισμός

Η εταιρεία στην προσπάθεια της για υψηλού επιπέδου παροχή υπηρεσιών είναι εξοπλισμένη με πληρέστατο μηχανογραφικό εξοπλισμό και όλο το απαραίτητο λογισμικό το οποίο συνεχώς ανανεώνει και αναβαθμίζει. Ο Μηχανογραφικός εξοπλισμός του γραφείου αποτελείται από τις εξής συσκευές:

Computers	τεμάχια
SERVER - HP Proliand ML350 G4p (CPU 3.20 Ghz Xeon, RAM 3GB)	1
HP ProDesk 400 (Intel Dore i5-4590S CPU @ 3.00Hz, 16GB RAM, 64-bit)	1
HP ProDesk 400 (Intel Dore i5-4590S CPU @ 3.00Hz, 4GB RAM, 64-bit)	6
HP xw4600 Workstation (Intel Core 2 Quad CPU Q6600 @ 2.4Hz, 4GB RAM)	1
HP Elite Book 5840w(Intel® Core™ i5 CPU, M560 @ 2.67GHz, RAM 4GB)	1
SONY Vaio Duo (Intel® Core™ Core i3-3217U CPU@1.80GHz , 64bit)	1
Notebook DELL Latitude E6500	1
VERO (CPU 1.86GHz Core2 Intel-6300, RAM 2GB)	1

Plotters / Εκτυπωτές	τεμάχια
Hewlett Packard Plotter, Color, A0, Design Jet 4000	1
Epson Plotter, Color, A0, SC-T5200 Series	1
Hewlett Packard Printer, Color, A4, Laser Jet 4700n	1
ΨΗΦΙΑΚΟ ΦΩΤΟΑΝΤΙΓΡΑΦΙΚΟ, FAX & SCANNER ΔΙΚΤΥΑΚΗΣ ΤΟΠΟΘΕΤΗΣΗΣ Α3	
SHARP AR-M541UPCL6	1
ΨΗΦΙΑΚΟ ΦΩΤΟΑΝΤΙΓΡΑΦΙΚΟ ΔΙΚΤΥΑΚΗΣ ΤΟΠΟΘΕΤΗΣΗΣ Α3 SHARP-MX-2700	1

## Λογισμικό - Προγράμματα Η/Υ

ΠΡΟΓΡΑΜΜΑΤΑ		
Όνομα Προγράμματος	Έκδοση	Εταιρία Παραγωγής
Windows 10 Pro (ENG)	10	Microsoft
Windows XP Pro (ENG)	XPp SP3	Microsoft
MS Office STD (GRK)	2007	Microsoft
MS Office STD (GRK)	2010	Microsoft
Office 365 Business Essentials		Microsoft
Office 365 Business Essentials		Microsoft
FS PSB Workstation Security	10.00	F - Secure
AutoCAD - 2 θέσεις	2019	Autodesk
AutoCAD LT - 2 θέσεις	2019Π	Autodesk
AutoCAD - 2 θέσεις	2014	Autodesk
AutoCAD LT - 1 θέση	2013	Autodesk
AutoCAD LT - 4 θέσεις	2012	Autodesk
KENAK - 2 θέσεις	1.00	4M
ADAPT/FCALC Win - 7 θέσεις	15.0	4M
TEAS - Τεχνικός Ασφαλείας	3.00	4M
ECOLINE (Ενεργειακές Μελέτες) - 1 θέση		ACE HELLAS
ABBYY Fine Reader	9.0	Alno AG
ABBYY PDF Transformer	2.0	Alno AG
7-ZIP	9.20	Igor Pavlov
Acrobat Reader	10.1.9	Adobe
Adobe Digital Editions	9.0.1131.27	Adobe
Autodesk Design Review	9 / 11 / 13	Autodesk
CCleaner	2.19.901	Piriform
DWG True View	2008 R17	Autodesk
Firefox	27.0.1	Mozilla
Greek to Greeklish	1.3	K. Kokotas
LogMeIn Free	4.1.0.1556	LogMeIn
Malwarebytes Antimalware	1.38	Malwarebytes
Matzenta Polylexiko (Demo version)	2.0	Matzenta
PromoPDF	n/a	Nitro PDF
TEE-KENAK	1.29	TEE
ALNO Kitchen Planner	0.96b	ALNO
Menerga Psychometric Chart	4.0	Menerga
Roxio Creator	10.1.053	Sonic
SMMS/SHRM	1.1.2	Toshiba
VRV Xpress Selection	1.5.0	Daikin Europe



- **ΤΕΧΝΙΚΟΙ ΥΠΟΛΟΓΙΣΜΟΙ**

Είδος εγκατάστασης	Εκδότης
Κλιματισμός (Φορτία, αεραγωγοί, σωληνώσεις, μηχανήματα)	4M
Υπολογισμός θερμικών απωλειών κτιρίου	4M
Υπολογισμός μονοσωληνίου συστήματος κεντρικής θέρμανσης	4M
Καύσιμα αέρια	4M
Κατανομή δαπανών κεντρικής θέρμανσης	4M
Θερμομόνωση κτιρίων	4M
Φωτοτεχνικοί υπολογισμοί εσωτερικών χώρων	4M, PHILIPS, DIALUX
Φωτοτεχνικοί υπολογισμοί εξωτερικών χώρων	PHILIPS, DIALUX
Υπολογισμός καλωδίων 220V/380V	PHILIPS
Υπολογισμός καλωδίων 220V/380V	4M
Υπολογισμός και σχεδίαση μέσω Η/Υ, ηλεκτρικών πινάκων	MCAD - 4M
Αντλιοστάσια αποχέτευσης - Βιολογικός καθαρισμός (Υδραυλικοί υπολογισμοί, Επιλογή συσκευών, Κόστος εγκατάστασης, Κόστος λειτουργίας)	4M
Πυρασφάλεια - Πυρόσβεση	4M
Ανελκυστήρες	4M
Ηλιακά συστήματα	4M

- **ΟΙΚΟΝΟΜΙΚΑ ΤΕΥΧΗ ΔΗΜΟΠΡΑΤΗΣΗΣ ΕΡΓΟΥ - ΠΡΟΓΡΑΜΜΑΤΑ ΠΡΟΣΔΙΟΡΙΣΜΟΥ ΑΜΟΙΒΗΣ ΜΕΛΕΤΗΣ**

Αντικείμενο μελέτης	Εκδότης
Προκοστολόγηση έργων (Σύνταξη τευχών δημοπράτησης Δημοσίων Έργων (ΑΤΟΕ-ΑΤΗΕ) - Βασικές Τιμές - Αναλυτικό Τιμολόγιο - Προμέτρηση - Προϋπολογισμός -Τιμολόγιο Μελέτης).	4M

## Περιοδικά

- ΕΝΗΜΕΡΩΤΙΚΟ ΦΥΛΛΑΔΙΟ Τ.Ε.Ε.
- ASHRAE JOURNAL
- ΔΕΛΤΙΟ ΠΑΝ/ΝΙΟΥ ΣΥΛΛΟΓΟΥ ΔΙΠΛΩΜΑΤΟΥΧΩΝ Μ-Η
- N.F.P.A. JOURNAL
- ΜΗΝΙΑΙΑ ΤΕΧΝΙΚΗ ΕΠΙΘΕΩΡΗΣΗ
- ΤΕΧΝΙΚΑ ΧΡΟΝΙΚΑ
- ΚΑΤΑΣΚΕΥΑΣΤΗΣ
- ΘΕΡΜΟΎΔΡΑΥΛΙΚΟΣ
- ΜΕΤΑΔΟΣΗ ΙΣΧΥΟΣ
- ΠΥΡΟΣΒΕΣΤΙΚΗ ΕΠΙΘΕΩΡΗΣΗ

## Τράπεζες πληροφοριών

Το γραφείο έχει αναπτύξει και συντηρεί ένα αριθμό αρχείων δεδομένων για τις ανάγκες εκτέλεσης των έργων που αναλαμβάνει.

- ΤΡΑΠΕΖΑ ΠΛΗΡΟΦΟΡΙΩΝ Τ.Ε.Ε., (ΕΚΔΟΣΗ 1.1)
- ΔΟΜΙΚΗ ΠΛΗΡΟΦΟΡΙΚΗ
- ΚΑΤΑΛΟΓΟ ΕΡΓΟΛΑΒΩΝ
- ΚΑΤΑΛΟΓΟ ΜΕΛΕΤΗΤΩΝ
- ΚΑΤΑΛΟΓΟ ΠΡΟΜΗΘΕΥΤΩΝ - ΚΑΤΑΣΚΕΥΑΣΤΩΝ
- ΚΑΤΑΛΟΓΟ ΔΗΜΟΣΙΩΝ ΥΠΗΡΕΣΙΩΝ
- ΑΡΧΕΙΟ ΤΕΧΝΙΚΩΝ ΠΡΟΔΙΑΓΡΑΦΩΝ
- ΣΧΕΔΙΑ ΛΕΠΤΟΜΕΡΕΙΩΝ
- ΑΡΧΕΙΟ ΤΕΧΝΙΚΩΝ ΣΤΑΤΙΣΤΙΚΩΝ ΣΤΟΙΧΕΙΩΝ
- ΑΡΧΕΙΟ ΟΙΚΟΝΟΜΙΚΩΝ ΣΤΑΤΙΣΤΙΚΩΝ ΣΤΟΙΧΕΙΩΝ
- ΑΡΧΕΙΟ ΕΚΤΕΛΕΣΘΕΝΤΩΝ ΕΡΓΩΝ